Державна архівна служба України

ЦЕНТРАЛЬНИЙ ДЕРЖАВНИЙ КІНОФОТОФОНОАРХІВ УКРАЇНИ
імені Г.С. ПШЕНИЧНОГО

КАТАЛОГ
ФОТОПОЗИТИВІВ,
ПОВЕРНЕНИХ ТА ПЕРЕДАНИХ
ФЕДЕРАЛЬНИМ АРХІВОМ НІМЕЧЧИНИ

Київ-2013

УДК 930.253:[002.1-028.17:004.4’277]

Каталог фотопозитивів, повернених та переданих Федеральним архівом Німеччини / Держ. архів. служба України, ЦДКФФА України імені Г.С. Пшеничного; уклад.: Г.І. Божук – К., 2013. – 280 с.

До каталогу внесено 4018 анотацій до фотодокументів, переданих Федеральним архівом Німеччини у 1997 та 2008 роках. У переважній більшості - це копії фотодокументів, що зберігалися в архіві до початку німецько-радянської війни, які відображають політичне, соціально-культурне і економічне життя України. Окрему групу становлять фотодокументи німецьких фотографів, зроблені у 1942-1943 рр. у м. Києві, м. Мінську (БРСР) та м. Смоленську (РРФСР).

Укладач: Г.І. Божук

Схвалено до друку рішенням Науково-методичної ради ЦДКФФА України ім. Г. С. Пшеничного (протокол від 02.12.2013 № 5)

Погоджено Науково-видавничою радою при Державній архівній службі України (протокол від 13.12.2013 № 4)

Зміст

Передмова ……. 5

Список скорочень ……. 8

Каталог ……. 13

1862–1912 роки ……. 15
1913–1915 роки ……. 16
1916–1917 роки ……. 17
1918 рік ……. 19
1919–1920 роки ……. 20
1921 рік ……. 23
1922–1924 роки ……. 24
1925 рік ……. 25
1926 рік ……. 26
1927 рік ……. 27
1928 рік ……. 29
1929 рік ……. 30
1930 рік ……. 32
1931 рік ……. 42
1932 рік ……. 49
1933 рік ……. 82
1934 рік ……. 100
1935 рік ……. 137
1936 рік ……. 156
1937 рік ……. 170
1938 рік ……. 184
1939 рік ……. 197
1940 рік ……. 203
1941 рік ……
1942 рік ……
1942–1943 роки
Травень 1943 року ……. 205
Червень 1943 року ……. 222
Липень 1943 року ……. 225
Серпень 1943 року ……. 230

Покажчик імен ……. 233

Покажчик географічних назв ……. 243

Список джерел та літератури ……. 259

Ілюстрації ……. 261

Передмова

Цей каталог підготовлено на основі фотодокументів (фотопозитивів), повернених та переданих ЦДКФФА України ім. Г.С. Пшеничного Федеральним архівом Німеччини у 1997 та 2008 рр. Це – копії фотодокументів довоєнного періоду за 1862 – 1940 рр., оригінали яких зберігалися у Всеукраїнському центральному фотокіноархіві (його правонаступником є Центральний державний кінофотофоноархів України імені Г.С. Пшеничного) та періоду Другої світової війни за 1941-1943 рр., зроблені німецькими фотографами – Рік, Кресс, Ліпке, Рудольфом та професором Отто Нерлінгом на окупованій території України та колишніх союзних республік – Білорусії та Росії.

Метою створення каталогу є доповнення візуальної історії України довоєнного та воєнного періоду, пошук шляхів реституції оригіналів (негативів на склі) зазначених у цьому каталозі фотодокументів, а також долучення зусиль українських та зарубіжних дослідників до вирішення цього питання.

Історія повернення фотопозитивів має досить тривалий і складний шлях.

У довоєнний час у Всеукраїнському центральному фотокіноархіві на постійному зберіганні перебувало 114523 оригінали фотодокументів[1], у переважній більшості – негативи на склі різних розмірів – 4×6, 6×9, 9×12, 10×15, 13×18, 18×24 см. До них було складено основні облікові документи – книги обліку та описання (описи) і тематичні картки із позитивним зображенням.

З початком німецько-радянської війни діяльність архіву було призупинено, проте весь документальний комплекс залишався в Києві – на території Києво-Печерської лаври, так як власного приміщення архів у той час не мав. У травні 1942 року представниками окупаційної влади документальний комплекс було переміщено із Києво-Печерської лаври до сховища Оперативного штабу А. Розенберга, який знаходився в будинку школи по вул. Прорізній, 17. Незадовго до визволення м. Києва радянськими військами, у вересні і жовтні 1943 р., нацисти вивезли документи архіву до м. Ратібора (Польща)[2]. Внаслідок військових дій документальний комплекс архіву зазнав подальшого переміщення і розпорошення.

Робота з розшуку та повернення фотодокументів розпочалася з грудня 1943 р., відразу після відновлення діяльності архіву. У 1945 р. для розшуку архівних документів, вивезених за межі України, до Німеччини й Чехословаччини у складі групи працівників архівних органів НКВС УРСР було відряджено директора Центрального державного архіву фонофотокінодокументів Гордія Семеновича Пшеничного.

У результаті пошукових операцій було виявлено і повернено до архіву близько 50 тис. фотонегативів та фотокартотеку (18 тис. карток з м. Дрездена в 1946 році і 17 190 з м. Відня в 1947 році. У Києві вдалося віднайти складені у довоєнний час описи, які стали джерелом для ідентифікації, описання повернених фотодокументів та взяття їх на облік. Однак, велика кількість фотодокументів до архіву не повернулася.

Упродовж багатьох років питання розшуку та реституції фотодокументів не піднімалося. Лише в 1993 р. після відвідин українських науковців Федерального архіву Німеччини (м. Кобленц) стало відомо про наявність у ньому «руського архіву» фотодокументів. Інформація підтверджувалася ксерокопіями кількох фотознімків з анотаціями. Після детального вивчення шифрів, анотації одного зі знімків, порівняння його з існуючими довоєнними описами, виявилося, що це копія фотодокумента архіву – негатива на склі, розміром 13×18, із зображенням Всеросійської сільськогосподарської і промислової виставки 1913 р. у м. Києві.

У 1996 р., перебуваючи у службовому відрядженні у Федеральному архіві Німеччини, директор ЦДАГО України Р. Я. Пиріг з'ясував, що в ньому зберігаються лише копії фотодокументів (фотопозитиви), вивезених з архівів Радянського Союзу.

---

[1]ЦДАВО, ф. 14, оп. 1, спр. 1930, арк. 103

[2]ЦДАВО, ф. 3676, оп. 1, спр. 19, арк. 8

У вересні 1997 р. Національна комісія з питань повернення в Україну культурних цінностей через Міністерство закордонних справ України одержала від Федерального архіву Німеччини п'ять ящиків з фотопозитивами. Після детального вивчення цих документів

співробітники ЦДКФФА України ім. Г.С. Пшеничного з'ясували, що із 3890 фотопозитивів 3278 – є копіями фотодокументів, вивезених із архіву за межі України у перід Другої світової війни. Решта 612 знімків датуються 1942–1943 рр.

У листопаді 1997 р. відбулася урочиста церемонія передавання цих фотопозитивів Національною комісією з питань повернення в Україну культурних цінностей Центральному державному кінофотофоноархіву України ім. Г. С. Пшеничного.

З метою подальшого розшуку втрачених фотодокументів довоєнного Всеукраїнського фотокіноархіву колишній директор архіву Н. М. Слончак в листопаді 2003 р. була відряджена до Федерального архіву Німеччини. В результаті проведеного нею аналізу встановлено, що 3278 позитивів, переданих Центральному державному кінофотофонархіву України у 1997 р., виготовлені з дубль-негативів, які в свою чергу були виготовлені фотоархівом Федерального архіву ФРН із позитивів, що надійшли разом з іншими документами із США в 1960-х рр. XX ст. У фотоархіві Федерального архіву Німеччини переважну їх більшість було включено до фонду 131«ERR: allgemeine Angelenheiten, russisce Stadte und Ortschaffen, jeweils nebst Umgebung». 1940–1944 (1905–1939). Також з'ясувалося, що частину цих фотопозитів було включено до інших фондів, і таким чином копії з них у 1997 р. до ЦДКФФА України ім. Г. С. Пшеничного не потрапили. Це – фотопозитиви за 1927-1938 рр. із фонду № 1 (розділи «Наука», «Оборонна промисловість», «Пропаганда»). Завдяки проведеній роботі з відбору й зусиллям Українсько-німецької комісії з питань повернення та реституції втрачених та незаконно переміщених культурних цінностей Федеральний архів Німеччини 20 листопада 2008 р. повернув Центральному державному кінофотофоноархіву України ім. Г. С. Пшеничного ще 246 фотопозитивів (238 од. обл.), фотопозитивів.

Фотодокументи пропонованого Каталогу умовно можна поділити на дві групи.

Перша охоплює 3515 документів, які відтворюють історію України з 1862 до 1940 року у всій її багатогранності й складності: суспільно-політичне та соціально-побутове життя, аграрно-індустріальний розвиток, стан освіти, науки і культури, агітації та пропаганди, у тому числі антирелігійної. Значна частина фотодокументів стосується спорудження та пуску грандіозних за масштабами новобудов, таких як: Дніпрогес, Енергобуд, Каракуббуд, Запорізький металургійний завод "Запоріжсталь", Харківський тракторний завод ім. Серго Орджонікідзе тощо.

До другої групи увійшло 503 фотодокументи за 1941-1943 рр., зроблені німецькими фотографами (Рік, Кресс, Ліпке, Рудольфом) та професором Отто Нерлінгом на окупованій території України та колишніх союзних республік – Білорусії та Росії. Їх Публікацію ми вважаємо необхідною, оскільки вони не лише доповнюють наші уявлення про тяжкі роки війни, але й дають можливість подивитися на становище окупованих територій СРСР, життя та побут громадян очима фотографів з табору противника. На них зафіксовано те, що їх вражало, а можливо й викликало подив чи несприйняття. Це – окремі види міст Києва, Харкова, Мінська, Смоленська, Слуцька та їх околиць: знімки адміністративних будівель, закладів науки і культури, церков, магазинів, житлових будинків, кладовищ тощо; портретна зйомка дітей (у тому числі й безпритульних) та дорослого населення, побутові сцени, порцелянові вироби Київського музею російського мистецтва тощо. Зафіксовано жахливу картину розкопок у червні 1943 р. місць масових поховань у м. Вінниці, ексгумація представниками німецької окупаційної влади та Міжнародної комісії спеціалістів судової медицини тіл радянських громадян, розстріляних співробітниками НКВС СРСР у 1937-1941 рр.

У процесі роботи над каталогом проведено дорозшифрування анотацій та переклад з німецької мови, уточнено їх зміст за довоєнними описами архіву, звірено із зображеннями на фотопозитивах, зроблено уточнення географічних назв.

Анотації до фотодокументів розміщено за хронологією. У випадку подвійного датування фотодокументи у каталозі розміщено за першою датою. Якщо подію чи

інформацію можна гіпотетично віднести до 1930-х років, то у каталозі вона подається після подвійного датування.

У межах річної рубрикації фотодокументи розміщені за тогочасним адміністративно-територіальним поділом. Спочатку представлено м. Київ та область, а потім у алфавітному порядку подаємо назви адміністративних одиниць, починаючи з обласного центру. Назви районів у складі області також подаються за алфавітом. Фотодокументи, які стосуються історії зарубіжних держав (у тому числі й колишніх держав СРСР), розміщені у кінці рубрики за алфавітом. У межах адміністративно-територіальних одиниць фотодокументи умовно об'єднані у тематичні групи. Якщо тематичні групи чисельні, вони розміщуються у порядку зростання архівних облікових номерів. У разі, коли географічні назви чи прізвища гіпотетичні, вони взяті у квадратні дужки.

Каталог має довідковий апарат, до якого входять: іменний та географічний покажчики, список скорочень та абревіатур, список джерел та літератури. У посиланнях покажчиків каталогу арабські цифри відповідають порядковому номеру документа.

Список скорочень

авіаклуб	- авіаційний клуб
агітбригада	- агітаційна бригада
агіткультбригада	- агітаційно-культурна бригада
агітпункт	- агітаційний пункт
агрокомбінат	- агрономічний комбінат
АН БРСР	- Академія наук Білоруської РСР
АН СРСР	- Академія наук СРСР
АН УРСР	- Академія наук УРСР
БРСР	- Білоруська Радянська Соціалістична Республіка
виконком	- виконавчий комітет
військкомат	- військовий комісаріат
Вірменська РСР	- Вірменська Радянська Соціалістична Республіка
ВККІ	- Виконавчий Комітет Комуністичного Інтернаціоналу
ВКП(б)	- Всесоюзна Комуністична партія (більшовиків)
ВЛКСМ	- Всесоюзна Ленінська Комуністична Спілка Молоді
ВСРМ	- Всеросійський союз робітників металістів
ВУІКО	- Всеукраїнський інститут комуністичної освіти
ВУК вугільників	- Всеукраїнський комітет професійної спілки вугільників
Вукоопкнига	- Всеукраїнське галузеве об'єднання оптово-роздрібної торгівлі книгами і культтоварами
Вукоопспілка	- Всеукраїнська кооперативна спілка
вул.	- вулиця
ВУСПП	- Всеукраїнська спілка пролетарських письменників
ВУЦВК	- Всеросійський Центральний Виконавчий Комітет
ВЧК	- Всеросійська надзвичайна комісія
газопровід	- газовий провід
ГЕЗ	- газоелектричний завод
госпрозрахунок	- господарчий розрахунок
губ.	- губернія
держапарат	- державний апарат
Держпозика	- Державна позика
Держпром	- Будинок Державної промисловості у м. Харкові
диткомбінат	- дитячий комбінат
дитсадок	- дитячий садок
Дніпробуд	- Дніпровське будівництво
Дніпрогес	- Дніпровська гідроелектростанція
«Доненерго»	- управління Донецьких електричних сіток
«Донпромторг»	- управління Донецької промислової торгівлі
ДОПР	- Будинок примусових робіт
ДОМЕЦ	- Державне об’єднання музичних, естрадних і циркових підприємств
ДПУ	- Державне політичне управління
ЖБК, житлобудкооп	- житлово-будівельна кооперація
житлокомбінат	- житловий комбінат
жінорг	- організатор жінок
завком	- заводський комітет
ЗАГС	- запис актів громадянського стану
зал.ст.	- залізнична станція
зернорадгосп	- зерновий радгосп
зоотехнікум	- зоологічний технікум
ЗРК	- закритий робітничий кооператив
ІТР	- інженерно-технічний працівник

Кабардино-Балкарська АРСР	- Кабардино-Балкарська автономна Радянська Соціалістична Республіка
«Київтранспроект»	- Київська проектна контора
Киргизька РСР	- Киргизька Радянська Соціалістична Республіка
КІМ	- Комуністичний Інтернаціонал молоді
ККРСІ	- контрольний комітет робітничо-селянської інспекції
Комінтерн	- Комуністичний Інтернаціонал
КП(б)У	- Комуністична партія (більшовиків) України
колгосп	- колективне господарство
комсорг	- комсомольський організатор
Кримська АРСР	- Кримська Автономна Радянська Соціалістична Республіка
культпроп	- відділ культури і пропаганди
лікнеп	- ліквідація неписьменності
ЛКСМУ	- Ленінська Комуністична Спілка Молоді України
м.	- місто
МТС	- машинно-тракторна станція
медперсонал	- медичний персонал
медпрацівники	- медичні працівники
медпункт	- медичний пункт
медшкола	- медична школа
міськком	- міський комітет
місьрада	- міська рада
міськспоживспілка	- міська споживча спілка
МОДР	- Міжнародна організація допомоги борцям революції
Молдавська АРСР	- Молдавська автономна Радянська Соціалістична Республіка
МЮД	- Міжнародний юнацький день
Наркомат	- Народний комісаріат
Наркомважпром	- Народний комісаріат важкої промисловості
НІТО	- наукове інженерно-технічне товариство
НКВС	- Народний комісаріат внутрішніх справ
обком	- обласний комітет
обл.	- область
облжитлоспілка	- обласна житлова спілка
облхарчотрест	- обласний харчовий трест
облвиконком	- обласний виконавчий комітет
о-в	- острів
окр.	- округа
окрвиконком	- окружний виконавчий комітет
оргбюро	- організаційне бюро
оргкомітет	- організаційний комітет
педрада	- педагогічна рада
профспілка	- професійна спілка
політвідділ	- політичний відділ
політгурток	- політичний гурток
політсектор	- політичний сектор
політшкола	- політична школа
партактив	- партійний актив
парткабінет	- партійний кабінет
партконференція	- партійна конференція
партнавчання	- партійне навчання
партосвіта	- партійна освіта
парторганізація	- партійна організація
партосередок	- партійний осередок
партшкола	- партійна школа

ППО	- протиповітряна оборона
ППХО	- протиповітряна хімічна оборона
Профінтерн	- Червоний Інтернаціонал профспілок
профорг	- професійний організатор
промколгосп	- промислова сільськогосподарська артіль
Промспілки	- промислова спілка
промтовари	- промислові товари
промторг	- торгівля промисловими товарами
промфінплан	- промислово-фінансовий план (державний народногосподарський план)
племгосп	- племінне господарство
племрадгосп	- племінний радгосп
політвідділ	- політичний відділ
політпросвіта	- політична просвіта
р.	- річка
р.,рр.	- рік, роки
радгосп	- радянське господарство
райжитлоспілка	- районна житлова спілка
райком	- районний комітет
райпартком	- районний партійний комітет
райрада	- районна рада
РАЦС	- орган державної реєстрації актів цивільного стану
р-н	- район
РНК	- Рада Народних Комісарів
робітком	- робітничий комітет
«Робмис»	- Спілка працівників мистецтва
робфак	- робітничий факультет
РРФСР	- Російська Радянська Федеративна Соціалістична Республіка
РСДРП	- Російська соціал-демократична робітнича партія
РСЧА	- Робітничо-Селянська Червона Армія
с.	- село
сандружинниця	- санітарна дружинниця
смт	- селище міського типу
Соробкооп	- Союз робітничих кооперативів
ст.	- станція
ст.	- століття
соцзобов’язання	- соціалістичні зобов’язання
Соцмістечко	- Соціалістичне містечко
с-ще	- селище
с-ще зал. ст.	- селище залізничної станції
сільгоспартіль	- сільськогосподарська артіль
сільгоспколонія	- сільськогосподарська колонія
сільгоспкомуна	- сільськогосподарська комуна
сільмаг	- сільський магазин
сільрада	- сільська рада
соцзмагання	- соціалістичне змагання
Спортінтерн	- Червоний спортивний Інтернаціонал (Міжнародне об’єднання червоних організацій фізичної культури
СРСР	- Союз Радянських Соціалістичних Республік
техмінімум	- технічний мінімум
трудодень	- трудовий день
ТСО	- Товариство сприяння обороні
Тсоавіахім	- Товариство сприяння обороні та авіаційно-хімічному будівництву
«Українфільм»	- Український трест кінопромисловості
Укржитлокоопбуд	- Українське пайове житловокооперативне будівельне товариство

Укркниготорг	- Республіканська контора книжкової торгівлі
універмаг	- універсальний магазин
УРСР	- Українська Радянська Соціалістична Республіка
УСРР	- Українська Соціалістична Радянська Республіка
учком	- учнівський комітет
фабком	- фабричний комітет
ФЗУ	- школа фабрично-заводського учнівства
фіззарядка	- фізична зарядка
фізкультура	- фізична культура
фінвідділ	- фінансовий відділ
х.	- хутір
Харчосмак	- професійна спілка працівників харчової промисловості
«Хаторг»	- Харківський міський відділ торгівлі
ЦВК	- Центральний Виконавчий Комітет
Цивільбуд	-
ЦК ВКП(б)	- Центральний Комітет Всесоюзної Комуністичної партії (більшовиків)
ЦК КПУ	- Центральний Комітет Комуністичної партії України
Швейпром	- швейна промисловість

Каталог

№ з/п	№ од. обл.	Зміст фотодокумента

1862-1912 роки

1	7376	Могила Т. Г. Шевченка на Чернечій (нині Тарасовій) горі в м. Каневі Київської губернії. 1862 р.
2	7072	Вал м. Києва. На задньому плані – Київський університет св. Володимира. м. Київ, 1870 р.
3	7634	Вид на Києво-Печерську лавру. м. Київ, 1896 р.
4	7237	Листівка Одеського комітету РСДРП “До робітників і робітниць м. Одеси”. м. Одеса, 1903 р. Репродукція з експозиції Одеського музею революції.
5	7256	Стенд, присвячений II з’їзду РСДРП. 1903 р. Репродукція з експозиції Одеського музею революції.
6	7261	Рапорт начальника Одеської в’язниці про голодовку 32 полі-тичних в’язнів. м. Одеса, 1904 р. Репродукція з експозиції Одеського музею революції.
7	7387	Дабський монастир в м. Боржомі Тифліської губернії (Грузія). 1904 р.
8	7390	Загальний вид м. Тифліса (Грузія). 1904 р.
9	7230	Фотоколаж “Арешт таємної типографії Одеського комітету РСДРП 17 січня 1905 р.” м. Одеса, 1905 р. Репродукція з експозиції Одеського музею революції.
10	7238	Політична демонстрація у м. Варшаві (Польща). 1905 р. Репродукція з експозиції Одеського музею революції.
11	7240	Сторінка газети “Извъстія Московскаго Совъта рабочихъ депутатовъ” № 1 за 7 грудня 1905 р. Репродукція з експозиції Одеського музею революції.
12	7241	Передплатний аркуш на зброю Катеринославського комітету РСДРП. м. Катеринослав (з 1926 р. – м. Дніпропетровськ), 1905 р. Репродукція з експозиції Одеського музею революції.
13	7255	Фотоколаж “Члени петербурзької організації – делегати IV з’їзду РСДРП”. [м. Петербург] (Росія), 1906 р. Репродукція з експозиції Одеського музею революції.
14	7257	Заява політичного в’язня Ніколау Володимира про побиття його тюремними наглядачами. 1907р. Репродукція з експозиції Одеського музею революції.
15	7231	Учасники революційних подій у м. Одесі, засуджені до каторжних робіт на етапі. Серед них члени Одеської військової організації В. А. Плесков, А. П. Станчинський, Н. К. Леонтьєв, В. І. Горовиць, І. А. Демиденко. м. Одеса, 1907 р. Репродукція з експозиції Одеського музею революції.
16	7242	Фотоколаж “Група “Вперед” (РСДРП в роки реакції (1907-1910 рр.). Репродукція з експозиції Одеського музею революції.
17	7258	Рапорт про переведення арештантів із Одеської в Херсонську каторжну в’язницю. 1910 р. Репродукція з експозиції Одеського музею революції.
18	7253а)	Бібліотека Олександрівської центральної каторжної в’язниці. Іркутська губ. (Росія), 1912 р. Репродукція з експозиції Одеського музею революції.

19	7253б)	Політичні в'язні в камері Олександрівської центральної каторжної в'язниці. Іркутська губ. (Росія), 1912 р. Репродукція з експозиції Одеського музею революції.
20	10997	Географічна карта "Великий водний шлях із варяг у греки".
21	8096	Цитата з одного із творів В. І. Леніна.
22	10939	Стенд з портретами делегатів VI Празької конференції РСДРП.

1913 рік

23	7026	Внутрішній вид павільйону предметів широкого вжитку, виготовлених у майстернях повітових земств Полтавської губернії на Всеросійській сільськогосподарській виставці. м. Київ, 1913 р.
24	7029	Загальний вид павільйонів Всеросійської сільськогосподарської виставки. На передньому плані – сільськогосподарська техніка. м. Київ, 1913 р.
25	7180	Зовнішній вид павільйонів Всеросійської сільськогосподар-ської виставки в м. Києві. 1913 р.
26	7686	Таємна лабораторія фабрикування мощей в Дальніх печерах Києво-Печерської лаври. м. Київ, 1913 р.
27	7687	Таблиця прибутків Києво-Печерської лаври за 1913 р. м. Київ, 1913 р.
28	10865	Корабельний котел виробництва Луганського паровозобудівного заводу Гартмана. м. Луганськ, 1913 р.

1914 рік

29	7688	Внутрішній вид електричного цеху Брянського заводу в м. Катеринославі (з 1926 р. – м. Дніпропетровськ). 1914 р.
30	7689	Внутрішній вид електричного цеху Брянського заводу в м. Катеринославі (з 1926 р. – м. Дніпропетровськ). 1914 р.
31	7690	Внутрішній вид доменного цеху Брянського заводу в м. Катеринославі (з 1926 р. – м. Дніпропетровськ). 1914 р.
32	10921	Плакат "Результати війни". 1914-1918 рр.

1915 рік

33	7691	Іконостас церкви Брянського заводу в м. Катеринославі (з 1926 р. – м. Дніпропетровськ). 1915 р.
34	7692	Іконостас церкви Брянського заводу в м. Катеринославі (з 1926 р. – м. Дніпропетровськ). 1915 р.
35	7693	Вид будівництва цементного цеху Брянського заводу в м. Катеринославі (з 1926 р. – м. Дніпропетровськ). 1915 р.
36	7694	Будівництво цементного цеху Брянського заводу в м. Катеринославі (з 1926 р. – м. Дніпропетровськ). 1915 р.
37	7695	Машинний зал центральної електростанції Брянського заводу в м. Катеринославі (з 1926 р. – м. Дніпропетровськ). 1915 р.
38	7372	Центральна електростанція на Брянському заводі в м. Катеринославі (з 1926 р. – м. Дніпропетровськ). 1915 р.
39	7393	Залізні наральники для дерев'яного рала – експонат Полтавського краєзнавчого музею. м. Полтава, 1915 р.

40 7248 Група більшовиків на засланні в Туруханському краї Єнісейської губернії (Росія). 1915 р.
Репродукція з експозиції Одеського музею революції.

41 5228 Група офіцерів російської армії на кладовищі біля храму в м. Дубно Волинської губернії. 1915-1917 рр.

1916 рік

42 6311 Група військовополонених солдатів австро-угорської армії. м. Київ, 1916 р.

43 7036 Майстерні і склади Всеросійської земської спілки на Південно-Західному фронті в роки Першої світової війни.
1916 р.

44 7370 Поранені під час Першої світової війни в Катеринославсь-кому госпіталі. м. Катеринослав (з 1926 р. – м. Дніпропет-ровськ), 1916 р.

45 7035 Внутрішній вид гуртожитку робітників при Управлінні уповноважених в армії на Південно-Західному фронті в роки Першої світової війни. м. Ровно, 1916 р.

46 7659 Загальний вид будівництва робітничого селища Юзівського металургійного заводу. м. Юзівка (з 1961 р. – м. Донецьк), 1916 р.

47 5203 Житлові будинки на берегах р. Либідь в м. Києві.
1916-1917 рр.

1917 рік

48 7453 Група людей під час розкопок печер в районі Звіринця в м. Києві. 1917 р.

49 6401 Повінь у Микільській слобідці Броварської волості Остерського повіту Чернігівської губернії біля Русанівського моста (з 1932 р. – міська смуга м. Києва). 1917 р.

50 5218 Вид на Передмостну слобідку Броварської волості Остерського повіту Чернігівської губернії на лівому березі р. Дніпро. 1917 р.

51 7369 Робітники біля преса для виготовлення цегли на цегельному заводі в м. Катеринославі (з 1926 р. – м. Дніпропетровськ). 1917 р.

52 7232 Фотоколаж більшовицького часопису “Робітничий шлях” (жовтень 1917 р.). м. Одеса, 1917 р.
Репродукція з експозиції Одеського музею революції.

53 7254 Посвідчення про амністію політичного в’язня Г. М. Коффа. 1917 р.
Репродукція з експозиції Одеського музею революції.

54 6302 Солдати та матроси з крейсера “Аврора” в м. Петрограді. 1917 р.
Репродукція з газети.

55 7457 Демонстрація робітників в м. Петрограді у квітні 1917 р.
Репродукція з малюнка Н. Павлова.

56 6319 Розстріл за наказом Тимчасового уряду демонстрації робітників та матросів у м. Петрограді. 4 липня 1917 р.

57 5920б Вартові-червоногвардійці біля кабінету В. І. Леніна у Смольному. м. Петроград, 1917 р.

58 6317 Загін червоноармійців у м. Петрограді. 1917 р. (фото з виставки, присвяченої 15-річчю РСЧА в м. Харкові, 1933 р.)

59 7422 Репродукція з картини “Виступ Й. В. Сталіна на VI з’їзді РСДРП”. м. Петроград, 1917 р.

60	6303	Будинок біля Нікітінських воріт у м. Москві, зруйнований під час Жовтневого збройного повстання. 1917 р.
61	6303а	Патруль Червоної гвардії на Червоній Пресні в м. Москві. 1917 р.
62	10910	Карикатура “Міністр сільського господарства Чернов захищає селян від князя Волконського”. 1917 р.
63	5920	Проект Декрету РНК про створення РСЧА з редакційними позначками В. І. Леніна. м. Петроград, 1917-1918 рр.
64	7307	А. В. Луначарський – народний комісар освіти РРФСР. м. Москва, 1917-1929 рр.
65	11092	Вид Софійського собору та пам’ятника Богдану Хмельницькому в м. Києві. До 1917 р.
66	7697	Учні Полтавської гімназії під час занять фізкультурою. м. Полтава, до 1917 р.
67	7698	Спортзал Полтавської гімназії. м. Полтава, до 1917 р.
68	7699	Зал Природничого музею в м. Полтаві. До 1917 р.
69	7397	Хата Бойка, в якій відбулася підпільна нарада Полтавської організації РСДРП, в смт Семенівка Полтавської губернії. До 1917 р.
70	7380	Загальний вид селища в сибірській тайзі. Росія, до 1917 р.
71	7381	Представники одного з народів Сибіру. Росія, до 1917 р.
72	7382	Сім’я біля дому в сибірській тайзі. Росія, до 1917 р.
73	7383	Церква Воскресіння в одному з родових сіл російського царя Івана Грозного. Росія, до 1917 р.
74	7394	Зовнішній вид Троїцького собору в м. Павлодарі (нині – Семипалатинської обл., Казахстан). До 1917 р.
75	7395	Зовнішній вид мечеті в м. Павлодарі (нині – Семипалатинської обл., Казахстан). До 1917 р.
76	7233	Загальна камера каторжного централу, до 1917 р. Репродукція з експозиції Одеського музею революції.
77	7235	Етап із Олександрівської центральної каторжної тюрми. Іркутська губ. (Росія), до 1917 р. Репродукція з експозиції Одеського музею революції.
78	7239	В’язниця в м. Нижньому Новгороді (Росія), де у 1901 р. перебував О. М. Горький. до 1917 р. Репродукція з експозиції Одеського музею революції.
79	7243	Група засуджених на каторгу учасників повстання саперів 1905 р. у Владимирському централі (Росія). Сидять (зліва направо): у 1-му ряду І. І. Байков, В. А. Коробейкін, Степанов, І. П. Демичев, М. Г. Перельштейн, А. І. Протасов; у 2-му ряду – І. І. Сальниченко, С. Є. Юзик, П. А. Ричков, Я. П.Земба, Г. Ф. Сімаков, Т. М. Рябой, І. А. Коровін. Стоять: І. Л. Завадський, А. М. Гюлумянц, Ф. П. Квашин. до 1917 р. Репродукція з експозиції Одеського музею революції.
80	7250 а)	Етап в Олександрівську пересильну в’язницю. Іркутська губ. (Росія). до 1917 р. Репродукція з експозиції Одеського музею революції.
81	7250 б)	Орловський каторжний централ. Іркутська губ. (Росія), до 1917 р. Репродукція з експозиції Одеського музею революції.

1918 рік

82	7047	Група учасників Всеукраїнського страйку залізничників у липні 1918 р. с. Коростень (з 1926 р. – місто) Овруцького повіту Волинської губ., 1918 р.
83	5167	Карний загін жандармерії Австро-Угорської імперії, який брав участь у придушенні страйку залізничників під час австро-німецької окупації України 1918 р. на зал.ст. Гайворон Одеської залізниці. Подільська губ. (з 1939 р. – Кіровоградська обл.), 1918 р.
84	7766	Карний загін жандармерії Австро-Угорської імперії, який брав участь у придушенні страйку залізничників під час австро-німецької окупації України у 1918 р. на зал. ст. Гайворон Одеської залізниці. Подільська губ. (з 1939 р. – Кіровоградська обл.), 1918 р.
85	10956	Плакат "Грудьми на захист Петрограда!" художника О. П. Апсіта. 1918 р.
86	6925	Руїни підірваного Симонова монастиря в м. Москві. 1918 р.
87	6320	Урочисте відкриття обеліска Свободи (обеліск Конституції РРФСР) у м. Москві. 1918 р.
88	5920а	Портрет В. І. Леніна. 1918 р.

1919 рік

89	10966	Плакат "На коня, пролетар!" художника О. П. Апсіта. 1919 р.
90	9214	Сторінка газети "Комуніст" № 1 за січень 1919 р., яку видавала французькою мовою Іноземна колегія при Одеському комітеті КП(б)У. м. Одеса, 1919 р.
91	7244	Група членів партії і комсомольців, учасників підпілля. м. Одеса, 1919-1920 рр. Репродукція з експозиції Одеського музею революції.

1920 рік

92	7401	Група робітників за розчищенням руїн будинку, зруйнованого під час радянсько-польської війни. м. Київ, 1920 р.
93	10890	Випускники курсів продавців. м. Київ, 1920 р.
94	7048	Група більшовиків-підпільників біля конспіративної халабуди на пасіці під час польсько-радянської війни. Зал. ст. Гречани Південно-Західної залізниці, 1920 р.
95	9389	Відрубана голова бандита Пятраша. м. Катеринослав (з 1926 р. – м. Дніпропетровськ), 1920 р.
96	10907	Плакат "Черга за Врангелем" художника М. М. Кочергіна. 1920 р.
97	10918	В. І Ленін та Н. К. Крупська серед жителів с. Кашино Волоколамського повіту Московської губернії. 14 листопада 1920 р.
98	7875	Група селян на заняттях лікнепу. Київська губ., 1920-1925 рр.
99	7876	Трудівниці одного з господарств Київської губернії на збиранні зернових. Київська губ., 1920-1925 рр.
100	7918	Трудівники одного з колективних господарств Київської губернії під час збирання цукрових буряків. Київська губ., 1920-1925 рр.
101	7919	Доставка сировини на один із цукрових заводів в Київській губернії. Київська губ., 1920-1925 рр.
102	7068	Одяг священика – експонат виставки в антирелігійному музеї в м. Києві. 1920-1928 рр.

103	7069	Експонати виставки в антирелігійному музеї в м. Києві. 1920-1928 рр.
104	7070	Ідол з піктограмою – експонат виставки в антирелігійному музеї в м. Києві. 1920-1928 рр.
105	7071	Ікона “Вознесіння Божої матері” – експонат виставки в антирелігійному музеї в м. Києві. 1920-1928 рр.
106	7458	Група відвідувачів антирелігійного музею в Києво-Печерській лаврі. м. Київ, [1920-1928 рр.]
107	7459	Транспарант на вході до Києво-Печерської лаври: “Ми ведемо пропаганду і будемо вести пропаганду проти релігійних забобонів” (Й.В. Сталін). м. Київ, [1920-1928 рр.]
108	7460	Експонати виставки “Лавра допомагає царській армії” в антирелігійному музеї Києво-Печерської лаври. м. Київ, [1920-1928 рр.]
109	7461	Галерея, що веде до печер Києво-Печерської лаври з транспарантом “Знищення релігії, як оманного щастя народу, є вимогою його справжнього щастя” (Карл Маркс). м. Київ, [1920-1928 рр.]
110	11002	Військовозобов’язані на збірному пункті м. Києва. 1920-1928 рр.
111	11007	Загін робітничо-селянської міліції під час вручення Червоного прапора. м. Київ, 1920-1928 рр.
112	7073	Картина – експонат Центрального державного музею Т. Г. Шевченка в м. Києві. 1920-1928 рр.
113	7074	Картина – експонат художнього музею в м. Києві. 1920-1928 рр.
114	7075	Скульптура – експонат художнього музею в м. Києві. 1920-1928 рр.
115	7076	Гравюра – експонат художнього музею в м. Києві. 1920-1928 рр.
116	7077	Гравюра – експонат художнього музею в м. Києві. 1920-1928 рр.
117	7078	Гравюра – експонат художнього музею в м. Києві. 1920-1928 рр.
118	7079	Гравюра – експонат художнього музею в м. Києві. 1920-1928 рр.
119	7080	Заспиртовані людські зародки – наочні посібники Київського медичного інституту. м. Київ, 1920-1928 рр.
120	7833	Група учасників Першотравневої демонстрації в м. Києві з агітаційними плакатами. 1920-1928 рр.
121	7877	Група жебраків на одній з вулиць м. Києва. 1920-1928 рр.
122	7878	Безпритульний хлопчик на одній з вулиць м. Києва. 1920-1928 рр.
123	7879	Безпритульні діти на одній з вулиць м. Києва. 1920-1928 рр.
124	7880	Безпритульні діти під час гри. 1920-1928 рр.
125	7881	Безпритульний хлопчик під час гри в карти. 1920-1928 рр.
126	7882	Безпритульні діти в м. Києві під час гри в карти. 1920-1928 рр.
127	7883	Безпритульний підліток в м. Києві. 1920-1928 рр.
128	7889	Безпритульні діти в м. Києві. 1920-1928 рр.
129	7890	Безпритульний хлопчик в м. Києві. 1920-1928 рр.
130	7891	Безпритульні діти в м. Києві. 1920-1928 рр.
131	7892	Безпритульні діти в м. Києві. 1920-1928 рр.
132	7893	Безпритульні діти в м. Києві. 1920-1928 рр.
133	7884	Група членів Тсоавіахіму під час навчань. м. Київ, 1920-1928 рр.
134	7885	Колона учасниць навчань з протиповітряної оборони Тсоавіахіму в м. Києві. 1920-1928 рр.
135	7886	Учасники навчань з протиповітряної оборони Тсоавіахіму в м. Києві під час відпочинку. 1920-1928 рр.
136	7887	Зовнішній вид Київського міського ломбарду. м. Київ, 1920-1928 рр.

137	10856	Перевезення особистого майна на поромі через р. Дніпро. м. Київ, 1920-1928 рр.
138	7898	Перевезення сіна рікою. Київська губ., 1920-1928 рр.
139	7899	Вид одного з районів м. Києва. 1920-1928 рр.
140	7902	Могила українського композитора М. В. Лисенка на Байковому кладовищі в м. Києві. 1920-1928 рр.
141	7906	Куточок Ленінської кімнати в 133-му полку 45-ї дивізії Червоної Армії. м. Київ, 1920-1928 рр.
142	7907	Учасники конгресу працівників освіти в залі засідань. м. Київ, 1920-1928 рр.
143	7909	Експонати виставки плетених виробів в м. Києві. 1920-1928 рр.
144	9189	Стенд, присвячений діяльності МОДР (Міжнародній організації допомоги борцям революції), в будинку облвиконкому. м. Київ, 1920-1928 рр.
145	7910	Портрет В. І. Леніна на одній із виставок в м. Києві. 1920-1928 рр.
146	7905	Учні фабрично-заводської школи Південно-Західної залізниці під час занять в майстерні. м. Київ, 1920-1928 рр.
147	7911	Піонерські збори в одній із фабрично-заводських шкіл м. Києва. 1920-1928 рр.
148	7912	Учні однієї з фабрично-заводських шкіл м. Києва на заняттях з географії. 1920-1928 рр.
149	7913	Стінгазета “Юний більшовик” однієї з фабрично-заводських шкіл м. Києва. 1920-1928 рр.
150	7914	Учасник обласного засідання комітету селян-бідняків в м. Києві. 1920-1928 рр.
151	7915	Учасник обласного засідання комітету селян-бідняків в м. Києві. 1920-1928 рр.
152	7916	Учасник обласного засідання комітету селян-бідняків в м. Києві. 1920-1928 рр.
153	7917	Карта розташування сільськогосподарських колективів на Київщині на 1 жовтня 1924 року. м. Київ, 1920-1928 рр.
154	7908	Могила українського поета В. І. Самійленка в с. Боярка Київської губернії. 1920-1928 рр.
155	7920	Збирання дров учнями для однієї зі шкіл в м. Києві. 1920-1928 рр.
156	7921	Селянка на одному з київських ринків. м. Київ, 1920-1928 рр.
157	11062	Призовники під час змагань з боротьби. м. Київ, 1920-1928 рр.
158	11063	Призовники під час змагань з боротьби. м. Київ, 1920-1928 рр.
159	11064	Призовники під час політінформації на збірному пункті у м. Києві. 1920-1928 рр.
160	7868	Учасники мотогонки Київ-Житомир. м. Київ, 1920-1928 рр.
161	7616	Внутрішній вигляд Успенського собору Києво-Печерської лаври перед передаванням його Музею історії релігії. м. Київ, 1920-ті рр.
162	7617	Внутрішній вигляд Успенського собору Києво-Печерської лаври перед передаванням його Музею історії релігії. м. Київ, 1920-ті рр.
163	7618	Внутрішній вигляд Успенського собору Києво-Печерської лаври перед передаванням його Музею історії релігії. м. Київ, 1920-ті рр.
164	6979	Заняття з лікнепу на шахті “Луганська правда” в м. Красний Луч Донецької губернії. 1920-ті рр.
165	7571	Робітниці Херсонського консервного комбінату ім. Й. В. Сталіна за роботою в протигазах. м. Херсон, 1920-ті рр.
166	10968	Плакат “Привіт бійцям прикордонникам, зірким вартовим країни соціалізму!” м. Київ, 1920-1930-ті рр.

167 11016 Командири 10-го полку на заняттях з хімічної оборони. м. Запоріжжя Дніпропетровської обл., 1920-1930-ті рр.

168 11046 Заняття зі стрілецької підготовки в комуні “Інтернаціонал”. м. Запоріжжя Дніпропетровської обл., 1920-1930-ті рр.

169 10922 Карикатура на антисемітську політику нацистів. Одеса, 1920-1930-ті рр.

170 10980 Мітинг на підтримку Єдиного міжнародного робітничого спортивного фронту в м. Одесі. 1920-1930-ті рр.

171 10994 Колона бронетехніки. 1920-1930-ті рр.

172 10899 Антирелігійний плакат “Геть знання” художника Д. С. Моора. 1920-1930-ті рр.

173 10909 Антирелігійний плакат. 1920-1930-ті рр.

174 10947 Агітаційний плакат “Підготовка кращих більшовицьких кадрів”. 1920-1930-ті рр.

175 10948 Агітаційний плакат “Закінчимо жнива і молотьбу раніше строку”. 1920-1930-ті рр.

176 5816 Кафедральний собор у м. Вологді (РРФСР). 1920-1930-ті рр.

177 5817 Вул. Леонтьєва в м. Вологді (РРФСР). 1920-1930-ті рр.

178 5818 Набережна в м. Вологді (РРФСР). 1920-1930-ті рр.

179 11053 Жіночий військовий підрозділ під час військового параду в м. Москві. 1920-1930-ті рр.
Ілюстрація з журналу “Радянська жінка”.

1921 рік

180 7888 Експонати виставки, присвяченої проблемам лікування туберкульозу. м. Київ, [1921-1925 рр.]

1922 рік

181 5170 Святкування 1 Травня на зал. ст. Коростень Південно-Західної залізниці (нині – Житомирська обл.). 1 травня 1922 р.

1923 рік

182 5162 Стрій червоноармійців під час святкування 6-ї річниці Жовтневої революції в м. Києві. 7 листопада 1923 р.

183 5161 Колона залізничників на вул. Комінтерну в м. Києві під час святкування 6-ї річниці Жовтневої революції.
7 листопада 1923 р.

184 5164 Колона залізничників на вул. Комінтерну в м. Києві під час святкування 6-ї річниці Жовтневої революції. 7 листопада 1923 р.

185 5165 Колона залізничників на вул. Комінтерну в м. Києві під час святкування 6-ї річниці Жовтневої революції. 7 листопада 1923 р.

186 5163 Група залізничників під час святкування 6-ї річниці Жовтневої революції у м. Києві. 7 листопада 1923 р.

187 5226 Кияни на одній з вулиць міста під час святкування 6-ї річниці Жовтневої революції. м. Київ, 7 листопада 1923 р.

188 5227 Демонстрація на вул. Хрещатик в м. Києві під час святкування 6-ї річниці Жовтневої революції. 7 листопада 1923 р.

189 7400 Відкриття пам’ятника Т. Г. Шевченку в м. Каневі Київської губернії. 1923 р.

190 7650 Президія і зал VII Одеського губернського з'їзду. м. Одеса, [до 1923 р.]

191 10988 Тактичні навчання територіально-міліцейських військових частин РСЧА. 1923-1938 рр.

1924 рік

192 5166 Маловажний – голова комітету профспілки залізничників. м. Київ, 1924 р.

193 7176 Похорони Книша, вбитого бандитами під час його виступу перед 1-м підрозділом воєнізованої міліції. м. Київ, 1924 р.

194 7576 Делегати IX з'їзду робітників Південно-Західної залізниці в перерві між засіданнями. м. Київ, 1924 р.

195 7577 Робітники Київських головних майстерень Південно-Західної залізниці йдуть після роботи додому. м. Київ, 1924 р.

196 7625 Актив жінок – делегаток клубу імені Ілліча Південно-Західної залізниці. м. Київ, 1924 р.

197 7626 Грамота за участь в дорожньому змаганні паровозів Південно-Західної залізниці. м. Київ, 1924 р.

198 7579 Загальний вид Сталінського металургійного заводу. м. Сталіно, 1924 р.

199 7658 Відправка дітей в піонерський табір. м. Сталіно, 1924 р.

200 7696 Група делегатів комсомольського конгресу в м. Красноградi Полтавської губернії. 1924 р.

201 7601 Траурний мітинг на площі Тевелєва в м. Харкові в день похорону В. І. Леніна. 21 січня 1924 р.

202 7602 Робітники 1-го Державного заводу сільськогосподарських машин "Серп і Молот" прямують на площу Тевелєва в день похорону В. І. Леніна. м. Харків, 21 січня 1924 р.

203 7903 Експонати виставки Київського Товариства сприяння ліквідації неписьменності імені В. І. Леніна. 1924-1925 рр.

204 7904 Експонати виставки Київського Товариства сприяння ліквідації неписьменності імені В. І. Леніна. 1924-1925 рр.

205 11024 Член Спілки червоних фронтовиків виступає перед делегатами IV пленуму міської Ради робітничих, селянських і червоноармійських депутатів. 1924-1930 рр.

1925 рік

206 7570 Будинок дитячої колонії імені Ілліча в м. Києві. 1925 р.

207 7578 Відповідальний секретар Наркомату транспорту в м. Києві Соколов-Поповський біля телефону. 1925 р.

208 7871 Колона трудящих в протигазах під час першотравневої демонстрації в м. Києві. 1925 р.

209 9103 Колона демонстрантів в м. Києві під час святкування Міжнародного юнацького дня. 1925 р.

210 11060 Теоретичні заняття в одній з авточастин РСЧА. м. Київ, 1925 р.

211 11061 Червоноармійці під час практичних занять зі стрільби з гармати. м. Київ, 1925 р.

212 7363 Загальний вид будівництва робітничого селища "Фрунзе" в м. Катеринославі (з 1926 р. – м. Дніпропетровськ). 1925 р.

213 7364 Загальний вид будівництва робітничого селища "Фрунзе" в м. Катеринославі (з 1926 р. – м. Дніпропетровськ). 1925 р.

214	7366	Будівництво робітничого селища “Фрунзе” в м. Катерино-славі (з 1926 р. – м. Дніпропетровськ). 1925 р.
215	7365	Спорудження будинку для робітників Брянського заводу ім. Г. І. Петровського. м. Катеринослав (з 1926 р. – м. Дніпро-петровськ), 1925 р.
216	7226	Конкурсні проекти пам’ятника-мавзолею В. І. Леніну та борцям революції на площі Жовтневої революції у м. Одесі. 1925 р.
217	7227	Конкурсні проекти пам’ятника-мавзолею В. І. Леніну та борцям революції на площі Жовтневої революції у м. Одесі. 1925 р.
218	7228	Конкурсні проекти пам’ятника-мавзолею В. І. Леніну та борцям революції на площі Жовтневої революції у м. Одесі. 1925 р.
219	7245	Малюнки із зображеннями Рози Люксембург, Карла Лібкнехта, В. І. Леніна, виконані вихованцями ІІ-го містечка м. Одеси – дарунок жителям с. Велика Акаржа Одеської губернії в день змички міста з селом. м. Одеса, 1925 р.
220	7252	Президія траурних зборів у день поховання С. Г. Мартиновського. м. Одеса, 1925 р.
221	11083	Червоноармійці під час тактичних навчань. Київська окр., 1925-1928 рр.
222	7556	Агітаційний автомобіль проти алкоголізму на першотравневій демонстрації в м. Одесі. 1925-1930 рр.
223	7352	Цех з випуску коренерізок на Харківському моторобудівному заводі “Серп і молот”. м. Харків, 1925-1935 рр.
224	7358	Могили загиблих в боротьбі за встановлення Радянської влади в м. Миколаєві. 1925-1935 рр.

1926 рік

225	7572	Жителі с-ща Перше Травня в м. Києві за роботою під час суботника. 1926 р.
226	7573	Початок будівництва робітничих будинків у с-щі Перше Травня в м. Києві. 1926 р.
227	7574	Мітинг, присвячений початку будівництва робітничих будинків у с-щі Перше Травня в м. Києві. 1926 р.
228	7575	Мітинг, присвячений початку будівництва робітничих будинків у с-щі Перше Травня в м. Києві. 1926 р.
229	7717	Зал засідань VI зборів уповноважених працівників кооперації. м. Київ, 1926 р.
230	5169	Група працівників Південно-Західної залізниці у Будинку відпочинку. м. Одеса, 1926 р.
231	7624	Президія та зал засідань VШ партійної конференції Одещини. м. Одеса, 1926 р.
232	9363	Учні [єврейської школи] на першотравневій демонстрації в м. Одесі. 1926 р.
233	7661	Зразок складаної огороджувальної сітки - винахід робітника Сталінського металургійного заводу ім. Й. В. Сталіна К. В. Шишкова. м. Сталіно, 1926 р.
234	7671	Комісія Єнакієвського металургійного заводу за перевіркою житлового будівництва. м. Єнакієве Сталінської окр.,1926 р.
235	7672	Вид житлового селища робітників Єнакієвського металургійного заводу. м. Єнакієве Сталінської окр., 1926 р.
236	7673	Бараки для робітників Єнакієвського металургійного заводу. м. Єнакієве Сталінської окр., 1926 р.
237	10893	Внутрішній вид машинного залу на Єнакієвському металургійному заводі. м. Єнакієве Сталінської окр., 1926 р.

238 10958 Антирелігійний плакат “Весняні та осінні свята зривають засів та оранку”. 1926 р.
239 7900 Будинок Київської державної академічної української опери. м. Київ, 1926-1928 рр.
240 10952 Плакат “Чи був ти в безбожній Лаврі?”. м. Київ, 1926-1930 рр.

1927 рік

241 5168 Загальні збори працівників Південно-Західної залізниці. м. Київ, 1927 р.
242 5866 Відкриття пам’ятника В. І. Леніну в м. Києві. 1927 р.
243 7177 Прапор, виготовлений робітниками зал.ст. Гречани та Проскурів Подільської залізниці до 10-ї річниці ВЧК-ДПУ. м. Київ, 1927 р.
244 7178 Грамота Коростенському відділу ОДТООДПУ від шефа Коростенської УЧК з нагоди 10-ї річниці ВЧК-ДПУ. м. Київ, 1927 р.
245 7869 Мітинг біля будинку окрвиконкому в м. Києві з приводу вбивства повноважного представника СРСР у Польщі П. Л. Войкова. 1927 р.
246 7872 Траурна процесія під час похорону члена ЦК КП(б)У А. В. Іванова на одній із вулиць м. Києва. 13 червня 1927 р.
247 7873 Похорон члена ЦК КП(б)У А. В. Іванова в м. Києві. 13 червня 1927 р.
248 7870 Затримання хулігана на одній із вулиць м. Києва. 1927 р.
249 7894 Група людей під час посадки на судно в м. Києві перед відправленням на ярмарок. 1927 р.
250 7895 Продавці хліба на 5-му щорічному ярмарку в м. Києві. 1927 р.
251 7896 Покупці біля прилавка з кондитерськими виробами на 5-ому щорічному ярмарку в м. Києві. 1927 р.
252 7897 Продавець абажурів на 5-му щорічному ярмарку в м. Києві. 1927 р.
253 7413 Археологічні знахідки на будівельному майданчику Дніпрогесу ім. В. І. Леніна. м. Запоріжжя, 1927 р.
254 7414 Археологічні знахідки на місці майбутнього будівництва Дніпрогесу ім. В. І. Леніна. м. Запоріжжя, 1927 р.
255 7415 Археологічні знахідки на о-ві Хортиця під час будівництва Дніпрогесу ім. В. І. Леніна. м. Запоріжжя, 1927 р.
256 9367 Барельєф “10 річниця Жовтневої революції”. м. Одеса, 1927 р.
257 9368 Головний вхід до санаторію ім. Л. М. Кагановича в м. Одесі. [1927 р.]
258 9369 Першотравнева демонстрація в м. Одесі. 1927 р.
259 7559 Театралізована вистава на першотравневій демонстрації в м. Одесі. 1927 р.
260 7396 Внутрішній вид фабричного гуртожитку в Карлівському районі Полтавської округи. 1927 р.
261 10993 Воїни однієї з військових частин РСЧА під час стройової підготовки. м. Полтава, 1927 р.
262 7423 Старі житлові будинки робітників Дмитріївського металургій-ного заводу. м. Дмитріївськ (з 1931 р. – м. Макіївка) Сталінсь-кої окр., 1927 р.
263 7424 Старі житлові будинки робітників Дмитріївського металургій-ного заводу. м. Дмитріївськ (з 1931 р. – м. Макіївка) Сталінсь-кої окр., 1927 р.
264 7425 Загальний вид старого житлового будинку робітників Дмитрі-ївського металургійного заводу. м. Дмитріївськ (з 1931 р. – м. Макіївка) Сталінської окр., 1927 р.
265 7426 Загальний вид старого житлового будинку робітників Дмитрі-ївського металургійного заводу. м. Дмитріївськ (з 1931 р. – м. Макіївка) Сталінської окр., 1927 р.

266	7427	Загальний вид старого житлового будинку робітників Дмитрі-ївського металургійного заводу. м. Дмитріївськ (з 1931 р. – м. Макіївка) Сталінської окр., 1927 р.
267	7430	Загальний вид старих житлових будинків робітників Дмитрі-ївського металургійного заводу. м. Дмитріївськ (з 1931 р. – м. Макіївка) Сталінської окр., 1927 р.
268	7431	Зовнішній вид старого житлового будинку робітників Дмитрі-ївського металургійного заводу. м. Дмитріївськ (з 1931 р. – м. Макіївка) Сталінської окр., 1927 р.
269	7432	Група робітників металургійного заводу з сім'ями біля старого житлового будинку в м. Дмитріївську (з 1931 р. – м. Макіївка) Сталінської окр. 1927 р.
270	7436	Зовнішній вид старого житлового будинку робітників Дмитрі-ївського металургійного заводу. м. Дмитріївськ (з 1931 р. – м. Макіївка) Сталінської окр., 1927 р.
271	7442	Група людей біля старих житлових будинків Дмитріївського металургійного заводу. м. Дмитріївськ (з 1931 р. – м. Макіївка) Сталінської окр., 1927 р.
272	7443	Загальний вид старих житлових будинків робітників Дмитрі-ївського металургійного заводу. м. Дмитріївськ (з 1931 р. – м. Макіївка) Сталінської окр., 1927 р.
273	7444	Загальний вид старих житлових будинків робітників Дмитрі-ївського металургійного заводу. м. Дмитріївськ (з 1931 р. – м. Макіївка) Сталінської окр., 1927 р.
274	7445	Дівчата біля старого житлового будинку робітників Дмитріїв-ського металургійного заводу. м. Дмитріївськ (з 1931 р. – м. Макіївка) Сталінської окр., 1927 р.
275	7446	Загальний вид старих житлових будинків робітників Дмитрі-ївського металургійного заводу. м. Дмитріївськ (з 1931 р. – м. Макіївка) Сталінської окр., 1927 р.
276	7447	Старий житловий будинок робітників Дмитріївського металургійного заводу. м. Дмитріївськ (з 1931 р. – м. Макіївка) Сталінської окр., 1927 р.
277	7449	Старий житловий будинок робітників Дмитріївського металургійного заводу. м. Дмитріївськ (з 1931 р. – м. Макіївка) Сталінської окр., 1927 р.
278	7450	Старий житловий будинок робітників Дмитріївського металур-гійного заводу. м. Дмитріївськ (з 1931 р. – м. Макіївка) Сталінської окр., 1927 р.
279	10938	Антирелігійний малюнок художника К. К. Урбетіса в газеті "Безбожник". 1927 р.
280	6413	Маяковський В. В. – російський поет. м. Київ, 1927-1930 рр.
281	7525	Малюнок на постійнодіючій виставці мистецтв у м. Києві. 1927-1934 рр.
282	7526	Барельєф "В шахті" роботи самодіяльного художника на постійнодіючій виставці мистецтв у м. Києві. 1927-1934 рр.
283	7527	Дерев'яна скульптура "Селянин" роботи В. В. Кмилова на постійнодіючій виставці мистецтв у м. Києві. 1927-1934 рр.
284	10996	Червоноармійці під час тренування з собакою зв'язку. 1927-1935 рр.

1928 рік

285 7901 Могила українського письменника І. С. Нечуя-Левицького на Байковому кладовищі в м. Києві. 1928 р.

286 7922 Агітаційна машина Тсоавіахіму під час Першотравневої демонстрації на вул. Володимирській в м. Києві. 1928 р.

287 10860 Лікарсько-чайний пункт та санітарний вагон дорожнього Комітету українського Червоного Хреста Південно-Західної залізниці. м. Київ, 1928 р.

288 7361 Будівництво Дніпропетровського коксохімічного заводу. м. Дніпропетровськ, 1928 р.

289 7416 Археологічні знахідки на території старого Кічкаса перед будівництвом Дніпрогесу ім. В. І. Леніна. м. Запоріжжя, 1928 р.

290 7260 Учасники демонстрації, присвяченої 11-й річниці Жовтневої революції в м. Одесі. 1928 р.

291 7498 Президія судового засідання у справі робітників комунального господарства в м. Одесі. 1928 р.

292 7557 Зал судового засідання у справі робітників комунального господарства в м. Одесі. 1928 р.

293 7554 Учасники свята гумору в м. Одесі. 1928 р.

294 11074 Воїни РСЧА під час практичних занять зі стрільби. м. Полтава, 1928 р.

295 7660 Навантаження вугілля в товарний вагон поїзда на Сталін-ському металургійному заводі ім. Й. В. Сталіна. м. Сталіно, 1928 р.

296 6896 Голова ВУЦВК Г. І. Петровський з друкарями – членами делегації з м. Москви – на святкуванні 11-ї річниці Жовтневої революції в м. Харкові. 1928 р.

297 6900 Голова ВУЦВК Г. І. Петровський (6-й зліва), нарком земельних справ УРСР О. Г. Шліхтер (18-й зліва), генеральний секретар ЦК КП(б)У Л. М. Каганович (2-й зліва) на урядовій трибуні під час святкування 11-ї річниці Жовтневої революції. м. Харків, 1928 р.

298 10949 Агітаційний плакат “Суцільна колективізація”. 1928-1931 рр.

1929 рік

299 6397 Ліжко в келії монаха Києво-Печерської лаври Є. Чехуна, звинуваченого у вбивстві громадянки П. Баришникової м. Київ, 1929 р.

300 6398 Виступ свідка під час судового процесу у справі про звинувачення монаха Києво-Печерської лаври Є. Чехуна у вбивстві громадянки П. Баришникової. м. Київ, 1929 р.

301 6399 Ієромонах Києво-Печерської лаври Сукач свідчить під час судового процесу у справі про звинувачення монаха Києво-Печерської лаври Є. Чехуна у вбивстві громадянки П. Баришникової. м. Київ, 1929 р.

302 6984 Монах Києво-Печерської лаври Є. Чехун та монахиня Флорівського монастиря Л. Воронкова, звинувачені у вбивстві громадянки П. Баришникової, під час слідчого експерименту. м. Київ, 1929 р.

303 6985 Монах Києво-Печерської лаври Є. Чехун та монахиня Флорівського монастиря Л. Воронкова, звинувачені у вбивстві громадянки П. Баришникової, під час слідчого експерименту. м. Київ, 1929 р.

304 7012 Головний вхід до Києво-Печерської лаври. м. Київ, 1929 р.

305 7501 Знімання дзвонів з Володимирського собору в м. Києві. 1929 р.

306 7502 Знімання дзвонів з Володимирського собору в м. Києві. 1929р.

307 7522 Знімання дзвонів з Володимирського собору в м. Києві. 1929 р.

308 7523 Знімання дзвонів з Володимирського собору в м. Києві. 1929 р.

309 7519 Церковні дзвони, зняті з Володимирського собору в м. Києві. 1929 р.

310 7524 Кияни біля дзвону, знятого з Володимирського собору. м. Київ, 1929 р.

311 7529 Кияни біля дзвону, знятого з Володимирського собору. м. Київ, 1929 р.

312 7520 Церковний інвентар Володимирського собору в м. Києві. 1929 р.

313 7521 Церковний інвентар Володимирського собору в м. Києві. 1929 р.

314 7530 Церковний інвентар Володимирського собору в м. Києві. 1929 р.

315 7531 Учні єврейської школи м. Києва на демонстрації протесту проти фашистського терору. 1929 р.

316 7532 Червоноармійці збирають кошти в фонд Тсоавіахіму на вулиці м. Києва. 1929 р.

317 7533 Загальний вид житлового масиву Петрівка в м. Києві. 1929 р.

318 7540 Звіт про підсумки соціалістичного змагання щодо зміцнення трудової дисципліни на Київському кабельному заводі ім. Л. Б. Красіна. м. Київ, 1929 р.

319 8032 Голова єврейського колгоспу в с. Сквира Білоцерківського району Білоцерківської округи М. П. Штейн. 1929 р.

320 7367 Зовнішній вид будинку монтажників Дніпропетровського металургійного заводу імені Г. І. Петровського у робітничому с-щі «Фрунзе». м. Дніпропетровськ, 1929 р.

321 7368 Загальний вид робітничого с-ща «Фрунзе». м. Дніпропетровськ, 1929 р.

322 9374 Бригада жінок-ударниць Дніпропетровського металургійного заводу ім. Г. І. Петровського. м. Дніпропетровськ, 1929 р.

323 5184 Підготовчі роботи перед бетонуванням на будівництві [Запорізького металургійного заводу (з 1933 р. - "Запоріжсталь")]. м. Запоріжжя. 1929 р.

324 5691 Скульптурна група біля входу в Палац праці у м. Горлівка Сталінської округи. 1929 р.

325 5926 Стіннівка Центрального Будинку піонерів у м. Миколаєві. 1929 р.

326 5914 Працівниця сільськогосподарської дослідної станції на заняттях зі стрільби. с. Яківці Полтавського р-ну Полтавської округи. 1929 р.

327 5667 Засідання І Всеукраїнського з'їзду фізіологів. 6-й зліва – директор Українського біохімічного інституту Палладін О.В. м. Харків, 1929 р.

328 6279 Група сільських школярів на святкуванні 12-ї річниці Жовтневої революції в м. Харкові. 1929 р.

329 6306 Члени бакинської делегації Розишвин, Багіров, Погосов та [Омдшсхамад] під час перебування в м. Харкові. 28 жовтня 1929 р.

330 6624 Жителі с. Малижине Золочівського району Харківської округи слухають по радіо трансляцію урочистого засідання, присвяченого 14-й річниці МЮДу. 1929 р.

331 6981 Група працівників Київської кінофабрики, які прибули до м. Харкова для участі у тижні кіно. [1929] р.

332 11761 Робітники швейного цеху Мінської швейної фабрики «Жовтень» за роботою. м. Мінськ (БРСР), 1929 р.

333 5706 Сахновська Г. Я. – голова оргбюро III Всесоюзного з'їзду дерматовенерологів, перша в СРСР жінка-професор-венеролог. м. Ленінград (РРФСР), 1929 р.

334 11037 Агітаційний вагон МОДРу (Міжнародної організації допомоги борцям революції). 1929 р.

1930 рік

335	7185	Внутрішній вид магазину товарно-споживчого товариства в м. Києві. 1930 р.
336	7186	Внутрішній вид магазину товарно-споживчого товариства в м. Києві. 1930 р.
337	7537	Скульптура “Смерть Щорса” на постійнодіючій виставці мистецтв у м. Києві. 1930 р.
338	7553	Збори робітників на одному з підприємств в м. Києві з висування кандидатів до Верховної Ради СРСР. 1930 р.
339	7606	Скарб, знайдений в одному з приміщень Успенського собору Києво-Печерської лаври. м. Київ, 1930 р.
340	7607	Стенд з випусками газети “Безвірницьке око” в Антирелігійному музеї на території Києво-Печерської лаври. м. Київ, 1930 р.
341	10946	Виставка у приміщені колишньої типографії Києво-Печерської лаври. м. Київ, 1930 р.
342	8040	Учасниці змагань зі стрільби Першої української спартакіади на вогневій позиції. м. Київ, 1930 р.
343	9190	Рибалки з с. Синява Рокитянського району Білоцерківської округи ловлять рибу. 1930 р.
344	7738	Збирання урожаю з допомогою верблюдів в колгоспі “Шлях Леніна” Дніпропетровської округи. 1930 р.
345	5185	Мулярі будівельно-монтажного управління “Дніпробуд” на будівництві [Запорізького металургійного заводу “Запоріжсталь” ім. Серго Орджонікідзе]. м. Запоріжжя, 1930 р.
346	7405	Кістяк людини – археологічна знахідка на території будівництва Дніпрогесу ім. В. І. Леніна. м. Запоріжжя, 1930 р.
347	7412	Кістяки людей, знайдені під час археологічних розкопок на території будівництва Дніпрогесу ім. В. І. Леніна. м. Запоріжжя, 1930 р.
348	7410	Монтаж моста через старе русло р. Дніпро в м. Запоріжжі. 1930 р.
349	7411	Загальний вид моста через старе русло р. Дніпро в м. Запоріжжі. 1930 р.
350	7772	Літній театр для будівельників Дніпрогесу ім. В. І. Леніна в м. Запоріжжі. 1930 р.
351	6288	Трудівники колгоспу “Червоний факел” Запорізької округи за вечерею. 1930 р.
352	7733	Дзвони, зняті з церков Запорізької округи. м. Запоріжжя, 1930 р.
353	7281	Місце майбутнього будівництва районної електростанції в м. Кам’янському (з 1936 р. – м. Дніпродзержинськ) Дніпропетровської округи. 1930 р.
354	7282	Боротьба з повінню під час будівництва районної електростанції в м. Кам’янському (з 1936 р. – м. Дніпродзер-жинськ) Дніпропетровської округи. 1930 р.
355	7470	Знімання найбільшого дзвону Старокупецької церкви в м. Миколаєві. 1930 р.
356	7249	Президія святкового вечора Одеського відділу Товариства політкаторжан, присвяченого 25-й річниці революції 1905 р. м. Одеса, 1930 р.
357	7251	Зал святкового вечора Одеського відділу Товариства політкаторжан, присвяченого 25-й річниці революції 1905 р. м. Одеса, 1930 р.
358	7306	Зовнішній вид будинку Одеського окружного комітету Компартії України на бульварі Фельдмана в м. Одесі. 1930 р.
359	6449	Червоний обоз із хлібом, зібраним у господарствах Гадяцького району Роменської округи, на пристанційному приймальному пункті. м. Гадяч, 1930 р.

360	11075	Практичні заняття зі стрілецької підготовки у військовому таборі. с. Яківці Полтавської округи, 1930 р.
361	7655	Група рятувальників Сталінського металургійного заводу ім. Й. В. Сталіна. м. Сталіно, 1930 р.
362	7656	Робітниці Сталінського металургійного заводу ім. Й. В. Сталіна в кімнаті гуртожитку. м. Сталіно, 1930 р.
363	9198	Загальний вид Сталінського металургійного заводу ім. Й. В. Сталіна. м. Сталіно, 1930 р.
364	7324	Працівники Краматорського металургійного заводу ім. В. В. Куйбишева на першотравневій демонстрації. м. Краматорськ Артемівської окр., 1930 р.
365	7325	Колона демонстрантів – працівників Краматорського металургійного заводу ім. В. В. Куйбишева на першотрав-невій демонстрації. м. Краматорськ Артемівської окр., 1930 р.
366	5862	Миколаївська церква у м. Харкові. 1930 р.
367	6499	Дмитріївська церква в м. Харкові, передана під клуб Автодору. 1930 р.
368	6613	Дзвіниця Успенського собору в м. Харкові напередодні закриття собору. 1930 р.
369	6686	Жителі м. Харкова біля церкви на Кінній площі під час зняття дзвонів. 1930 р.
370	8033	Група людей біля дзвонів, знятих із однієї з церков м. Харко-ва. 1930 р.
371	7487	Зняття ікон в житловому будинку робітника в м. Харкові. 1930 р.
372	8011	Каплиця на площі Сергєєва в м. Харкові. 1930 р.
373	5892	Встановлення вуличних ліхтарів на зал. ст. Лосеве Південної залізниці біля Тракторбуду. м. Харків, 1930 р.
374	5899	Макет музею Т. Г. Шевченка при Інституті Тараса Шевченка у м. Харкові. 1930 р.
375	5919	Художня виставка в комунальному парку у м. Харкові. 1930 р.
376	6283	Помічник завідувача приймальні ВУЦВК Бендетеря під час прийому жителів І. Сиги з с. Вільшана Харківської округи та Пизниченка з хутора Зелений. м. Харків, 1930 р.
377	6322	Прапор, подарований робітниками Харківської взуттєвої фабрики імені Профінтерну взуттєвикам і шкіряникам м. Франкфурта-на-Майні (Німеччина). м. Харків, 1930 р.
378	6474	Будівництво житлового кварталу в м. Харкові. 1930 р.
379	6498	Обслуговування покупців у магазині № 16 закритого робітничого кооперативу Харківського електромеханічного заводу ім. Й. В. Сталіна. м. Харків, 1930 р.
380	7356	Житлові будинки в селищі робітників Харківського моторобудівного заводу “Серп і молот”. м. Харків, 1930 р.
381	8025	Обговорення кандидатур до вступу в члени ВЛКСМ на засіданні комітету комсомолу в м. Харкові. 1930 р.
382	10928	Члени антифашистської німецької комсомольської організації вітають Всесвітній конгрес пролетарських революційних письменників. м. Харків, 1930 р.
383	10974	Група делегатів Всесвітнього конгресу пролетарських революційних письменників та членів комуністичної спілки молоді біля Будинку літератури ім. В. Еллана-Блакитного в м. Харкові. 1930 р.
384	10979	Іноземні письменники, делегати міжнародного пленуму бюро революційної літератури під час демонстрації, присвяченої 13-й річниці Жовтневої революції. м. Харків, листопад 1930 р.
385	6621	Церква в с. Колонтаїв Краснокутського району, переобладнана під клуб-театр. 1930 р.

386	6938	Трудівники єврейського колгоспу “Колос” Лозівського району Харківської округи. с. Краснопавлівка, 1930 р.
387	7484	Вчителі сільських шкіл Харківського району за вивченням токарного верстата. 1930 р.
388	6975	Засипання зерна в мішки на перевалочному пункті Бериславського зернорадгоспу. с-ще Бериславського зернорадгоспу Херсонської окр., 1930 р.
389	6505	Члени бригади № 1 сільськогосподарської артілі ім. 10-річчя КІМу Звенигородського району Черкаської округи. с. Гудзівка, 1930 р.
390	11635	Будинки нічліжки Московського управління нерухомого майна. м. Москва, 1930 р. Фото з журналу «Радянське будівництво», 1930 р., № 7-8, ст. 10.
391	6529	Знімання дзвонів із одного з храмів Троїце-Сергієвої лаври. Московська обл. (РРФСР), 1930 р.
392	8024	Бригада ударниць господарства “Більшовик” на Кубані (РРФСР) під час прополювання овочевих культур на городі. 1930 р.
393	8037	Заняття школи лікнепу в комуні “Комуністичний Інтернаціонал” Олександрівського району (РРФСР). [1930 р.]
394	8038	Діжки із засоленою рибою в риболовецькій артілі в м. Ростов-на-Дону (РРФСР). 1930 р.
395	8044	Вилов риби в риболовецькій артілі ім. Й. В. Сталіна Таганрозького району (РРФСР). 1930 р.
396	10917	Іноземна делегація біля карикатури на Папу Пія XI на VII міжнародній радіовиставці (IFA) в м. Берліні (Німеччина). На передньому плані справа – американський співак Поль Робсон. 1930 р.
397	5308	Торгівля м’ясом у кооперативному магазині м. Києва. 1930-1934 рр.
398	5612	Військовослужбовці 46-ї дивізії купують кашкети в одному з магазинів м. Києва. 1930-1934 рр.
399	7511	Торгівля іконами біля церкви в м. Києві. 1930-1934 рр.
400	7512	Караїмська кенаса (нині - Будинок актора) в м. Києві. 1930-1934 рр.
401	7535	Антирелігійна вистава в музеї м. Києва. 1930-1934 рр.
402	7506	Статуетка “Хлопчик” – експонат постійнодіючої виставки мистецтв в м. Києві. 1930-1934 рр.
403	7528	Скульптура самодіяльного автора на постійнодіючій виставці мистецтв у м. Києві. 1930-1934 рр.
404	11056	Скульптура “Червоноармієць на варті”. м. Київ, 1930-1934 р.
405	7499	Робітниця поштового відділення в м. Києві за сортуванням листів. 1930-1934 рр.
406	7500	Учасниця Київського обласного партійного з’їзду Кучинська. м. Київ, 1930-1934 рр.
407	7534	Команда зв’язківців під час занять. м. Київ, 1930-1934 рр.
408	10881	Телеграфістки за роботою. м. Київ, 1930-1934 рр.
409	7503	Група робітників м. Києва, членів Тсоавіахіму, за вивченням гвинтівки. м. Київ, 1930-1934 рр.
410	7518	Заняття гуртка Тсоавіахіму з хімічної оборони в м. Києві. 1930-1934 рр.
411	7504	Солдати військ протиповітряної оборони в протигазах під час маневрів на одній з вулиць м. Києва. 1930-1934 рр.
412	7505	Солдати військ протиповітряної оборони в протигазах під час маневрів на одній з вулиць м. Києва. 1930-1934 рр.
413	7517	Заняття з вивчення гвинтівки в гуртку протиповітряної оборони в м. Києві. 1930-1934 рр.
414	7543	Заклик АН УРСР до АН СРСР та АН БРСР на соціалістичне змагання. м. Київ, 1930-1934 рр.

415	7510	Жебрак на одній з вулиць м. Києва. 1930-1934 рр.
416	7536	Реєстрація делегатів обласного зльоту одноосібників Київщини. м. Київ, 1930-1934 рр.
417	7544	Посланники зарубіжних країн в м. Києві. Один із них – Лапуцький. 1930-1934 рр.
418	7545	Посланники зарубіжних країн в м. Києві біля будинку, де вони проживають. 1930-1934 рр.
419	6508	Коридор у будинку ВУЦВК в м. Києві під час його будівництва. 1930-1934 рр.
420	10880	Пароплав біля причалу Київського річкового порту. м. Київ, 1930-1934 рр.
421	6294	Агітаційний плакат до перевиборів Харківської міськради на Будинку проектів. м. Харків, 1930-1934 рр.
422	6513	Пам’ятник Магдебурзькому праву в м. Києві. 1930-1935 рр.
423	11077	Медсестра вимірює зріст призовника на призовному пункті Дзержинбуду. м. Кам’янське (з 1936 р. - м. Дніпродзержинськ) Дніпропетровської обл., 1930-1935 рр.
424	11079	Будинок призовного пункту Дзержинбуду. м. Кам’янське (з 1936 р. - м. Дніпродзержинськ) Дніпропетровської обл., 1930-1935 рр.
425	7310	Одна з кімнат будинку відпочинку ім. Серго Орджонікідзе в м. Кам’янському (з 1936 р. - м. Дніпродзержинськ) Дніпропетровської області. 1930-1935 рр.
426	7311	Читальний зал будинку відпочинку ім. Серго Орджонікідзе в м. Кам’янському (з 1936 р. - м. Дніпродзержинськ) Дніпропетровської області. 1930-1935 рр.
427	7313	Зовнішній вид житлового будинку робітників агломераційної фабрики Дніпровського металургійного заводу ім. Ф. Е. Дзержинського. м. Кам’янське (з 1936 р. - м. Дніпродзержинськ) Дніпропетровської обл., 1930-1935 рр.
428	7314	Зовнішній вид житлового будинку робітників агломераційної фабрики Дніпровського металургійного заводу ім. Ф. Е. Дзер-жинського. м. Кам’янське (з 1936 р. - м. Дніпродзержинськ) Дніпропетровської обл., 1930-1935 рр.
429	7315	Загальний вид агломераційної фабрики Дніпровського металургійного заводу ім. Ф. Е. Дзержинського. м. Кам’янське (з 1936 р. - м. Дніпродзержинськ) Дніпропетровської обл., 1930-1935 рр.
430	7316	Будівництво нових житлових будинків для робітників агломераційної фабрики Дніпровського металургійного заводу ім. Ф. Е. Дзержинського. м. Кам’янське (з 1936 р. - м. Дніпродзержинськ) Дніпропетровської обл., 1930-1935 рр.
431	7317	Загальний вид агломераційної фабрики Дніпровського металургійного заводу ім. Ф. Е. Дзержинського. м. Кам’янське (з 1936 р. - м. Дніпродзержинськ) Дніпропетровської обл., 1930-1935 рр.
432	7318	Загальний вид доменного цеху № 6 на на Дніпровському металургійному заводі ім. Ф. Е. Дзержинського. м. Кам’янське (з 1936 р. - м. Дніпродзержинськ) Дніпропетровської обл., 1930-1935 рр.
433	7319	Будівництво будинку відпочинку для працівників агломераційної фабрики Дніпровського металургійного заводу ім. Ф. Е. Дзержинського в с. Шурівка Дніпропетровської області. 1930-1935 рр.
434	7320	Ескіз – проект будинку відпочинку для робітників агломераційної фабрики Дніпровського металургійного заводу ім. Ф. Е. Дзержинського в с. Шурівка Дніпропетровської області. 1930-1935 рр.
435	6287	Чоловік у протигазовому апараті для роботи біля доменних печей. м. Сталіно, 1930-1934 рр.

436	8077	Селяни на заняттях школи лікнепу у Вовчанському районі Харківської області. [1930-1935 рр.]
437	6501	Перевірка насіння кукурудзи в Херсонському річковому порту перед відправленням у господарства. м. Херсон, 1930-1935 рр.
438	11080	Польові навчання РСЧА. 1930-1938 рр.
439	11082	Військові маневри РСЧА. 1930-1938 рр.
440	9294	В'язання очеретяних матів для підсушування під час годування шовковичних шовкопрядів в колгоспі ім. Г. І. Петровського Березівського району Одеської області. 1930-1939 рр.
441	9296	Завідувач хати-лабораторії колгоспу ім. С. М. Будьонного Березівського району Одеської області Шевченко перевіряє картоплю перед висадкою. 1930-1939 рр.
442	9295	Заступник начальника політвідділу МТС ім. Л. М. Кагановича Грушківського району Одеської області Зелінська відбирає агітаційні матеріали для членів тракторних бригад. 1930-1939 рр.
443	5664	Софійський собор у м. Києві. 1930-ті рр.
444	7454	Залишки фундаменту стародавньої церкви, знайдені під час розкопок на території Софіївського собору в м. Києві. 1930-ті рр.
445	7326	Дзвіниця Києво-Печерської лаври. м. Київ, 1930-ті рр.
446	7327	Зовнішній вид Успенського собору Києво-Печерської лаври. м. Київ, 1930-ті рр.
447	7328	Дзвіниця Успенського собору Києво-Печерської лаври. м. Київ, 1930-і рр.
448	7456	Група відвідувачів біля входу до Дальніх печер Києво-Печерської лаври. м. Київ, 1930-ті рр.
449	7455	Група людей біля входу до печер Києво-Печерської лаври під час розкопок. м. Київ, 1930-ті рр.
450	7613	Частина експозиції "Карнарковий збір лаври" в Антирелігійному музеї на території Києво-Печерської лаври. м. Київ, 1930-ті рр.
451	7614	Виставка "Історія релігії" в Антирелігійному музеї на території Києво-Печерської лаври. м. Київ, 1930-ті рр.
452	7615	Вид Києво-Печерської лаври. м. Київ, 1930-ті рр.
453	7619	Частина експозиції Антирелігійного музею на території Києво-Печерської лаври. м. Київ, 1930-ті рр.
454	7620	Частина експозиції Антирелігійного музею на території Києво-Печерської лаври. м. Київ, 1930-ті рр.
455	7621	Частина експозиції Антирелігійного музею на території Києво-Печерської лаври. м. Київ, 1930-ті рр.
456	7622	Частина експозиції Антирелігійного музею на території Києво-Печерської лаври. м. Київ, 1930-ті рр.
457	7623	Частина експозиції Антирелігійного музею на території Києво-Печерської лаври. м. Київ, 1930-ті рр.
458	11078	Група червоноармійців під час екскурсії у Києво-Печерській лаврі. м. Київ, 1930-ті рр.
459	7462	Внутрішній вид одного з навчальних закладів в м. Києві. 1930-ті рр.
460	7546	Труна з тілом матері Л. М. Кагановича. м. Київ, 1930-ті рр.
461	7547	Траурна процесія на вулиці Кірова в м. Києві в день похорону матері Л. М. Кагановича. 1930-ті рр.
462	7548	Похорон матері Л. М. Кагановича на Байковому кладовищі в м. Києві. 1930-ті рр.
463	7549	Похорон матері Л. М. Кагановича на Байковому кладовищі в м. Києві. 1930-ті рр.
464	7550	Похорон матері Л. М. Кагановича на Байковому кладовищі в м. Києві. 1930-ті рр.

465	7551	Похорон матері Л. М. Кагановича на Байковому кладовищі в м. Києві. 1930-ті рр.
466	7552	Могила матері Л. М. Кагановича на Байковому кладовищі в м. Києві. 1930-ті рр.
467	7560	Загальний вид на Поділ в м. Києві. 1930-ті рр.
468	7561	Розбивання церковних дзвонів, знятих з однієї з церков у [м. Києві]. 1930-ті рр.
469	7603	Відпочиваючі матері з дітьми в Будинку відпочинку для матері й дитини в Пущі-Водиці. м. Київ, 1930-ті рр.
470	7936	Експонат виставки Московської взуттєвої фабрики “Паризька коммуна” в Київському інституті легкої промисловості. м. Київ, [1930-ті рр.]
471	7944	Погруддя декабриста С. Г. Волконського в Київському музеї революції. м. Київ, 1930-ті рр.
472	7953	Макет фортеці “Косий капонір” в Київському музеї революції. м. Київ, 1930-ті рр.
473	10957	Агітаційний плакат “Організуймо колективне відвідування Київських музеїв”. м. Київ, 1930-ті рр.
474	9407	Кадр з кінофільму «Сорочинський ярмарок». м. Київ, кінець 1930-х рр.
475	11017	Інструктор Тсоавіахіму дає пілоту завдання перед польотом. Радомишльський р-н Київської обл., 1930-ті рр.
476	7969	Обід в дитячому садку колгоспу ім. М. І. Калініна Рокитнянського району Київської області. с. Мовчанівка, 1930-ті рр.
477	7949	Вихованці Чорнобильського дитячого будинку граються в пісочниці. м. Чорнобиль Київської обл., [1930-ті рр.]
478	7950	Вихованці Чорнобильського дитячого будинку на уроці в школі. м. Чорнобиль Київської обл., [1930-ті рр.]
479	7951	Вихованці Чорнобильського дитячого будинку отримують новий одяг. м. Чорнобиль Київської обл., [1930-ті рр.]
480	7952	Вихованці Чорнобильського дитячого будинку в спальній кімнаті. м. Чорнобиль Київської обл., [1930-ті рр.]
481	5675	Укріплення XIV-XVI ст. у м. Кам’янець-Подільському Вінницької області. 1930-ті рр.
482	6095	Спорудження дренажної системи на вул. Плеханівській у м. Дніпропетровську. 1930-ті рр.
483	6638	Плакат проти “шкідників виробництва” у Палаці культури м. Дніпропетровська. 1930-ті рр.
484	9257	Вхід до міського парку м. Дніпропетровська. При вході - Дошка пошани передових колгоспів Дніпропетровської області. 1930-ті рр.
485	5352	Покупці в куточку відпочинку гастроному № 24 в м. Слов’янську Донецької області. 1930-ті рр.
486	5354	Вироби артілей м. Одеси та артілі “Галпромкооп” – експонати виставки під час наради Наркомату легкої промисловості у м. Горлівці Донецької області. 1930-ті рр.
487	6931	Начальник нових коксових печей на Сталінському коксовому заводі № 2 М. А. Тейнгольц. м. Сталіно Донецької обл., 1930-ті рр.
488	6932	Майстер транспортного відділу Сталінського коксового заводу № 2 К. Кухарєв. м. Сталіно Донецької обл.,, 1930-ті рр.
489	7796	Будівництво житлового будинку для робітників в м. Сталіно Донецької області. [1930-ті рр.]
490	8051	Будинок культури, розташований у приміщенні колишньої церкви в м. Макіївка (нині – Донецької області). [1930-ті рр.]

491	6464	Доярки на заняттях з підвищення ділової кваліфікації. Проводить заняття зоотехнік Шестаков. с. Ольшани Донецької обл., 30-ті рр. XX ст.
492	9102	Пам'ятник Артему в смт Баннівське Слов'янського району Донецької області. 1930-ті рр.
493	9175	Автоматизована машина для підйому вантажної кліті на одній з шахт Краснолуцького району Донецької області. 1930-ті рр.
494	11065	Делегація робітників та шахтарів Сталінського району Донецької області під час урочистого випуску в школі командирів РСЧА. 1930-ті рр.
495	7831	Діаграма розшарування селянства в Росії за майновим станом в другій половині XIX століття – експонат Музею революції в м. Запоріжжі. 1930-ті рр.
496	8054	Новий житловий квартал в м. Запоріжжі. [1930-ті рр.]
497	8067	Пам'ятник В. І. Леніну на території Запорізького заводу сільськогосподарського машинобудування "Комунар". м. Запоріжжя, 1930-ті рр.
498	8097	Діаграма розшарування селянства в Росії в 1861-1917 рр. – експонат Запорізького музею революції. м. Запоріжжя, [1930-ті рр.]
499	8098	Карикатура Кукриніксів "Під теплим крильцем "соціаліста" Керенського" – експонат Запорізького музею революції. м. Запоріжжя, [1930-ті рр.]
500	8099	Карикатура художника М.Л. Неваховича "Необхідно, щоб народ пив більше" – експонат Запорізького музею революції. м. Запоріжжя, [1930-ті рр.]
501	8100	Гравюра "Злочини іспанців в Америці" – експонат Запорізь-кого музею революції. м. Запоріжжя, [1930-ті рр.]
502	9211	Гравюра XVIII сторіччя "Покарання поволзьких розбійників" – експонат Запорізького музею революції. м. Запоріжжя, 1930-ті рр.
503	10983	Карикатура "На державній нараді... Капіталіст Бубликов і соціаліст Церетелі" художників Кукриніксів – експонат Запорізького краєзнавчого музею. м. Запоріжжя, 1930-ті рр.
504	7359	Будинок фізкультури спортивного товариства "Динамо" в м. Миколаєві. 1930-ті рр.
505	7360	Будинок І. А. Чигрина, в якому в 1898-1902 рр. збиралися робітники Миколаївського суднобудівного заводу "Наваль". м. Миколаїв, 1930-ті рр.
506	7674	Пам'ятник загиблим від рук білогвардійців в с. Матвіївка (нині - Миколаївської області) в 1918-1919 рр. 1930-ті рр.
507	7675	Пам'ятник загиблим під час громадянської війни в 1919 р. в с. Козлів (нині - Миколаївської області). 1930-ті рр.
508	7247	Плакат "Жовтнева революція" в експозиції Одеського музею революції. м. Одеса, 1930-ті рр.
509	7259	Експозиція "Заслані і каторжани" в Одеському музеї революції. м. Одеса, 1930-ті р.
510	10941	Стенд "Тимчасовий уряд" в Одеському краєзнавчому музеї. м. Одеса, 1930-ті рр.
511	7558	Карикатура на А. Гітлера "Пакт підписано" на святі гумору в м. Одесі. 1930-ті рр.
512	8053	Обслуговування покупців у магазині закритого робітничо-споживчого товариства № 9 в м. Одесі. [1930-ті рр.]
513	9292	Чистокрівний бугай симентальської породи Метеор колгоспу ім. Й. В. Сталіна Гайворонського району Одеської області. 1930-ті рр.

514 8048 Будинок театру в м. Балта Молдавської АРСР (нині Одеська область). [1930-ті рр.]
515 11038 Член Тсоавіахіму на заняттях зі стрільби. с. Яківці Полтавської окр., 1930-ті рр.
516 10977 Німецькі робітники, які працюють на Харківському тракторному заводі ім. С. Орджонікідзе, перед початком першотравневої демонстрації. м. Харків, 1930-ті рр.
517 11040 Робітники Харківської швейної фабрики ім. Ю. Д. Тинякова під час занять з вивчення кулемета на учбовому пункті Тсоавіахіму. м. Харків, 1930-ті рр.
518 11011 Призовники 1910-го року народження під час вивчення гвинтівки у червоному куточку призовного пункту. м. Харків, 1930-ті рр.
519 11067 Наочна агітація, виготовлена під час тактичних навчань у 23-й стрілецькій дивізії. м. Харків, 1930-ті рр.
520 11089 Воїн РСЧА під час занять зі стрілецької підготовки. м. Харків, 1930-ті рр.
521 6935 Заняття лікнепу в комуні на зал. ст. Панютине Південної залізниці. Харківська обл., 1930-ті рр.
522 6983 Робітниця Харківського газоелектричного заводу, учасниця антирелігійного походу робітників заводу в підшефне с. Юрченкове Печенізького району Харківської області проводить бесіду з мешканцями села проти святкування Різдва. 1930-ті рр.
523 7139 Бригада робітників на будівництві Донецької залізниці. Харківська обл., 1930-ті рр.
524 7388 Експозиція антирелігійної виставки в парку ім. І. Я. Франка в м. Полтаві Харківської обл. (з 1937 р. – Полтавська обл.), 1930-ті рр.
525 7389 Монети – експонат Полтавського краєзнавчого музею. м. Полтава Харківської обл. (з 1937 р. – Полтавська обл.), 1930-ті рр.
526 7391 Кімната будинку, в якому проводилось читання підпільної літератури, в с. Новгородка Харківської області. 1930-і рр.
527 8034 Сортування лахміття на паперовій фабриці в с. Рогань Харківського району. [30-ті рр.]
528 11022 Внутрішній вид казарми РСЧА у м. Суми Харківської області. 1930-ті рр.
529 11006 Внутрішній вид казарми автомотобатальйону РСЧА. 1930-ті рр.
530 11033 Снайперський підрозділ РСЧА на вогневій позиції. 1930-ті рр.
531 10894 Плакат “Вороги радянського народу”. Праворуч – карикатура “Гігієна вбивці” художників Кукриніксів (з підписом росій-ського поета О. О. Жарова) на Л. Д. Троцького. 1930-ті рр.
532 10895 Політична карикатура “Троцькістський герб” художників В. М. Дені та М. А. Долгорукова. 1930-ті рр.
533 10896 Плакат “Підготовка інтервенції і релігія” художника Д. С. Моора. 1930-ті рр.
534 10898 Стенд “Підготовка інтервенції і релігія”. 1930-ті рр.
535 10900 Агітаційний плакат “Вирок суду – вирок народу” художників В. М. Брискіна і В. І. Фомичова. 1930-ті рр.
536 10908 Карикатура на гетьмана України П. П. Скоропадського. 1930-ті рр.
537 10936 Плакат “Ми стоїмо за мир і відстоюємо право миру, але ми не боїмося погроз і готові відповісти ударом на удар розпалювачів війни!”. 1930-ті рр.
538 10937 Стенд “Освіта в СРСР”. 1930-ті рр.
539 10950 Агітаційний стенд бюджетних витрат. 1930-ті рр.
540 10951 Стенд “Соціалістичне будівництво”. 1930-ті рр.
541 10959 Плакат “Хай живе міжнародна солідарність трудящих в боротьбі проти фашизму”. 1930-ті рр.

542 10964 Плакат “За Радянську владу в СРСР”. 1930-ті рр.
543 10985 Фотомонтаж “Католицька церква у перших рядах фашистських заколотників”. 1930-ті р.
544 11093 Агітаційний антивоєнний плакат. 1930-ті рр.
545 6403 Інсценізація селянського нападу у 1917 році на чолі з Д. Р. Задорожним на маєток Терещенка в с. Матвіївка.
1930-ті рр. XX ст.
546 7718 Залишки фортечних укріплень в Північному Причорномор’ї.
1930-і рр.
547 11039 Робітниця радгоспу “Червоний шлях” під час відпочинку вивчає гвинтівку. 1930-ті рр.
548 6257 Будинок ортопедичного інституту в м. Мінську (БРСР).
1930-ті рр.
549 8056 Трудівники колгоспу “Гігант” під час занять зі стрільби. в с. Катаржаніно [РРФСР], [1930-ті рр.]

1931 рік

550 5833 Деталі, виготовлені на Київському суднобудівному заводі “Ленінська кузня” для Магнітобуду. м. Київ, 1931 р.
551 6514 Вхід до Пролетарського саду в м. Києві. 1931 р.
552 6980 Будинок торфяної станції Київського торфяного інституту.
м. Київ, 1931 р.
553 7331 Група екскурсантів у відділі історії релігії в Антирелігійному музеї в м. Києві. 1931 р.
554 7608 Агрономічна виставка у Всеукраїнському музейному містечку на території Києво-Печерської лаври. м. Київ, 1931 р.
555 7609 Експозиція “Проти п’яних свят, за суцільну колективізацію” в Антирелігійному музеї на території Києво-Печерської лаври. м. Київ, 1931 р.
556 8004 Внутрішній вид Володимирського собору – філіалу Всеукраїнського музейного містечка в м. Києві. 1931 р.
557 8042 Володимирський собор в м. Києві. 1931 р.
558 8026 Сцена з вистави у постановці одного з Київських театрів. м. Київ, 1931 р.
559 10982 Робітники Київського заводу ім. М. І. Калініна біля діаграми, що демонструє виконання підприємством промфінплану за вересень 1931 р. м. Київ, 1931 р.
560 11049 Члени Тсоавіахіму під час практичних занять гуртка зі стрільби. м. Київ, 1931 р.
561 11054 Будинок Червоної Армії у м. Києві. 1931 р.
562 7513 Траурна процесія в м. Києві під час похорону уповноваже-ного партійного комісара в м. Борисполі Брусиловського, який загинув в ході проведення колективізації. 1931 р.
563 7514 Траурна процесія в м. Києві під час похорону уповноваженого партійного комісара в м. Борисполі Брусиловського, який загинув в ході проведення колективізації. 1931 р.
564 7515 Траурна процесія в м. Києві під час похорону уповноваже-ного партійного комісара в м. Борисполі Брусиловського, який загинув в ході проведення колективізації. 1931 р.
565 7516 Труна з тілом уповноваженого партійного комісара в м. Борисполі Брусиловського, який загинув в ході проведення колективізації. м. Київ, 1931 р.
566 8002 Трудівниці одного з господарств Березанського району за прополюванням цукрових буряків. 1931 р.

567	8016	Трудівниця комуни “5-та Перекопська дивізія” Березанського району на подвір’ї птахоферми. с. Лук’янівка, 1931 р.
568	6512	Практичні заняття з хімічної оборони в технічному таборі Київської дитячої технічної станції в с. Шпитьки (нині – Києво-Святошинський район Київської області). 1931 р.
569	8013	Ударниця колгоспу “Червоний Жовтень” Коростишівського району Ходяковська на косовиці. 1931 р.
570	7999	Трактористка, ударниця Малинської МТС під час посівної кампанії. Малинський р-н, 1931 р.
571	8001	Ударник одного з колгоспів Оріхівського району Малі під час вимірювання температури пшениці. 1931 р.
572	7998	Робітниці Шевченківської МТС за роботою біля молотарки. Шевченківський р-н, 1931 р.
573	8036	Бригадир тракторної бригади Шевченківської МТС розмовляє з трактористом у полі. Шевченківський р-н, 1931 р.
574	8005	Робітниці тютюнової фабрики Червонока’мянського району (з 1944 р. – Кіровоградської області) під час збирання картоплі в комуні “Травень”. 1931 р.
575	5475	Пропагандистська колона комсомольців м. Дніпропетровська під час святкування 14-ї річниці Жовтневої революції. 7 листопада 1931 р.
576	5477	Пропагандистська колона комсомольців м. Дніпропетровська під час святкування 14-ї річниці Жовтневої революції. 7 листопада 1931 р.
577	10932	Демонстрація трудящих під час святкування 14-ї річниці Жовтневої революції. м. Дніпропетровськ, 1931 р.
578	10933	Учасники комсомольського карнавалу під час святкування 14-ї річниці Жовтневої революції. м. Дніпропетровськ, 1931 р.
579	5476	Ударниці паровозоремонтного цеху Дніпропетровського металургійного заводу ім. Г. І. Петровського Ф. Іванінова та А. К. Поплавська за роботою. м. Дніпропетровськ, 1931 р.
580	6486	Робітниця - ударниця доменного цеху Дніпропетровського металургійного заводу ім. Г. І. Петровського Шапронь за роботою. м. Дніпропетровськ, 1931 р.
581	7362	Монтаж генератора на Дніпропетровському металургійному заводі ім. Г. І. Петровського. м. Дніпропетровськ, 1931 р.
582	5898	Новозбудовані елеватор місткістю 1 млн. пудів і млин продуктивністю 32 тис. пудів хліба за годину у м. Дніпропетровську. 1931 р.
583	6244	Учні школи № 19 м. Дніпропетровська на занятті в механічній майстерні. 1931 р.
584	6245	Учні школи № 19 м. Дніпропетровська на занятті в столярній майстерні. 1931 р.
585	7280	Загальний вид будівництва бункерів естакади на Дніпровсь-кому металургійному заводі ім. Ф. Е. Дзержинського. м. Кам’янське (нині – м. Дніпродзержинськ), 1931 р.
586	6799	Голова ВУЦВК Г. І. Петровський під час відвідання комуни ім. К. Є. Ворошилова Павлоградського району. липень 1931 р.
587	6800	Голова ВУЦВК Г. І. Петровський розмовляє з селянином, який звернувся до нього за порадою у земельних справах. липень 1931 р.
588	5420	Внутрішній вид жіночого гуртожитку шахти № 8 в с-щі рудника “Вітка”. м. Сталіно, квітень-травень 1931 р.
589	5692	Механічне перекидання вагонеток із вугіллям на шахті № 10-біс в м. Сталіно. 1931 р.
590	6005	Пам’ятник загиблим від вибуху на шахті № 17 біля Палацу культури в с-щі Рутченкове. м. Сталіно, 1931 р.

591	7657	Внутрішній вигляд цегельного цеху Сталінського металургійного заводу ім. Й. В. Сталіна. м. Сталіно, 1931 р.
592	8030	Клуб ім. В. І. Леніна Сталінського металургійного заводу ім. Й. В. Сталіна. м. Сталіно, 1931 р.
593	5703	Заняття військового гуртка на шахті “Заводська”. Донбас, 1931 р.
594	7732	Робітниця однієї з шахт Донбасу. 1931 р.
595	8058	Бригадир - ударник на шахти № 5/6 Вягранов. Донбас, 1931 р.
596	8045	Новозбудований житловий будинок кооперативу “Новий спосіб життя” для робітників Слов’янського заводу важкого машинобудування. м. Слов’янськ, 1931 р.
597	5979	Арка з показниками капіталовкладень та виконання плану на будівництві металургійного комбінату в м. Запоріжжі. 1931 р.
598	7402	Ударниця, перша жінка-бригадир бетонників Романько на будівництві Дніпрогесу ім. В. І. Леніна. м. Запоріжжя, 1931 р.
599	7417	Загальний вид старого Кічкаса. м. Запоріжжя, 1931 р.
600	7406	Кічкаський міст через р. Дніпро. м. Запоріжжя, 1931 р.
601	7407	Міст через старе русло р. Дніпро на будівництві Дніпрогесу ім. В. І. Леніна. м. Запоріжжя, 1931 р.
602	7408	Будівництво моста через старе русло р. Дніпро на будівництві Дніпрогесу ім. В. І. Леніна. м. Запоріжжя, 1931 р.
603	7409	Міст через старе русло р. Дніпро на будівництві Дніпрогесу ім. В. І. Леніна. м. Запоріжжя, 1931 р.
604	8076	Верхній б’єф греблі під час будівництва Дніпрогесу ім. В. І. Леніна. м. Запоріжжя, 1931 р.
605	8079	Нижній б’єф греблі під час будівництва Дніпрогесу ім. В. І. Леніна. м. Запоріжжя, 1931 р.
606	7700	Будівництво доменної печі № 1 на Запорізькому металургій-ному заводі (з 1933 р. - “Запоріжсталь”). м. Запоріжжя, 1931 р.
607	7701	Закладка фундаменту 4-х кауперів домни № 3 на Запорізькому металургійному заводі (з 1933 р. - “Запоріжсталь”). м. Запоріжжя, 1931 р.
608	7702	Будівництво кауперів домни № 2 на Запорізькому металургій-ному заводі (з 1933 р. - “Запоріжсталь”). м. Запоріжжя, 1931 р.
609	7703	Бетонування фундаменту домни № 3 на Запорізькому металургійному заводі (з 1933 р. - “Запоріжсталь”). м. Запоріжжя, 1931 р.
610	7709	Встановлення 72-метрової металевої башти системи “ІВАД” в термічному цеху Запорізького металургійного заводу (з 1933 р. - “Запоріжсталь”). м. Запоріжжя, 10 серпня 1931 р.
611	7710	Установка кауперів доменної печі № 1 на Запорізькому металургійному заводі (з 1933 р. - “Запоріжсталь”). м. Запоріжжя, 17 серпня 1931 р.
612	7711	Бетонування фундаменту цеху феромангану на Запорізькому металургійному заводі (з 1933 р. - “Запоріжсталь”). м. Запоріжжя, 18 вересня 1931 р.
613	7712	Мурування димових труб в мартенівському цеху Запорізького металургійного заводу (з 1933 р. - “Запоріжсталь”). м. Запоріжжя, 20 липня 1931 р.
614	8031	Зовнішній вид гуртожитку в м. Запоріжжі. 1931 р.
615	8075	Бригада штукатурів Четверкова на будівництві десятирічної школи в м. Запоріжжі. 1931 р.
616	5917	Продавець крамниці № 10 вугільного ЗРК (закритого робітничого кооперативу) при шахті “Центральна-Ірміне” Гаврилова розважує продукти на замовлення. м. Кадіївка, 1931 р.(з 1932 р. - Донецької обл.)
617	8057	Бригада теслярів на будівництві 2-го житлового кварталу. м. Ольшанськ, 1931 р.

618	7475	Група дітей у фойє кінотеатру під час проведення дитячого кінофестивалю в м. Проскурові Кам'янець-Подільського району. 1931 р.
619	7476	Учасники гуртка Тсоавіахіму на заняттях в м. Проскурові Кам'янець-Подільського району. 1931 р.
620	7491	Дзвін одного з храмів м. Луганська перед відправкою для переплавлення на Луганському паровозобудівному заводі ім. Жовтневої революції. 1931 р.
621	5980	Устаткування міжрайонної інкубаторно-брудерної станції "Укрптахокроликоцентру" в м. Сумах. 1931 р.
622	7472	Робітниці молочної ферми на занятті лікнепу в с. Степанівка (нині – Сумська обл.), 1931 р.
623	5670	Житловий будинок "Червоний промисловець" у м. Харкові. 1931 р.
624	5671	Житловий будинок "Червоний промисловець" у м. Харкові. 1931 р.
625	5908	Будинок учених та житлові будинки на вул. Дзержинського у м. Харкові. 1931 р.
626	8023	Клуб залізничників в м. Харкові. 1931 р.
627	9275	Будинок Харківського райвиконкому. м. Харків, 1931 р.
628	5965	Вул. Корсиковська у м. Харкові. Праворуч – будинки житло-будкоопу "Промінь" ГЕЗ (газо-електричного заводу). 1931 р.
629	6265	Художнє оформлення куточка стадіону "Динамо" в м. Харкові, присвячене Червоному Спортінтерну. 1931 р.
630	6495	Зал Харківського музею образотворчого мистецтва. м. Харків, 1931 р.
631	8018	Робітники під час мостіння площі Тевелєва в м. Харкові. 1931 р.
632	5913	Видавання товарів у закритому розподільнику міліції в м. Харкові. 1931 р.
633	9686	Крамниця на вул. Плеханова № 74 в м. Харкові, де відбувались зібрання більшовицького підпілля. 1931 р.
634	5966	Післяобідній сон в дитячому садку № 135 в м. Харкові. 1931 р.
635	5968	Вихованці трудової школи № 21 у м. Харкові під час сну взимку в спальних мішках на свіжому повітрі. 1931 р.
636	6857	Збори шкільного активу трудової школи № 21 м. Харкова. 1931 р.
637	8019	Учні Харківської школи № 32 приміряють одяг, отриманий з кооперативної крамниці. м. Харків, 1931 р.
638	10931	Піонери під час святкування Міжнародного юнацького дня. м. Харків, 1931 р.
639	8014	Студенти Харківського інституту народної освіти на заняттях в лабораторії. м. Харків, 1931 р.
640	8047	Обслуговування читачів у показовій бібліотеці Харківської канатної фабрики. м. Харків, 1931 р.
641	5967	Працівниці радгоспу "Червоні зорі" в Журавлівці на занятті лікнепу. м. Харків, 1931 р.
642	5969	Обід у зразковій їдальні Харківського машинобудівного заводу "Червоний Жовтень". м. Харків, 1931 р.
643	5977	Виготовлення електричних плиток на Харківському електромеханічному заводі. м. Харків, 1931 р.
644	5978	Ударна бригада сіточників заводу з виробництва ліжок за роботою. м. Харків, 1931 р.
645	5991	Ударна бригада зварників ім. Рот-Фронту Харківського газоелектричного заводу (зліва направо): Петерман, Мареіч, Аксьонов, Богин, Маркова, Чорнобаїв. м. Харків, 1931 р.
646	5996	Ударниця складального цеху Харківського велосипедного заводу Зеленська за роботою. м. Харків, 1931 р.

647	6481	Робітниці Харківської суконної фабрики “Червона нитка” на будівництві тракторного заводу. м. Харків, 1931 р.
648	5932	Члени партійної організації Харківської суконної фабрики “Червона нитка” на занятті з протиповітряної оборони. м. Харків, 1931 р.
649	7485	Краща ударна бригада Мєдвєдєвської під час складання підніжки до дев’ятнадцятирядної сівалки на Харківському комбайновому заводі ім. Г. І. Петровського. м. Харків, 1931 р.
650	7497	Робітники Харківського моторобудівного заводу “Серп і молот” на занятті зі стрільби. м. Харків, 1931 р.
651	6459	Учениця ФЗУ шкіряників Харківської взуттєвої фабрики № 5 за роботою на гвинтовій машині. м. Харків, 1931 р.
652	6720	Робітниці Південної залізниці – члени осередку Українського Червоного Хреста – безкоштовно працюють на будівництві аеродрому в суботу після роботи. м. Харків, 1931 р.
653	8007	Робітники Харківської фабрики “12 років Жовтня” під час занять з військової підготовки. м. Харків, 1931 р.
654	6927	Вироби артілі гончарів, виготовлені для продажу на комунальному ринку м. Харкова. 1931 р.
655	6008	Розпилювання стовбурів для будівництва Харківського тракторного заводу на зал. ст. Лосеве Південної залізниці. 1931 р.
656	5680	Перевірка вуликів на пасіці колгоспу “Трудова бджілка” Харківського району. с. Утківка, 1931 р.
657	7735	Сім’я працівників колгоспу “Колос” Харківського району Таращенків біля своєї хати. 1931 р.
658	8022	Бригада студентів Харківського садівничого технікуму очищає дерева від гусені. Харківський р-н, 1931 р.
659	6263	Практичні заняття членів Тсоавіахіму з хімічної оборони. м. Харків, 1931 р.
660	6530	Курсантки Всеукраїнської школи стрільців під час практичних занять у таборі Тсоавіахіму в с. Васищеве Харківського району. 28 червня 1931 р.
661	6855	Практичні заняття зі стрільби в таборі Тсоавіахіму в с. Васищеве Харківського району. 1931 р.
662	11041	Член Тсоавіахіму на практичних заняттях зі стрільби під час курсів районних секторів Тсоавіахіму. с. Васищеве Харківського р-ну, 1931 р.
663	11050	Члени Тсоавіахіму під керівництвом командира РСЧА Т. Гітеса на практичних заняттях зі стрільби з кулемета. с. Васищеве Харківського р-ну, 1931 р.
664	6456	Заняття лікнепу в радгоспі садокомбінату № 1 Харківського району. смт Люботин, 1931 р.
665	8020	Збирання яблук в саду на зал. ст. Люботин Південної залізниці. Харківський р-н, 1931 р.
666	6455	Трудівники колгоспу ім. Ілліча Великобурлуцького району за обідом у полі. 1931 р.
667	5938	Засідання редколегії першої на р. Дніпрі транспортної газети “Червоний штурвал”. м. Херсон, 1931 р.
668	6488	Наладка машин на Херсонській бавовняній фабриці. м. Херсон, 1931 р.
669	6679	Ударниця Херсонської бавовняної фабрики Федорова за переробкою бавовни. м. Херсон, 1931 р.
670	7473	Молодь с. Зміївка Бериславського району під керівництвом інструктора, колгоспника Шейнлиха на заняттях Тсоавіахіму. 1931 р.
671	6684	Члени комуни “Шлях Леніна” Новоукраїнського району за обідом в їдальні комуни. 1931 р.
672	7225	Розпилювання чемоданних рам вручну на Одеській деревообробній фабриці. м. Одеса, 1931 р.

673	7469	Зовнішній вид одного з нових будинків для робітників в м. Одесі. 1931 р.
674	8000	Скульптор Бечкіна-Степаненко в майстерні за роботою над скульптурою “Готовий до праці і оборони”. м. Одеса, 1931 р.
675	9359	Суботник в дитячому садку на бульварі Фельдмана в м. Одесі. 1931 р.
676	8035	Морські водорості, з яких отримують йод. м. Одеса, 1931 р.
677	8060	Воїни мотострілецької роти Одеського гарнізону під час жнив в одному з приміських колгоспів. 1931 р.
678	8006	Група доярок одного з колгоспів в передмісті Одеси за перенесенням бідонів з молоком. 1931 р.
679	8078	Доїння корів у колгоспі ім. Рози Люксембург в передмісті Одеси. 1931 р.
680	8027	Трудівник одного з колгоспів Молдавської АРСР під час складання цукрових буряків у кагати. 1931 р.
681	8028	Трудівники колгоспу [“Світло”] Молдавської АРСР під час скиртування сіна. 1931 р.
682	8029	Провіювання та засипання зерна в мішки в колгоспі [“Пробудження”] Молдавської АРСР. 1931 р.
683	8046	Сортування перцю перед консервуванням на консервній фабриці “1 Травня” в м. Тирасполі (Молдавська АРСР). 1931 р.
684	5912	Будинок клубу комунальників у м. Москві. 1931 р.
685	6618	Член суду над членами меншовицької організації Муранов. м. Москва, 1931 р.
686	10903	Відвідувачі на виставці плакатів. 1931 р.
687	10905	Плакат “СРСР – ударна бригада світового пролетаріату” художника Г. Г. Клуціса. 1931 р.
688	10930	Демонстрація протесту членів товариства бесарабів проти окупації Бесарабії Румунією. м. Москва, 9 лютого 1931 р.
689	7713	Монтаж електричної підстанції на Запорізькому металургійному заводі (з 1933 р. - “Запоріжсталь”). м. Запоріжжя, 1931-1932 рр.
690	5885	Дошка з показниками виконання промфінплану на Харківській взуттєвій фабриці № 5. м. Харків, 1931-1934 рр.
691	5679	Петровська алея та Пішохідний міст у м. Києві. 1931-1935 рр.
692	10995	Колона танків Т-26. 1931-1935 рр.

1932 рік

693	11091	Вид Подолу та р. Дніпро зі Старокиївської гори. м. Київ, 1932 р.
694	5176	Учасники Всесоюзного зльоту фізкультурників під час змагань з кульової стрільби. м. Київ, 1932 р.
695	7007	Учасники Всесоюзного зльоту фізкультурників відпочивають перед змаганнями. м. Київ, 1932 р.
696	7008	Група учасників Всесоюзного зльоту фізкультурників. м. Київ, 1932 р.
697	7009	Група учасників Всесоюзного зльоту фізкультурників. м. Київ, 1932 р.
698	7010	Група учасників Всесоюзного зльоту фізкультурників. м. Київ, 1932 р.
699	7013	Суддівська колегія Всесоюзного зльоту фізкультурників. м. Київ, 1932 р.
700	7014	Надання першої медичної допомоги учаснику змагань Всесоюзного зльоту фізкультурників. м. Київ, 1932 р.
701	7019	Група учасників Всесоюзного зльоту фізкультурників. м. Київ, 1932 р.
702	5831	Пропагандистська автомашина під час першотравневої демонстрації у м. Києві. 1932 р.
703	5832	Святково прикрашений до 1 Травня Будинок Червоної Армії у м. Києві. 1932 р.
704	5834	Фотовиставка біля будинку Київської міськради, присвячена 1 Травня. м. Київ, 1932 р.

705	5835	Фотовиставка біля будинку Київської міськради, присвячена 1 Травня. м. Київ, 1932 р.
706	5836	Учні групи № 7 фабрично-заводської семирічки № 79 Кравченко та Грінберг малюють плакати до 1 Травня. м. Київ, 1932 р.
707	6404	Колона піонерів Ленінського району м. Києва на параді, присвяченому 10-й річниці Всесоюзної піонерської організації ім. В. І. Леніна. 1932 р.
708	7964	Група піонерів – дітей працівників Київського паровозо-вагоноремонтного заводу на демонстрації під час святкування 10-ї річниці Всесоюзної піонерської організації ім. В. І. Леніна. м. Київ, [1932 р.]
709	7965	Група піонерів – дітей працівників Київського паровозо-вагоноремонтного заводу на демонстрації під час святкування 10-ї річниці Всесоюзної піонерської організації ім. В. І. Леніна. м. Київ, [1932 р.]
710	6418	Святкування 15-річчя ВЛКСМ в м. Києві. 1932 р.
711	7020	Експонати виставки робіт учнів фабрично-заводських семирічок у художньому музеї м. Києва. 1932 р.
712	7021	Експонати виставки робіт учнів фабрично-заводських семирічок у художньому музеї м. Києва. 1932 р.
713	7022	Експонати виставки робіт учнів фабрично-заводських семирічок у художньому музеї м. Києва. 1932 р.
714	7023	Малюнок – експонат тематичної виставки в художньому музеї м. Києва. 1932 р.
715	7024	Малюнок – експонат тематичної виставки в художньому музеї м. Києва. 1932 р.
716	7398	В. В. Куйбишев (1888 – 1935 рр.) – радянський державний і партійний діяч. м. Київ, 1932 р.
717	7399	Мищенко – член ВУЦВК. м. Київ, 1932 р.
718	7610	Внутрішній вигляд кабінету соціалістичного будівництва у Всеукраїнському музейному містечку на території Києво-Печерської лаври. м. Київ, 1932 р.
719	7611	Куточок кабінету “Метал і камінь” в Антирелігійному музеї на території Києво-Печерської лаври. м. Київ, 1932 р.
720	7612	Куточок експозиції, присвяченої Червоній Армії, в Антирелігійному музеї на території Києво-Печерської лаври. м. Київ, 1932 р.
721	10904	Антирелігійна експозиція музею. м. Київ, 1932 р.
722	7935	Експонати виставки, що проходила під час конференції працівників деревообробної промисловості в м. Києві. 1932 р.
723	7942	Колгоспники на українському центральному книжковому ярмарку в м. Києві. 1932 р.
724	7977	Хлопчик бере участь у книжковій лотереї на ярмарку в м. Києві. 1932 р.
725	7978	Безпрограшна лотарея на книжковому ярмарку в м. Києві. 1932 р.
726	7940	Трудівниця колгоспу “Пролетарський шлях” продає овочі на першому щорічному колгоспному ярмарку в м. Києві. 1932 р.
727	7979	Експонати виставки продовольчих товарів під час проведення конференції з якості торгівлі в м. Києві. 1932 р.
728	7647	Діаграма росту масової роботи з питань засобів пожежної безпеки серед робітників і службовців Південно-Західної залізниці. м. Київ, 1932 р.
729	7830	Робітник Перевозчиков, який склав графік роботи паровозних бригад депо зал. ст. Київ-Московський Південно-Західної залізниці. м. Київ, 1932 р.
730	10858	Будівництво Київського залізничного вокзалу. м. Київ, 1932 р.

731	10876	Відправлення баластного робочого ешелону на ділянку прокладання залізничних колій. м. Київ, 1932 р.
732	7983	Робітники каналізаційної служби м. Києва за роботою. 1932 р.
733	7984	Житлові будинки в с-щі Перше Травня в м. Києві. 1932 р.
734	6978	Стрільба з повітряних рушниць на 4-му навчальному пункті одного із заводів м. Києва. 1932 р.
735	5809	Урок географії в групі лікнепу при Київській штампувальній фабриці № 1. м. Київ, 1932 р.
736	5810	Дошка соціалістичного змагання на Київській взуттєвій фабриці № 8. м. Київ, 1932 р.
737	5971	Соцзобов'язання працівників Київського суднобудівного заводу "Ленінська кузня" на 1932 рік. м. Київ, 1932 р.
738	6519	Кияни біля харчувального пункту під час повені в районі Передмостної слобідки. 25 квітня 1932 р.
739	6630	Перенесення виловленої риби в нерестяник риборозподільника "Совки" тресту "Укррибовод". м. Київ, 1932 р.
740	7985	Робітниця Київського машинобудівного заводу "Червоний плугатар" (нині Київський машинобудівний завод "Червоний екскаватор") Лідія Коротченко за роботою. м. Київ, 1932 р.
741	7963	Робітник Київського радіозаводу за складанням адаптера. м. Київ, 1932 р.
742	7960	Водії автомобілів Назаров, Ліпчинський, Шумов у гаражі. м. Київ, 1932 р.
743	8017	Діти під час прийому лікувальних процедур в санаторії "Пуща-Водиця" в м. Києві. 1932 р.
744	5864	Плакат "Фашизм". м. Київ, 1932 р.
745	10960	Плакат "СРСР остаточно утвердився на новому соціалістичному шляху". м. Київ, 1932 р.
746	7943	Трудівниці колгоспу ім. Г. І. Петровського Баришівського району Київської області поливають сходи цукрових буряків. 1932 р.
747	7934	Трудівники колгоспу ім. К. Є. Ворошилова Бобровицького району Київської області біля польової кухні під час обідньої перерви. 1932 р.
748	7986	Робітники колгоспу ім. Й. В. Сталіна Бобровицького району Київської області готують обід в полі. 1932 р.
749	7959	Кролівник радгоспу "Ударник" Бориспільського району Київської області Н. Каразенко. 1932 р.
750	7971	Трудівники комуни ім. Й. В. Сталіна Бориспільського району Київської області під час жнив. 1932 р.
751	7941	Група вихованців дитячого садка для національних меншин в с. Боярка Київської області. 1932 р.
752	7948	Діти і вихователі дитячого садка в с. Городище Київської області. 1932 р.
753	7947	Голова колгоспу ім. Г. І. Петровського Городищенського району Київської області під час бесіди з активістами господарства. с. Городище, 1932 р.
754	5779	Роздавання обідів під час пробного виїзду в поле у радгоспі Київського машинобудівного заводу "Більшовик". с. Микільська Борщагівка Київського сільського р-ну (з 1943 р. - Києво-Святошинського р-ну) Київської обл., 1932 р.
755	5780	Корова колгоспу ім. Л. М. Кагановича Київського сільського району (з 1943 р. - Києво-Святошинського району) Київської області, яка дає 27,5 л молока в день. с. Микільська Борщагівка, 1932 р.
756	7972	Зерносховище в колгоспі "Єднання" Коростишівського району Київської області. с. Теснівка, 1932 р.

757	7973	Трудівники колгоспу “Червона зірка” Коростишівського району Київської області перед початком робочого дня. 1932 р.
758	7994	Виїзна бригада газети “Пролетарська правда” під час розповсюдження газет серед трудівників колгоспу в Малинському районі Київської області. 1932 р.
759	7954	Підготовка посівного матеріалу капусти у комуні “Червоний партизан” Ніжинського району Київської області. 1932 р.
760	7955	Найстаріший трудівник комуни “Червоний партизан” Ніжинського району Київської області Д. Бокотко за виготовленням корзин і граблів. 1932 р.
761	7956	Трудівники комуни “Червоний партизан” Ніжинського району Київської області читають газети під час обідньої перерви. 1932 р.
762	7957	Трудівниця комуни “Червоний партизан” Ніжинського району Київської області Марія Павленко з донькою під час відпочинку. 1932 р.
763	7958	Приготування їжі для трудівників на кухні комуни “Червоний партизан” Ніжинського району Київської області. 1932 р.
764	7991	Родина трудівників комуни “Червоний партизан” Ніжинського району Київської області Бонатків на току під час хлібозбиральної кампанії. 1932 р.
765	7966	Парники колгоспу “12-річчя Жовтня” Ніжинського району Київської області. 1932 р.
766	7967	Трудівники колгоспу “12-річчя Жовтня” Ніжинського району Київської області Кононець, Пархоменко, Гах - винахідники машини для вичавлювання насіння огірків. 1932 р.
767	7968	Машина для вичавлювання насіння огірків, сконструйована винахідниками колгоспу “12-річчя Жовтня” Ніжинського району Київської області Кононцем, Пархоменком та Гахом. 1932 р.
768	7987	Фотогазета за результатами виїзду до колгоспу “12-річчя Жовтня” Ніжинського району Київської області виїзної редакції газети “Пролетарська правда”. [1932 р.]
769	7925	Конюх колгоспу “Ленінський шлях” Ново-Волинського району Київської області В. Пивовар. с. Смолька, 1932 р.
770	7926	Конюх колгоспу “Ленінський шлях” Ново-Волинського району Київської області В. Пивовар зі своєю родиною за обідом. с. Смолька, 1932 р.
771	7924	Колгоспник Андрій Шевчук з бугаєм на подвір’ї ферми в с. Орепи Ново-Волинського району Київської області. 1932 р.
772	7995	Дитячий садок № 1 колгоспу ім. Т. Г. Шевченка Олександрів-ського району Київської області. с. Хайнівка, 1932 р.
773	7989	Працівник радгоспу в с. Кулешів Погребищенського району Київської області перевіряє сівалку перед посівною кампанією. 1932 р.
774	7990	Управляючий радгоспу в с. Кулешів Погребищенського району Київської області Невєров, голова робітничого комітету Мазенко та управляючий Руденко за вирішенням господарських питань. 1932 р.
775	6517	Польовий табір буряківників колгоспу імені ДПУ Рокитнянського району Київської області. с. Острів, 1932 р.
776	7992	Робітник Тальнівського цукрового заводу Бурковецький під час змагань зі стрільби. смт Тальне Київської обл., 1932 р.
777	7993	Директор Тальнівського цукрового заводу Колесник під час змагань зі стрільби. смт Тальне Київської обл., 1932 р.
778	7996	Діти і вихователі дитячого садка в смт Тараща Київської області. 1932 р.
779	7945	Культпрацівник Корнієнко читає газету працівникам артілі в с. Кашперівка Тетіївського району Київської області. 1932 р.

780	7988	Слюсар – ремонтник бурякорадгоспу в с. Кашперівка Тетіївського району Київської області за роботою. 1932 р.
781	7997	Перша бригада колгоспу «Більшовик» Христинівського району Київської області в полі під час посівної кампанії. Біля сівалки – голова колгоспу Сітаєвський. 1932 р.
782	7961	Члени Тсоавіахіму під час практичних занять з протиповітряної і хімічної оборони в м. Черкаси Київської області. 1932 р.
783	7962	Друкування листівок під час святкування 1-го Травня в м. Черкаси Київської області. 1932 р.
784	7970	Ремонт сільськогосподарського реманенту в колгоспі “Переможець” Чорнобильського району Київської області. с. Кам’янка, 1932 р.
785	7929	Трудівниці першого єврейського колгоспу ім. Л. М. Кага-новича Київської області за сортуванням картоплі. 1932 р.
786	7930	Трудівниці першого єврейського колгоспу ім. Л. М. Кага-новича Київської області під час збирання баклажанів. 1932 р.
787	7980	Пожежниця с. [Котків] Київської області Костенко. 1932 р.
788	6862	Обмолот зерна в колгоспі “Пролетар” Вінницької області. с. Василівка, 1932 р.
789	5445	Дніпропетровський металургійний інститут. м. Дніпропетровськ, 1932 р.
790	5448	Фотовітрина в Будинку Червоної Армії в м. Дніпропетровську. 1932 р.
791	5451	Гуртожиток Дніпропетровського інституту інженерів залізничного транспорту. м. Дніпропетровськ, 1932 р.
792	5452	Будівництво Дніпропетровського інституту інженерів залізничного транспорту. м. Дніпропетровськ, 1932 р.
793	6024	Гуртожиток студентів Дніпропетровського металургійного інституту. м. Дніпропетровськ, 27 вересня 1932 р.
794	6040	Будинок Дніпропетровського інженерно-будівельного інституту. м. Дніпропетровськ, 1932 р.
795	6041	Будинок Дніпропетровського інженерно-будівельного інституту. м. Дніпропетровськ, 1932 р.
796	6042	Будинок Дніпропетровського театру опери та балету в дні роботи з’їзду колгоспників. м. Дніпропетровськ, 1932 р.
797	6606	Будинок Клубу залізничників у м. Дніпропетровську. 1932 р.
798	6641	Іконостас старообрядницької церкви – експонат Дніпропетров-ського історичного музею. м. Дніпропетровськ, 1932 р.
799	6661	Будинок гуртожитку Дніпропетровського інституту інженерів залізничного транспорту. м. Дніпропетровськ, 1932 р.
800	6818	Будівництво Дніпропетровського інституту інженерів залізничного транспорту. м. Дніпропетровськ, 1932 р.
801	9370	Будинок Кізоля в м. Дніпропетровську, в якому збиралися підпільники за часів гетьманату. 1932 р.
802	5495	Члени жіночої команди в протигазах на старті під час змагань Всесоюзної спартакіади у м. Дніпропетровську. 1932 р.
803	5508	Фізкультурники добровільного спортивного товариства “Динамо” – учасники параду на честь XVIII Міжнародного юнацького дня. м. Дніпропетровськ, 1932 р.
804	5509	Колони фізкультурників виходять з парку фізкультури в м. Дніпропетровську під час святкування XVIII Міжнародного юнацького дня. 1932 р.
805	5534	Першотравнева демонстрація у м. Дніпропетровську. 1 травня 1932 р.
806	5911	Всеукраїнські комсомольські змагання зі стрільби у м. Дніпропетровську. 1932 р.

807	6565	Мітинг, присвячений 15-й річниці Жовтневої революції в м. Дніпропетровську. 1932 р.
808	5446	Вихованці дитячого садка № 12 м. Дніпропетровська з антирелігійними гаслами на одному з підприємств міста. 1932 р.
809	5447	Вихованці дитячого садка № 12 м. Дніпропетровська в антирелігійному куточку дитсадка. 1932 р.
810	5512	Збори працівників дитсадка № 3 м. Дніпропетровська. 1932 р.
811	5513	Збори працівників дитсадка № 3 м. Дніпропетровська. 1932 р.
812	6659	Вихованці дитячого садка № 14 м. Дніпропетровська катаються на санчатах. 1932 р.
813	5449	Госпрозрахункова жіноча бригада промислової артілі “Індустрія” в м. Дніпропетровську. 1932 р.
814	5450	Делегати І-ої Дніпропетровської обласної партконференції біля книжкової розкладки Вукоопспілки. м. Дніпропетровськ, 1932 р.
815	6307	Члени Тсоавіахіму рапортують І-ій Дніпропетровській облас-ній партконференції. м. Дніпропетровськ, 27 червня 1932 р.
816	6308	Представники колгоспників Синельниківського району Дніпропетровської області вітають учасників І-ої Дніпро-петровської обласної партконференції. м. Дніпропетровськ, 1932 р.
817	6309	Представники колгоспників Синельниківського району Дніпропетровської області вітають учасників І-ої Дніпро-петровської обласної партконференції. м. Дніпропетровськ, 1932 р.
818	6310	Робітники Дніпропетровського металургійного заводу ім. Г. І. Петровського і Дніпропетровського трубопрокатного заводу ім. В. І. Леніна, які прийшли привітати учасників І-ої Дніпропетровської обласної партконференції. м. Дніпропет-ровськ, 1932 р.
819	6740	Делегати І-ої Дніпропетровської обласної партконференції в кіоску Вукоопкниги. м. Дніпропетровськ, 1932 р.
820	5453	Ударники Дніпропетровської швейної фабрики на заняттях у [вечірній робітничій партійній школі]. м. Дніпропетровськ, 1932 р.
821	5454	Працівник Дніпропетровської швейної фабрики, ударник вечірньої робітничої партійної школи Домінщинський. м. Дніпропетровськ, 1932 р.
822	5455	Працівники Дніпропетровської взуттєвої фабрики № 9, ударники партнавчання під час бригадних занять. м. Дніпропетровськ, 1932 р.
823	5456	Працівниця Дніпропетровської взуттєвої фабрики, жінорг, кращий слухач партійної школи Сміла. м. Дніпропетровськ, 1932 р.
824	5461	Директор Дніпропетровської фабрики хлібних виробів Зінов у робочому кабінеті читає газету “Правда”. м. Дніпропетровськ, 1932 р.
825	5462	Бухгалтер Дніпропетровської фабрики хлібних виробів Наумов у робочому кабінеті. м. Дніпропетровськ, 1932 р.
826	5458	Діаграма стану партосвіти на Дніпропетровській швейній фабриці ім. В. Володарського. м. Дніпропетровськ, 1932 р.
827	5459	Діаграма стану охоплення марксистсько-ленінським вихованням по партійному колективу Промспілки у м. Дніпропетровську. 1932 р.
828	5460	Стіннівка “За ленінізм” культпропу партійного комітету Дніпропетровського металургійного заводу ім. Комінтерну, випущена до зльоту слухачів системи марксистсько-ленінського навчання. м. Дніпропетровськ, 1932 р.
829	5474	Стенд про розіграш першого тиражу Державної позики третього року І-ої п’ятирічки. м. Дніпропетровськ, 1932 р.
830	5498	Макет-діаграма реалізації державних позик у м. Дніпропетровську. 1932 р.
831	6608	Члени бригади Крамаренко трамвайного парку м. Дніпропетровська за роботою. 1932 р.

832	6609	Заняття фотокурсів у м. Дніпропетровську. 1932 р.
833	5511	Слухачі курсів фотографів при фотокомбінаті у м. Дніпропетровську під час занять. 1932 р.
834	5478	Жінки розвантажують пісок з перекидної вагонетки на будівництві залізничної колії у м. Дніпропетровську. 1932 р.
835	5443	Слухачі школи лікнепу № 12 у м. Дніпропетровську за обговоренням плану святкування 1 Травня. 1932 р.
836	5444	Група активістів школи лікнепу – працівників Дніпропетров-ського металургійного заводу ім. Г. І. Петровського. м. Дніпропетровськ, 1932 р.
837	5479	Група випускників бази лікнепу № 8 у м. Дніпропетровську. 1932 р.
838	5480	Випускники бази лікнепу № 8 м. Дніпропетровська під час іспиту. 1932 р.
839	5521	Заняття з української мови на базі лікнепу № 11 у м. Дніпропетровську. 1932 р.
840	5522	Урок анатомії на базі лікнепу № 11 у м. Дніпропетровську. 1932 р.
841	5523	Урок географії на базі лікнепу № 11 у м. Дніпропетровську. 1932 р.
842	5525	Урок читання на базі лікнепу № 11 у м. Дніпропетровську. 1932 р.
843	5524	Урок читання на базі лікнепу № 10 у м. Дніпропетровську. 1932 р.
844	5526	Інструктаж учнів бази лікнепу № 10 – учасників рейду з перевірки роботи райжитлоспілки у м. Дніпропетровську. 1932 р.
845	5527	Урок анатомії на базі лікнепу № 10 у м. Дніпропетровську. 1932 р.
846	5528	Група учнів бази лікнепу № 10 у м. Дніпропетровську – працівників заводу “Сатурн” – на уроці географії. 1932 р.
847	5529	Урок читання на базі лікнепу в приміщення Палацу культури у м. Дніпропетровську. 1932 р.
848	5531	Заняття на базі лікнепу в приміщенні Палацу культури у м. Дніпропетровську. 1932 р.
849	6542	Робітниці Дніпропетровського металургійного заводу ім. Г. І. Петровського, комуністки-ударниці Шейгас (ліворуч) і Осіна на заняттях лікнепу. м. Дніпропетровськ, 1932 р.
850	5530	Депутати Кайдацької райради м. Дніпропетровська під час засідання в приміщенні Палацу культури. 1932 р.
851	5517	Читальний зал для робітників міської бібліотеки м. Дніпропетровська, 1932 р.
852	5457	Куточок матері і дитини у фойє Дніпропетровського україн-ського драматичного театру ім. Т. Г. Шевченка. м. Дніпропетровськ, 1932 р.
853	6022	Монтаж пульта рентгенівського апарата в поліклініці соцмістечка в м. Дніпропетровську. 20 вересня 1932 р.
854	6059	Медпрацівники одного з пологових будинків у м. Дніпропетровську дають наркоз породіллі перед операцією. 1932 р.
855	6064	Мати з дитиною чекає на прийом у лікаря в дитячій консультації в м. Дніпропетровську. 1932 р.
856	5481	Працівники цеху пошиття військового одягу Дніпропетровської швейної фабрики Коопшвейпрому за роботою. м. Дніпропетровськ, 1932 р.
857	5482	Пошиття жіночого та чоловічого одягу в цеху Дніпропетровської швейної фабрики Коопшвейпрому. м. Дніпропетровськ, 1932 р.
858	5483	Робітники Дніпропетровської панчішно-трикотажної фабрики за роботою. м. Дніпропетровськ, 1932 р.
859	5488	Зразки продукції Дніпропетровського заводу ім. Бела Куна. м. Дніпропетровськ, 1932 р.
860	5489	Вагранка Дніпропетровського заводу ім. Бела Куна. м. Дніпропетровськ, 1932 р.

861	6471	Електропідстанції в м. Дніпропетровську. 1932 р.
862	5515	Розвантаження очищеного шлаку на Дніпропетровському металургійному заводі ім. Г. І. Петровського. м. Дніпропетровськ, 1932 р.
863	6736	Монтаж перших масляних ізоляторів на підстанції Дніпропетровського металургійного заводу ім. Г. І. Петров-ського. м. Дніпропетровськ, 1932 р.
864	6737	Монтаж металевих конструкцій печей термічного цеху Дніпропетровського металургійного заводу ім. Г. І. Петровського. м. Дніпропетровськ, 1932 р.
865	7371	Будівництво газометра на Дніпропетровському металургійному заводі ім. Г. І. Петровського. м. Дніпропетровськ, 1932 р.
866	5440	Їдальня житлового кооперативу в будинку № 24 по вул. Шевченківській у м. Дніпропетровську. 1932 р.
867	6080	Підготовка форм під розливку міді на Дніпропетровському ремонтному заводі. м. Дніпропетровськ, 1932 р.
868	6251	Монтаж масляних трансформаторів на вузловій станції Дніпробуду в м. Дніпропетровську. 1932 р.
869	9185	Робітниця Дніпропетровського заводу “Продінтер”, ударниця А. Баліна за роботою. м. Дніпропетровськ, 1932 р.
870	5493	Працівниця трикотажної фабрики артілі “Самодіяльність” за роботою на механізованій центрифузі. м. Дніпропетровськ, 1932 р.
871	5494	Працівниця трикотажного цеху трикотажної фабрики артілі “Самодіяльність” за роботою. м. Дніпропетровськ, 1932 р.
872	5496	Робітники Укржитлокоопбуду на спорудженні будинку по вул. Польовій № 14 у м. Дніпропетровську. 1932 р.
873	6824	Завідувач дитячого майданчика у провулку Глухому № 22, ударниця Молденбаум. м. Дніпропетровськ, 1932 р.
874	6826	Підписання договору про соціалістичне змагання між працівниками мистецтв Азово-Чорноморського регіону та артистами Дніпропетровської області. м. Дніпропетровськ, 1932 р.
875	5514	Саджання дерев у Соцмістечку в м. Запоріжжі Дніпропетровської області. 1932 р.
876	6028	Квартали Соцмістечка в м. Запоріжжі Дніпропетровської області. 12 вересня 1932 р.
877	6029	Квартали Соцмістечка в м. Запоріжжі Дніпропетровської області. 12 вересня 1932 р.
878	6031	Соцмістечко в м. Запоріжжя Дніпропетровської області. 1932 р.
879	6032	Соцмістечко в м. Запоріжжя Дніпропетровської області. 1932 р.
880	6033	Соцмістечко в м. Запоріжжя Дніпропетровської області. 1932 р.
881	6562	Будинки в житловому с-щі № 6 «Соцмістечко». м. Запоріжжя Дніпропетровської обл. 1932 р.
882	6693	150-квартирний будинок для працівників “Дніпробуду” в Соцмістечку в м. Запоріжжя Дніпропетровської області. 1932 р.
883	6698	Житловий будинок “Дніпробуду” в Соцмістечку в м. Запоріжжя Дніпропетровської обл., 1932 р.
884	6728	Новозбудований житловий будинок у робітничому с-щі № 6 «Соцмістечко» Дніпробуду. м. Запоріжжя Дніпропетровської обл., 1932 р.
885	7727	Житловий будинок в робітничому с-щі № 6 «Соцмістечко» в м. Запоріжжі Дніпропетровської області. 1932 р.
886	5186	Житловий будинок для робітників у м. Запоріжжі Дніпропетровської області. 25 липня 1932 р., фото К. І. Лішко

887	5701	Нові житлові будинки, збудовані житлокомбінатом у м. Запоріжжі Дніпропетровської області. 1932 р.
888	5975	Внутрішній вид житлового бараку ім. газети “Пролетар” для робітників Дніпробуду. м. Запоріжжя Дніпропетровської обл., 1932 р.
889	6036	Новобудови м. Запоріжжя Дніпропетровської області. 1932 р.
890	6037	Новобудови м. Запоріжжя Дніпропетровської області. 1932 р.
891	6038	Новобудови м. Запоріжжя Дніпропетровської області. 1932 р.
892	6065	Кімната зразкового жіночого гуртожитку № 42 в робітничому селищі № 13 Запорізького металургійного комбінату. м. Запоріжжя Дніпропетровської області, 1932 р.
893	6246	Спорудження житлових будинків Цивільбудом у м. Запоріжжі Дніпропетровської області. 1932 р.
894	6247	Робітниче селище в м. Запоріжжі Дніпропетровської області. 1932 р.
895	6525	Житлові будинки в м. Запоріжжі Дніпропетровської області. 1932 р.
896	6611	Новий житловий будинок у м. Запоріжжі Дніпропетровської області. 1932 р.
897	6697	Новозбудований будинок для працівників “Дніпробуду”. м. Запоріжжя Дніпропетровської обл., 1932 р.
898	6741	Прокладання траншеї для водоводу за допомогою канавокопача в селищі № 10 Дніпробуду. м. Запоріжжя Дніпропетровської обл., 1932 р.
899	8065	Загальний вид нового житлового кварталу в м. Запоріжжі Дніпропетровської області. 1932 р.
900	6694	Одна з вулиць у м. Запоріжжі Дніпропетровської обл., 1932 р.
901	6655	Будівництво домни № 1 заводу листових сталей Дніпровського промислового комбінату. м. Запоріжжя Дніпропетровської обл., 1932 р.
902	6656	Будівництво домни № 1 заводу листових сталей Дніпровського промислового комбінату. м. Запоріжжя Дніпропетровської обл., 1932 р.
903	6657	Монтаж повітроочисного конуса домни № 1 заводу листових сталей Дніпровського промислового комбінату. м. Запоріжжя Дніпропетровської обл., 1932 р.
904	6658	Встановлення конуса газоочисника домни № 1 заводу листових сталей Дніпровського промислового комбінату. м. Запоріжжя Дніпропетровської обл., 1932 р.
905	6023	Бригада Ткаченко, яка встановила світовий рекорд під час бетонування греблі Дніпрогесу ім. В. І. Леніна. м. Запоріжжя Дніпропетровської обл., 15 березня 1932 р.
906	6066	Вид будівництва греблі та шлюзу Дніпрогесу ім. В. І. Леніна. м. Запоріжжя Дніпропетровської області, 1932 р.
907	6075	Мітинг біля будинку громадських організацій у м. Запоріжжі Дніпропетровської області з нагоди пуску Дніпрогесу ім. В. І. Леніна., 1932 р.
908	6313	Урочистий мітинг з нагоди пуску Дніпрогесу ім. В. І. Леніна. м. Запоріжжя Дніпропетровської обл., 10 жовтня 1932 р.
909	6321	Урочистий мітинг з нагоди пуску Дніпрогесу ім. В. І. Леніна. м. Запоріжжя Дніпропетровської обл., 10 жовтня 1932 р.
910	6492	Вид будівництва Дніпрогесу ім. В. І. Леніна. м. Запоріжжя Дніпропетровської обл., 1932 р.
911	6563	Фотогалерея ударників будівництва Дніпрогесу ім. В. І. Ле-ніна в день пуску станції. м. Запоріжжя Дніпропетровської обл., 1932 р.
912	6695	Гребля Дніпрогесу ім. В. І. Леніна. м. Запоріжжя Дніпропетровської обл., 1932 р.
913	6696	Монтаж масляного трансформатора на Дніпрогесі ім. В. І. Леніна. м. Запоріжжя Дніпропетровської обл., 1932 р.

914	6702	Портальні щогли, що несуть проводи від Дніпрогесу ім. В. І. Леніна до головної підстанції. м. Запоріжжя Дніпропетровської обл., 1932 р.
915	6703	Монтаж масляних трансформаторів на підстанції Дніпрогесу ім. В. І. Леніна. м. Запоріжжя Дніпропетровської обл., 1932 р.
916	6738	Стікання води через недобудовану греблю Дніпрогесу ім. В. І. Леніна. м. Запоріжжя Дніпропетровської обл., 1932 р.
917	6739	В'язання арматури під бетонування на майданчику тунелю на будівництві Дніпрогесу ім. В. І. Леніна. м. Запоріжжя Дніпропетровської обл., 1932 р.
918	6742	Вид греблі Дніпрогесу ім. В. І. Леніна з боку бетонного заводу. м. Запоріжжя Дніпропетровської обл., 1932 р.
919	6812	Встановлення залізних конструкцій моста через аванкамеру греблі Дніпрогесу ім. В. І. Леніна. м. Запоріжжя Дніпропетровської обл., 1932 р.
920	6819	Інспектори греблі Дніпрогесу ім. В. І. Леніна, ударники Писарєв, Карпенко і Піліченко. м. Запоріжжя Дніпропетровської обл., 1932 р.
921	6842	Приймання молока, привезеного з радгоспів для робітників Дніпробуду. м. Запоріжжя Дніпропетровської обл., 1932 р.
922	7630	Вид будівництва Дніпрогесу ім. В. І. Леніна. м. Запоріжжя Дніпропетровської обл., 1932 р.
923	7734	Бетонування котлована на будівництві Дніпрогесу ім. В. І. Леніна. м. Запоріжжя Дніпропетровської обл., 1932 р.
924	10862	Жінки розвантажують думпкар (вагон-самоскид) під час будівництва Дніпрогесу ім. В. І. Леніна. м. Запоріжжя Дніпропетровської обл., 1932 р.
925	6556	Масляні трансформатори електропідстанції Дніпровського алюмінієвого комбінату. м. Запоріжжя Дніпропетровської обл., 1932 р.
926	6607	Монтаж ізоляторів електропідстанції Дніпровського алюмінієвого заводу ім. С. М. Кірова. м. Запоріжжя Дніпропетровської обл., 1932 р.
927	6967	Домна № 1 металургійного заводу Дніпровського промисло-вого комбінату. м. Запоріжжя Дніпропетровської обл., 1932 р.
928	6813	Колишні трудівниці колгоспу "Червоний Жовтень" за роботою в цеху шамотного заводу Дніпровського промислового комбінату. м. Запоріжжя Дніпропетровської обл., 1932 р.
929	6814	Новозбудовані корпуси першої черги електроливарного заводу - алюмінієвого комбінату Дніпровського промислового комбінату. м. Запоріжжя Дніпропетровської обл., 1932 р.
930	6817	Ударниця доменного цеху Дніпровського промислового комбінату Борщевська, яка вступила в члени ВКП(б) до IV партконференції. м. Запоріжжя Дніпропетровської обл., 1932 р.
931	10886	Внутрішній вид магазину для робітників, які працюють на будівництві Запорізького металургійного комбінату. м. Запоріжжя Дніпропетровської обл., 1932 р.
932	10887	Внутрішній вид магазину для робітників, які працюють на будівництві Запорізького металургійного комбінату. м. Запоріжжя Дніпропетровської обл., 1932 р.
933	5183	Земляні роботи на будівництві [металургійного заводу (з 1933 р. - "Запоріжсталь"]. м. Запоріжжя Дніпропетровської обл., 1932 р.
934	5532	Будівництво домни № 1 металургійного комбінату (з 1933 р. - "Запоріжсталь") за проектом "Велике Запоріжжя". м. Запоріжжя Дніпропетровської обл., 1932 р.
935	6254	Будівництво Дніпрокомбінатом доменної печі № 1 на металургійному заводі (з 1933 р. - "Запоріжсталь"). м. Запоріжжя Дніпропетровської обл., 1932 р.

936	7705	Будівництво металургійного заводу (з 1933 р. - “Запоріжсталь”). м. Запоріжжя Дніпропетровської обл., 1932 р.
937	7706	Будівництво металургійного заводу (з 1933 р. - “Запоріжсталь”). м. Запоріжжя Дніпропетровської обл., 1932 р.
938	7707	Забивання залізобетонних свай паровою бабою під фундамент 5-тонного молота в ковальському цеху металургійного заводу (з 1933 р. - “Запоріжсталь”). м. Запоріжжя Дніпропетровської обл., 1932 р.
939	7708	Прокладання кабелю під час будівництва металургійного заводу (з 1933 р. - “Запоріжсталь”). м. Запоріжжя Дніпропетровської обл., 1932 р.
940	6557	Веранда їдальні будинку - комуни в м. Запоріжжі Дніпропетровської області. 1932 р.
941	6559	Студентка-практикантка Дибенко проводить геодезичні вимірювання на будівництві Запорізького коксохімічного заводу Дніпровського промислового комбінату. м. Запоріжжя Дніпропетровської обл., 1932 р.
942	6560	Електрозварниця-ударниця центральних механічних майстерень Злужкіна за роботою. м. Запоріжжя Дніпропетровської обл., 1932 р.
943	6699	Учні групи № 12 навчального комбінату виконують фізичні вправи. м. Запоріжжя Дніпропетровської обл., 1932 р.
944	6700	Учні групи № 12 навчального комбінату за роботою в слюсарній майстерні. м. Запоріжжя Дніпропетровської обл., 1932 р.
945	6141	Монтаж електродвигуна на ремонтному заводі в м. Запоріжжі Дніпропетровської області. 1932 р.
946	6735	Монтаж імпортного верстата в токарному цеху ремонтного заводу Дніпровського промислового комбінату. м. Запоріжжя Дніпропетровської обл., 1932 р.
947	6965	Вид механічних майстерень токарного цеху Запорізького ремонтного заводу. м. Запоріжжя Дніпропетровської обл., 1932 р.
948	6966	Вид механічних майстерень токарного цеху Запорізького ремонтного заводу. м. Запоріжжя Дніпропетровської обл., 1932 р.
949	6248	Складання комбайна на Запорізькому заводі сільськогосподарського машинобудування “Комунар”. м. Запоріжжя Дніпропетровської обл., 1932 р.
950	6249	Складання комбайна на Запорізькому заводі сільськогосподарського машинобудування “Комунар”. м. Запоріжжя Дніпропетровської обл., 1932 р.
951	6253	Святкування 1 Травня біля Будинку громадських організацій в м. Запоріжжі Дніпропетровської області. 1932 р.
952	6859	Новозбудовані будинки комуни № 2 в м. Запоріжжі Дніпропетровської області. 1932 р.
953	5463	Ударниця Оберман на спорудженні мартенівського цеху № 3 Дніпровського металургійного заводу ім. Ф. Е. Дзер-жинського. м. Кам’янське (з 1936 р. – м. Дніпродзержинськ) Дніпропетровської обл., 1932 р.
954	5464	Ударниці Дніпровського металургійного заводу ім. Ф. Е. Дзержинського за роботою. На передньому плані – Шатєпова. м. Кам’янське (з 1936 р. – м. Дніпродзержинськ) Дніпропетровської обл., 1932 р.
955	5465	Ударниці машиносилового цеху Дніпровського металургій-ного заводу ім. Ф. Е. Дзержинського Бібікова і Могунова за роботою. м. Кам’янське (з 1936 р. – м. Дніпродзержинськ) Дніпропетровської обл., 1932 р.
956	6039	Кімната чоловічого гуртожитку в 3-му відділку бараку № 4 робітників “Дзержинстрою” в м. Кам’янському (з 1936 р. – м. Дніпродзержинськ) Дніпропетровської області. 1932 р.

957	6078	Розливання чавуну в доменному цеху Дніпровського металургійного заводу ім. Ф. Е. Дзержинського. м. Кам'янське (з 1936 р. – м. Дніпродзержинськ) Дніпропетровської обл., 1932 р.
958	6079	Президія зльоту доменників у м. Кам'янському (з 1936 р. – м. Дніпродзержинськ) Дніпропетровської області. Виступає начальник доменного цеху [Дніпровського металургійного заводу ім. Ф. Е. Дзержинського] Грейчунас. 1932 р.
959	6250	Заняття школи в жіночому гуртожитку Енергобуду в м. Кам'янське (з 1936 р. – м. Дніпродзержинськ) Дніпропетровської області. 1932 р.
960	6701	Кімната кращого жіночого гуртожитку Енергобуду. м. Кам'янське (з 1936 р. – м. Дніпродзержинськ) Дніпропетровської обл., 1932 р.
961	6685	Жінка-водій електротрактора на Дніпровському металургій-ному заводі ім. Ф. Е. Дзержинського за роботою. м. Кам'янське (з 1936 р. – м. Дніпродзержинськ) Дніпропетровської обл., 1932 р.
962	7676	Перспективний план розвитку Дніпровського металургійного заводу ім. Ф. Е. Дзержинського. м. Кам'янське (з 1936 р. – м. Дніпродзержинськ) Дніпропетровської обл., 1932 р.
963	5490	Учні фабрично-заводської семирічки Нижньодніпровського трубопрокатного заводу ім. Карла Лібкнехта під час практичних занять на залізниці. м. Кривий Ріг Дніпропетровської обл., 1932 р.
964	5491	Учні фабрично-заводської семирічки Нижньодніпровського трубопрокатного заводу ім. Карла Лібкнехта у шкільній фотолабораторії. м. Кривий Ріг Дніпропетровської обл., 1932 р.
965	6069	Будинок клубу рудника ім. Карла Лібкнехта в м. Кривому Розі Дніпропетровської області. 1932 р.
966	6076	Демонстрація на площі ім. Леніна в м. Кривому Розі Дніпропетровської області з нагоди 15-ї річниці Жовтневої революції. 1932 р.
967	6077	Бункер шахти "КІМ" рудника ім. Карла Лібкнехта. м. Кривий Ріг Дніпропетровської обл., 1932 р.
968	6852	Пам'ятник В. І. Леніну в міському саду м. Кривого Рога Дніпропетровської області. 1932 р.
969	6070	Загальний вид однієї з вулиць у м. Мелітополі Дніпропетровської області. 1932 р.
970	6071	Палац праці в м. Мелітополі Дніпропетровської області. 1932 р.
971	6704	Палац праці в м. Мелітополі Дніпропетровської області. 1932 р.
972	6073	Нова споруда поліклініки в м. Мелітополі Дніпропетровської області. 1932 р.
973	6074	Територія заводу металооб'єднання в м. Мелітополі Дніпропетровської області. 1932 р.
974	6564	Братська могила в парку м. Мелітополя Дніпропетровської області. 1932 р.
975	6072	Засідання правління сільськогосподарської артілі "Плугатар" Дніпропетровської області. 1932 р.
976	6446	Відпочивальники в курортному парку м. Бердянська Дніпропетровської області. 1932 р.
977	6712	Чабан Баленко з баранами, призначеними до огляду відбірковою комісією Бердянської міжрайонної виставки. м. Бердянськ Дніпропетровської обл., 1932 р.
978	5469	Вівці цигайської породи однієї з сільгоспартілей Великотокмацького району Дніпропетровської області. (нині – Запорізька обл.). 1932 р.
979	5473	Вівчар комуни "Могутня" Великотокмацького району Дніпропетровської області (нині – Запорізька обл.), ударник Чумаченко. х. Власівка, 1932 р.

980	5487	Лущіння кукурудзи для посіву в комуні “Могутня” Великотокмацького району Дніпропетровської області (нині – Запорізька обл.). х. Власівка, 1932 р.
981	5486	Учні знищують ховрахів на полі сільгоспартілі “Авангард” Гуляй-Пільського району Дніпропетровської області (нині – Запорізька обл.). с. Ново-Златопіль, 1932 р.
982	5533	Оранка землі трактором в колгоспі “Перемога” Запорізького району Дніпропетровської області. 1932р.
983	8052	Група жінок на заняттях гуртка з ліквідації неписьменності в комуні “Інтернаціонал” Запорізького району Дніпропетровсь-кої області. 1932 р.
984	6610	Трудівниці колгоспу “Желанный” Дніпропетровської області торгують на базарі в м. Запоріжжі Дніпропетровської області. 1932 р.
985	5541	Працівники колгоспу “Жовтень” Златопільського району Дніпропетровської області під час обіду. с. Веселе, 1932 р.
986	5466	Бригада ударників Сергієнко Демуринського цегельного заводу за роботою. с-ще зал. ст. Демурине Межівського р-ну Дніпропетровської обл., 1932 р.
987	5467	Президія і зал зльоту піонерів в с-щі зал. ст. Демурине Межівського району Дніпропетровської області, 1932 р.
988	5468	Учасники зльоту піонерів в с-щі зал. ст. Демурине Межівського району Дніпропетровської області слухають доповідь. 1932 р.
989	5484	Післяобідній відпочинок у дитячих яслах [колгоспу ім. Й. В. Сталіна] Межівського району Дніпропетровської області. с. Ново-Павлівка, 1932 р.
990	5485	Свиноферма колгоспу ім. Й. В. Сталіна Межівського району Дніпропетровської області. с. Ново-Павлівка, 1932 р.
991	5510	Вівцеферма колгоспу ім. Й. В. Сталіна Межівського району Дніпропетровської області. 1932 р.
992	5470	Молочанський ветеринарний технікум. смт Молочанськ Дніпропетровської обл.(нині – Запорізька обл.), 1932 р.
993	5471	Палац праці в смт Молочанськ Дніпропетровської області (нині – Запорізька обл.). 1932 р.
994	5518	Будинок школи № 7 у с. Орлове Молочанського району Дніпропетровської області. 1932 р.
995	5519	Силосна башта ємністю 150 тонн в одному з господарств Молочанського району Дніпропетровської області. с. Орлове, 1932 р.
996	5506	Паровоз, відремонтований робітниками Нікопольського залізничного депо Катерининської залізниці у подарунок 8-му тиражу Державної позики 4-го року п’ятирічки. м. Нікополь Дніпропетровської обл., вересень 1932 р.
997	5516	Пасіка однієї із сільгоспартілей Новомосковського району Дніпропетровської області. с. Орлівщина, 1932 р.
998	6035	Трудівники бригади № 2 одного з колгоспів Новомосковського району Дніпропетровської області обідають під час весняної сівби. 1932 р.
999	5442	Навантаження зерна на підводи в колгоспі ім. 14-ї річниці Жовтня Пологівського району Дніпропетровської області. с. Балочки, 1932 р.
1000	6068	Нагромаджувач каоліну в кар’єрі в смт П’ятихатки Дніпропетровської області. 1932 р.
1001	5922	Вхід до силової станції на копальні з видобутку каолінової глини в смт П’ятихатки Дніпропетровської області. 1932 р.

1002	6820	Фотогазета “За більшовицьку сівбу” агітфотокінобригади № 1 комуни “Могутня” П’ятихатського району Дніпропетровської області. с. Власівка, 1932 р.
1003	5925	Будинок їдальні для службовців Жовтнянської каменоломні в с-щі зал. ст. Зелена П’ятихатського району Дніпропетровської області. 1932 р.
1004	6025	Кімната гуртожитку зоотехнікуму в комуні ім. В. І. Леніна в смт. Синельникове Дніпропетровської області. 15 жовтня 1932 р.
1005	9186	Відремонтовані сівалки в колгоспі “8 Березня” Синельниківського району Дніпропетровської області. с. Хорошеве, 1932 р.
1006	5441	Ударна бригада Гуденко сільгоспартілі “Соціалістична перебудова” Чубарівського району Дніпропетровської області. с. Васильківка, 1932 р.
1007	5499	Прибуття делегатів від колгоспів Чубарівського району в с. Чубарівку (з 1938 р. – м. Пологи) Дніпропетровської області на розіграш 8-го тиражу Державної позики 4-го року п’ятирічки та виставку Наркомату фінансів СРСР. 10-11 вересня 1932 р.
1008	5500	Тиражний вагон Наркомату фінансів СРСР на зал. ст. Чуба-рівка Катерининської залізниці під час розіграшу 8-го тиражу Державної позики 4-го року п’ятирічки. Дніпропетровська обл., 10-11 вересня 1932 р.
1009	5501	Завідувач відділу агітаційно-масової роботи Чубарівського райкому КП(б)У Кудельников виступає на мітингу під час розіграшу 8-го тиражу Державної позики 4-го року п’ятирічки. с. Чубарівка (з 1938 р. – м. Пологи) Дніпропетровської обл., 10-11 вересня 1932 р.
1010	5504	Завідувач відділу агітаційно-масової роботи Чубарівського райкому КП(б)У Кудельников виступає на мітингу колгоспників під час розіграшу 8-го тиражу Державної позики 4-го року п’ятирічки на зал. ст. Чубарівка Катерининської залізниці. Дніпропетровська обл., 10-11 вересня 1932 р.
1011	5502	Колгоспники Чубарівського району Дніпропетровської області під час здавання хліба в рахунок 8-го тиражу Державної позики 4-го року п’ятирічки. с. Чубарівка (з 1938 р. – м. Пологи), 10-11 вересня 1932 р.
1012	5503	Фотоколаж про розіграш 8-го тиражу Державної позики 4-го року п’ятирічки в с. Чубарівка (з 1938 р. – м. Пологи) Дніпропетровської області. 10-11 вересня 1932 р.
1013	5505	Мітинг на зал. ст. Чубарівка Катерининської залізниці з нагоди відправлення потягу з каоліном у подарунок радянському уряду під час розіграшу 8-го тиражу Державної позики 4-го року п’ятирічки. Дніпропетровська обл., 10-11 вересня 1932 р.
1014	5507	Вирізки з районних газет про підготовку до проведення 8-го тиражу Державної позики 4-го року п’ятирічки в Чубарівському районі Дніпропетровської області. 1932 р.
1015	10915	Агітаційний плакат випуску 8-го тиражу Державної позики третього, вирішального року п'ятирічки на вагоні на зал. ст. Чубарівка Катерининської залізниці. Дніпропетровська обл., 1932 р.
1016	5472	Трудівники одного з колгоспів Дніпропетровської області за обговоренням планів посівної кампанії. 1932 р.
1017	5492	Робітниці артілі “Червона праця’ за розробкою кам’яновугільних покладів. Дніпропетровська обл., 1932 р.
1018	7731	Робітниці артілі “Червона праця’ за розробкою кам’яновугільних покладів. Дніпропетровська обл., 1932 р.
1019	6030	Спорудження житлових будинків для трудівників сільгоспартілі “Червона” Дніпропетровської області. 20 жовтня 1932 р.

1020	6561	Земляні роботи на будівництві одного з підприємств у Дніпропетровській області. 1932 р.
1021	6568	Кухня їдальні для робітників гранітного кар'єру [Днівка-2] в Дніпропетровській області. 1932 р.
1022	6570	Учні ФЗУ за роботою в столярній майстерні. Дніпропетровська обл., 1932 р.
1023	6571	Учні ФЗУ в їдальні. Дніпропетровська обл., 1932 р.
1024	6572	Кімната гуртожитку ФЗУ. Дніпропетровська обл., 1932 р.
1025	6583	Робітниче селище шамотного заводу. Дніпропетровська обл., 1932 р.
1026	6731	Механічне доїння корови в радгоспі с. Хортиця Дніпропетровської області. 1932 р.
1027	6732	Пакування малини перед відправленням споживачам у радгоспі с. Хортиця Дніпропетровської області. 1932 р.
1028	6733	Працівники радгоспу с. Хортиця Дніпропетровської області Залкін і Григора за пакуванням малини перед відправленням споживачам. 1932 р.
1029	6734	Працівниці радгоспу с. Хортиця Дніпропетровської області переносять капусту перед відправленням будівельникам Дніпрогесу ім. В. І. Леніна. 1932 р.
1030	7468	Слухачі партійної школи Дніпропетровської області під час занять в комуні "Маяк". Зал. ст. Чайчуріа, 1932 р.
1031	7866	Нова силосна башта колгоспу "Червоний Жовтень" Петропавлівського району Дніпропетровської області. с. Хороше, 1932 р.
1032	7867	Члени бригади Ізюмської під час скиртування сіна в одному із господарств Дніпропетровської області. 1932 р.
1033	5262	Бригада горнових Федотенка доменної печі № 5 Сталінського металургійного заводу імені Й. В. Сталіна прочищають горно. м. Сталіно Донецької обл., 9 березня 1932 р.
1034	5263	Формувальниці-ударниці фасонного відділення цегельного цеху Сталінського металургійного заводу ім. Й. В. Сталіна Бичкова і Кучерова, які до свята Міжнародного жіночого дня 8 Березня вступили в члени ВКП(б), за роботою. м. Сталіно Донецької обл., 6 березня 1932 р.
1035	5268	Ударник-обрубник литва ливарного цеху Сталінського металургійного заводу ім. Й. В. Сталіна, член КП(б)У з 1925 р., Герасимов за роботою. м. Сталіно Донецької обл., 8 квітня 1932 р.
1036	5269	Формувальниця-ударниця ливарного цеху Сталінського металургійного заводу ім. Й. В. Сталіна, член КП(б)У з 1931 р., Савелюк за роботою. м. Сталіно Донецької обл., 1932 р.
1037	5270	Вивантаження коксу з печі на майданчик механізованим штовхачем на Сталінському металургійному заводі ім. Й. В. Сталіна. м. Сталіно Донецької обл., 15 травня 1932 р.
1038	5276	Загальний вид Сталінського металургійного заводу ім. Й. В. Сталіна. м. Сталіно Донецької обл., 1932 р.
1039	5281	Товари широкого вжитку, виготовлені в центральних ремонтних майстернях Сталінського металургійного заводу ім. Й. В. Сталіна. м. Сталіно Донецької обл., 5 липня 1932 р.
1040	5283	Формувальниця-ударниця фасонного відділення цегельного цеху Сталінського металургійного заводу ім. Й. В. Сталіна Бичкова, нагороджена грамотою за виконання плану на 130%, за роботою. м. Сталіно Донецької обл., 13 квітня 1932 р.
1041	5285	Кріплення газопроводів на будівництві Сталінського металургійного заводу ім. Й. В. Сталіна. м. Сталіно Донецької обл., 14 серпня 1932 р.
1042	5693	Завантаження вагонеток коксом на Сталінському металургій-ному заводі ім. Й. В. Сталіна. м. Сталіно Донецької обл., 1932 р.

1043	5697	Робітниці жіночої бригади землекопів на будівництві мартенівського цеху Сталінського металургійного заводу ім. Й. В. Сталіна. На передньому плані - ударниця Кузьміна. м. Сталіно Донецької обл., 1932 р.
1044	6671	Учениця ФЗУ за роботою на токарному верстаті на Сталінському металургійному заводі ім. Й. В. Сталіна. м. Сталіно Донецької обл., 1932 р.
1045	6829	Робітник Сталінського металургійного заводу ім. Й. В. Ста-ліна, член ВКП(б), художник Саканов. м. Сталіно Донецької обл., 1932 р.
1046	7857	Група піонерів читає газети в клубі ім. В. І. Леніна Сталінського металургійного заводу ім. Й. В. Сталіна. м. Сталіно Донецької обл., 1932 р.
1047	9174	Дівчата – учениці фабрично-заводської школи Сталінського металургійного заводу ім. Й. В. Сталіна – працюють за столярними верстатами. м. Сталіно Донецької обл., 1932 р.
1048	5273	Делегати 3-ї конференції Сталінської міської організації КП(б)У ознайомлюються з літературою в книжкових кіосках “Укркнигоцентру”. м. Сталіно Донецької обл., 1 липня 1932 р.
1049	5275	Делегати 3-ої конференції Сталінської міської організації КП(б)У оглядають на виставці сільськогосподарську продукцію, вирощену в колгоспах області. м. Сталіно Донецької обл., 1 липня 1932 р.
1050	5280	Заняття на річних курсах інструкторів з фізкультури у Будинку фізкультури. м. Сталіно Донецької обл., 1932 р.
1051	5282	Розучування комплексу вправ ранкової зарядки в Будинку фізкультури. м. Сталіно Донецької обл., 1932 р.
1052	5299	Демонстрація піонерів з нагоди 10-ї річниці Всесоюзної піонерської організації ім. В. І. Леніна. м. Сталіно Донецької обл., 19 травня 1932 р.
1053	5300	Мітинг робітників одного із заводів м. Сталіно Донецької області з нагоди пуску Дніпрогесу ім. В. І. Леніна. Жовтень 1932 р.
1054	5301	Сортування вугілля на естакаді шахти № 1 в м. Сталіно Донецької обл., 27 травня 1932 р.
1055	5306	Студентське містечко в м. Сталіно Донецької обл., 1932 р.
1056	5313	Будинок Центральної поліклініки у м. Сталіно Донецької області. 6 жовтня 1932 р.
1057	5319	Пацієнтка приймає процедури у водолікарні м. Сталіно Донецької області. 1932 р.
1058	5318	Учениця фабрично-заводської десятирічки № 1 вивчає глобус. м. Сталіно Донецької обл., 1932 р.
1059	5321	Будинок Сталінського міськкому КП(б)У, святково оформлений до 15-ї річниці Жовтневої революції. м. Сталіно Донецької обл., листопад 1932 р.
1060	5412	Стругальник одного із заводів [м. Сталіно Донецької обл.], партгрупорг, член КП(б)У з1924 р., за роботою. 1932 р.
1061	5561	Учні виробничої школи працюють на ліновальній машині під керівництвом бригадира Шнейдерова. м. Сталіно Донецької обл., 1932 р.
1062	6668	Відкатка жінками вручну вагонеток на шахті “Центральна”. м. Сталіно Донецької обл., 1932 р.
1063	7724	Транспортування вугілля вагонетками на шахті № 1 в м. Сталіно Донецької області. 1932 р.
1064	7791	Житловий будинок в шахтарському селищі Смоленка в м. Сталіно. Донецької області. 1932 р.
1065	7792	Група учасників Всесоюзної конференції з безпеки і запобігання нещасним випадкам оглядають обладнання гірничо-рятувальних бригад Донецької області. м. Сталіно Донецької обл., 1932 р.

1066	7839	Група домогосподарок на занятті з протиповітряної оборони в м. Сталіно Донецької області. 1932 р.
1067	7840	Нові житлові будинки в шахтарському с-щі Рутченкове в м. Сталіно Донецької області. 1932 р.
1068	7843	Агітаційний стенд до посівної кампанії на фотовиставці в м. Сталіно Донецької області. 1932 р.
1069	7844	Учасники III районної комсомольської конференції купують літературу. м. Сталіно Донецької обл., 1932 р.
1070	7845	Робітники однієї із шахт в читальній кімнаті. м. Сталіно Донецької обл., 1932 р.
1071	7846	Засідання міського комітету профспілок в м. Сталіно Донецької області. 1932 р.
1072	7847	Жіноча бригада шахти № 8 під час технічних занять. м. Сталіно Донецької обл., 1932 р.
1073	7848	Учасники міської партійної конференції в промтоварній крамниці в м. Сталіно Донецької області.1932 р.
1074	7849	Зустріч піонерів в міському парку після параду під час святкування 10-ї річниці Всесоюзної піонерської організації ім. В. І. Леніна. м. Сталіно Донецької обл., 1932 р.
1075	7850	Працівниці радгоспу “Жовтнева революція” Донецької області під час фільтрування молока перед відправленням споживачам в м. Сталіно Донецької області. 1932 р.
1076	7851	Загальний вид нового шахтарського селища в м. Сталіно Донецької області. 1932 р.
1077	7852	Нові житлові будинки в шахтарському селищі в м. Сталіно Донецької області. 1932 р.
1078	7859	Група робітників одного з підприємств м. Сталіно Донецької області під час партійних занять. 1932 р.
1079	10935	Кінна міліція на демонстрації під час святкування 1 Травня. м. Сталіно Донецької обл., 1932 р.
1080	5284	Будинок Артемівського краєзнавчого політехнічного музею – колишньої церкви. м. Артемівськ Донецької обл., 22 липня 1932 р.
1081	5304	Делегати I Вседонецької обласної партійної конференції: представник Харківського об’єднання “Кокс” Лов[чишин] та секретар Краснолуцького міськкому КП(б)У. м. Артемівськ Донецької обл., 22 липня 1932 р.
1082	7794	Загальний вид шахти № 5 імені Паризької комуни в м. Ворошиловську Донецької області (з 1991 р. – м. Алчевськ Луганської області). 1932 р.
1083	9173	Зовнішній вид новозбудованого житлового будинку для робітників металургійного заводу імені К. Є. Ворошилова в м. Ворошиловську Донецької області (з 1991 р. – м. Алчевськ Луганської області). 1932 р.
1084	5676	Заняття школи профписьменності при Палаці праці у м. Горлівці Донецької області. 1932 р.
1085	6828	Відкатка вагонеток на шахті № 1 у м. Горлівці Донецької області. 1932 р.
1086	6626	Клуб металістів у м. Луганську Донецької області. 1932 р.
1087	6266	Будинок пункту зв’язку в м. Кадіївці Донецької області. 1932 р.
1088	7841	Будинок відпочинку для шахтарів в м. Кадіївці Донецької області. 1932 р.
1089	5294	Будівництво мартенівського цеху Краматорського металургійного заводу ім. В. В. Куйбишева. м. Краматорськ Донецької обл., 20 вересня 1932 р.
1090	5302	Загальний вид будівництва мартенівського та сталеплавильного цехів Краматорського металургійного заводу ім. В. В. Куйбишева. м. Краматорськ Донецької обл., 20 вересня 1932 р.

1091	5303	Пожежне депо на будівництві Краматорського металургійного заводу ім. В. В. Куйбишева. м. Краматорськ Донецької обл., 20 вересня 1932 р.
1092	7338	Вид будівництва домни на р. Торець на Краматорському металургійному заводі ім. В. В. Куйбишева. м. Краматорськ Донецької обл., 1932 р.
1093	5295	Будівництво цехів: металевих конструкцій та механічного на Новокраматорському машинобудівному заводі ім. В. І. Леніна. м. Краматорськ Донецької обл., 20 вересня 1932 р.
1094	7335	Загальний вид будівництва механічного цеху “Е” Новокраматорського машинобудівного заводу ім. Й. В. Сталіна. м. Краматорськ Донецької обл., 1932 р.
1095	7336	Загальний вид будівництва стіни-балки механічного цеху “А” Новокраматорського машинобудівного заводу ім. Й. В. Сталіна. м. Краматорськ Донецької обл., 1932 р.
1096	7337	Зовнішній вид клубу-їдальні-землянки в м. Краматорську Донецької області. 1932 р.
1097	7838	Будівництво фабрично-заводської школи в м. Краматорську Донецької області. 1932 р.
1098	5264	Дитячі ясла шахти “Іван” у м. Макіївці Донецької області. 24 липня 1932 р.
1099	5274	Пункт контролю прибутку меду за день на пасіці закритого робітничого кооперативу шахти № 1 “Щиглівка”. м. Макіївка Донецької області, 4 червня 1932 р.
1100	5286	Кухарі фабрики-кухні шахти “Софія”, де зразково поставлено громадське харчування гірників, за приготуванням обіду. м. Макіївка Донецької області, 25 квітня 1932 р.
1101	5289	Корівник з двома силосними баштами молочної ферми закритого робітничого кооперативу шахти № 1 “Щиглівка”. м. Макіївка Донецької області, 21 червня 1932 р.
1102	5290	Колона ударників виробництва на першотравневій демонстрації у м. Макіївці Донецької області. 1 травня 1932 р.
1103	5305	Внутрішній вид мартенівського цеху Макіївського металургійного заводу ім. С. М. Кірова. м. Макіївка Донецької обл.,1932 р.
1104	5266	Домна № 1 “Комсомольська” та каупери на Маріупольському металургійному заводі “Азовсталь” ім. Серго Орджонікідзе. м. Маріуполь Донецької обл., 1932 р.
1105	5297	Будівництво цехів металевих та дерев’яних арматур і моделей Маріупольського металургійного заводу “Азовсталь” ім. Серго Орджонікідзе. м. Маріуполь Донецької обл., 19 жовтня 1932 р.
1106	5311	Монтаж розподільного щита внутрішнього освітлення семи кауперів домни № 2 Маріупольського металургійного заводу “Азовсталь” ім. Серго Орджонікідзе. м. Маріуполь Донецької обл., 19 жовтня 1932 р.
1107	5265	Зовнішній вид листопрокатного цеху Маріупольського металургійного заводу ім. Ілліча. м. Маріуполь Донецької обл., 1932 р.
1108	5272	Під’їзні шляхи на Маріупольському металургійному заводі ім. Ілліча. м. Маріуполь Донецької обл., 10 червня 1932 р.
1109	5312	Трубний цех Маріупольського металургійного заводу ім. Ілліча. м. Маріуполь Донецької обл., 10 липня 1932 р.
1110	5298	Продаж городини на колгоспному ярмарку в м. Маріуполі Донецької області. 19 жовтня 1932 р.
1111	5271	Піонери однієї із шкіл смт Авдіївка Донецької області за випуском стіннівки до 10-ї річниці Всесоюзної піонерської організації ім. В. І. Леніна. 19 травня 1932 р.

1112	5291	Виймання бринзи, виготовленої з овечого молока, з піддона–кринти в сільгоспартілі “Червоний переможець” [Волноваського району] Донецької області. [с. Любівка], 10 липня 1932 р.
1113	5292	Дитячі ясла сільгоспартілі ім. С. М. Будьонного [Волноваського району] Донецької області. [с. Оленівка], 11 червня 1932 р.
1114	5682	Медичний огляд дітей колгоспників в яслах [с. Мало-Янисоль] Володарського району Донецької області. 1932 р.
1115	5560	Спорудження житлових будинків для робітників копальні “Комунар” у [Катиківському] районі Донецької області. 1932 р.
1116	9188	Трудівники колгоспу “Червоний прогрес” Мар’їнського району Донецької області під час провіювання зерна. с. Костянтинівка, 1932 р.
1117	5277	Пастухи сільгоспартілі “Червоний переможець” Ольгинського району Донецької області з отарою дійних овець, з молока яких виготовляють бринзу, на пасовищі. [с. Любівка], 10 липня 1932 р.
1118	5278	Лимарі сільгоспартілі ім. С. М. Будьонного Ольгинського району Донецької області готують збрую до жнив. [с. Оленівка], 1932 р.
1119	6493	Будинок Палацу праці в с-щі Довжанське Свердловського району Донецької області. 1932 р.
1120	5411	Трудівники колгоспу “Червоний молочар” Слов’янського району Донецької області, ударники Вєслов і Заморський засипають зерно у торби перед сівбою. м. Слов’янськ, 1932 р.
1121	7793	Трудівник колгоспу ім. Т. Г. Шевченка Слов’янського району Донецької області за ремонтом сінопідбирача. 1932 р.
1122	7795	Трудівник колгоспу “Червона воля” Слов’янського району Донецької області за ремонтом сільгосптехніки. 1932 р.
1123	7790	Житловий будинок для трудівників господарства “Червона молотарка” в м. Слов’янську Донецької області. 1932 р.
1124	7842	Пасіка колгоспу “Шлях до соціалізму” Сталінського району Донецької області. с. Новомихайлівка, 1932 р.
1125	5293	Годівля інкубаторних курчат на птахофермі комуни імені Рози Люксембург Старобешівського району Донецької області. с. Мар’янівка, 9 червня 1932 р.
1126	5267	Модель копра шахти № 3/18 «Динамо» - подарунок III-ій Всеукраїнській конференції КП(б)У від гірників шахти. [с-ще] Петрівка Донецької обл., 15 травня 1932 р.
1127	5279	Дитячий майданчик сільгоспартілі ім. Т. Г. Шевченка Донецької області. с. Новоселівка, 1932 р.
1128	5320	Ковалі сільгоспартілі ім. Т. Г. Шевченка Донецької області ремонтують пристрої для прополювання просяних культур. с. Новоселівка, 10 червня 1932 р.
1129	5287	Робітниця-комсомолка одного з машинобудівних підприємств [Донецької області] пише лозунг на металевій конструкції. 11 червня 1932 р.
1130	5288	Новозбудований “Будинок колективіста” в сільгоспкомуні “Комсомолець України” [Донецької області]. с. Євдокіївка, 9 травня 1932 р.
1131	5296	Збирання кукурудзи в колгоспі “Бойовий безвірник” Донецької області. 9 жовтня 1932 р.
1132	5316	Корпус № 2 лікарні в одному з міст Донецької області. 1932 р.
1133	6830	Комсомольська бригада шахти № 8 ім. Максима Горького Донецької області. 1932 р.
1134	6844	Десятник з експлуатації лави шахти ім. Н. Л. Войкова, ударник Сосунов. Донецька обл., 1932 р.

1135	7860	Робітниці локомотивного депо зал. ст. Ясинувата Катерининської залізниці під час занять зі стрільби. смт. Ясинувата Донецької обл., [1932 р.]
1136	10875	Паровоз № 686-15 локомотивного депо зал. ст. Ясинувата Катерининської залізниці. Донецька обл., 1932 р.
1137	5939	Збори робітників одного із підприємств м. Одеси з нагоди закладення нового корпусу холодильника. 1932 р.
1138	7234	Цитата із резолюції "Про далекосхідну війну і задачі комуністів у боротьбі проти імперіалістичної війни і воєнної інтервенції проти СРСР", прийнятої XII пленумом ВККІ (Виконавчого Комітету Комуністичного Інтернаціоналу) за доповіддю представника Комуністичної партії Японії Окано, вересень 1932 р. Репродукція з експозиції Одеського музею революції.
1139	7246	Подвір'я Одеського комбікормового заводу товариства політкаторжан. м. Одеса, 1932 р.
1140	7493	Робітниця прощається з трагічно загиблим на Херсонщині головою обласного організаційного бюро ККРСІ (контрольного комітету робітничо-селянської інспекції) Якубенком. [м. Одеса], 1932 р.
1141	8010	Робітник Одеського хлібозаводу вивозить випечений хліб. м. Одеса, 1932 р.
1142	10961	Макет "Геть білий терор" в червоному куточку інтернаціонального клубу матросів. м. Одеса, 1932 р.
1143	9364	Газети (українською, німецькою мовами та на івриті), що видавались в Одеській області у 1932 р. м. Одеса, 1932 р.
1144	5686	Заняття військового гуртка працівників Червонопрапорної МТС ім. Т. Г. Шевченка Березівського району Одеської області. смт. Березівка, 1932 р.
1145	7490	Видавання тканини членам сільського кооперативу в с. Березівка Одеської області. 1932 р.
1146	6843	Новозбудований елеватор з пропускною здатністю 8 тис. пудів зерна за годину в м. Бериславі Одеської області. 1932 р.
1147	5887	Робітники миють руки перед сніданком у дієтичній їдальні в м. Миколаєві Одеської області. 1932 р.
1148	6267	Вагарка сільськогосподарської артілі ім. Г. І. Петровського Миколаївського району Одеської області, комсомолка Кабанюк за роботою. 1932 р.
1149	6289	Учні школи № 21 м. Миколаїв Одеської області за роботою в столярній майстерні ФЗУ суднобудівного заводу ім. А. Марті. 1932 р.
1150	7483	Колгоспниці під час підготовки до жовтневих свят в колгоспі ім. Й. В. Сталіна Спартаківського німецького національного району Одеської області. с. Олександрогільф, 1932 р.
1151	5888	Вантаження риби у риболовецькій артілі ім. 1 Травня у м. Херсоні Одеської області. 1932 р.
1152	6273	Робітниця, ударниця Херсонського порту Михайлова за роботою. м. Херсон Одеської обл., 1932 р.
1153	5689	Учні школи на зал. ст. Знам'янка Одеської залізниці (нині - Кіровоградська область) проводять електрику в свою школу. Одеська обл., 1932 р.
1154	8049	Трудівники колгоспу "Червоний плугатар" Одеського району доглядають ягнят. с. Дружелюбівка, до 1932 р.
1155	5665	Група учасників пробігу Дніпропетровськ - Харків на демонстрації у м. Харкові. 1932 р.
1156	5666	Колона комсомольців на параді у м. Харкові під час проведення "Тижня оборони". 1932 р.

1157	5687	Завідувач клініки Українського рентгенорадіологічного та онкологічного інституту, професор О. В. Мельников готується до операції. м. Харків, 1932 р.
1158	5863	Студенти бригади № 4 гідротехнічного факультету Інституту інженерів водного господарства на практичних заняттях. м. Харків, 1932 р.
1159	5891	Краща медсестра хірургічного відділення робітничої поліклініки № 3 у м. Харкові Яценко. 1932 р.
1160	5870	Будинок Харківського театру опери і балету. м. Харків, 1932 р.
1161	6000	Житловий будинок Харківського паровозного заводу. м. Харків, 1932 р.
1162	6017	Будинок Харківського електротехнічного інституту. м. Харків, 1932 р.
1163	6461	Будинок Держпрому в м. Харкові. 1932 р.
1164	6677	Палац робітника в м. Харкові. 1932 р.
1165	7562	Будинок тресту в м. Харкові. 1932 р.
1166	9274	Радянська площа в м. Харкові. 1932 р.
1167	5918	Святково прикрашена до 15-ї річниці Жовтневої революції площа ВУЦВК у м. Харкові. 1932 р.
1168	5942	Робітники Харківського електромеханічного заводу на демонстрації з нагоди 15-ї річниці Жовтневої революції. м. Харків, 1932 р.
1169	5998	Харків'яни ознайомлюються в дні Жовтневих свят з фотовиставкою "15-річчя соціалістичного будівництва". м. Харків, 1932 р.
1170	5999	Харків'яни ознайомлюються в дні Жовтневих свят з фотовиставкою "15-річчя соціалістичного будівництва". м. Харків, 1932 р.
1171	6298	Один із корпусів Харківського університету напередодні 15-ї річниці Жовтневої революції. м. Харків, 1932 р.
1172	6524	Демонстрація на площі ім. Дзержинського в м. Харкові з нагоди 15-ї річниці Жовтневої революції. 1932 р.
1173	9411	Святково оформлений Будинок державної промисловості напередодні 15-ї річниці Жовтневої революції. м. Харків, 1932 р.
1174	5668	Гранітна скульптура "Голова червоноармійця" роботи Ульянова з Щербинівки – експонат V Всеукраїнської художньої виставки. м. Харків, 1932 р.
1175	6300	Скульптура "Танк" роботи Муравіна – експонат 5-ї Всеукраїнської художньої виставки. м. Харків, 1932 р.
1176	6534	Скульптура ударника Левицького – експонат 5-ї Всеукраїнської художньої виставки у м. Харкові. 1932 р.
1177	6259	Макети залізобетонних будівель на виставці в Будинку будівельників у м. Харкові. 1932 р.
1178	5928	Обкладинка брошури "Пам'ятка рейдиста" для учасників Всесоюзного масового рейду з перевірки готовності до весняної сівби. м. Харків, 1932 р.
1179	5981	Жителька м. Харкова біля газової плити, встановленої газовим заводом № 2. 1932 р.
1180	6258	Екземпляри газети "За більшовицьку книгу" Партвидаву ЦК КП(б)У і газети "За масове книгопоширення" Мелітопольської філії "Вукоопкнига". м. Харків, 1932 р.
1181	5958	Спорудження житлового будинку для працівників Державного політичного управління у м. Харкові. 1932 р.
1182	6323	Будівництво Палацу культури залізничників у м. Харкові. 4 листопада 1932 р.
1183	6483	Будівництво Харківського тракторного заводу. м. Харків, 1932 р.
1184	6625	Студенти Харківського інституту радянського будівництва під час суботника на будівництві турбінного заводу. м. Харків, 1932 р.

1185	6520	Вивезення хворих на колясках на свіже повітря в дитячому кістково-туберкульозному санаторії в м. Харкові. 21 вересня 1932 р.
1186	5875	Комсомолка-ударниця за роботою на стрічковій машині на Харківській фабриці “Вовномийка”. м. Харків, 1932 р.
1187	6473	Виробництво вати з відходів виробництва на Харківській суконній фабриці “Червона нитка”. м. Харків, 1932 р.
1188	6837	Заняття лікнепу на Харківській суконній фабриці “Червона нитка”. м. Харків, 1932 р.
1189	5669	Заняття курсів лікнепу в м. Харкові. 1932 р.
1190	6672	Делегати III Всеукраїнського з’їзду товариства “Геть неписьменність” у залі засідань. м. Харків, 1932 р.
1191	5673	Заняття з відстаючими учнями у фабрично-заводській семирічці № 21 у м. Харкові. 23 лютого 1932 р.
1192	5677	Учні однієї з шкіл м. Харкова прибирають шкільне подвір’я в День індустріалізації. 1932 р.
1193	5683	Підписання договору про соціалістичне змагання між учнями школи № 21 м. Харкова і робітниками (Державного електро-технічного заводу). 1932 р.
1194	5690	Піонерський штаб зі збирання мішків у школі імені Карла Маркса в м. Харкові. 1932 р.
1195	5705	Учні фабрично-заводської школи Харківського електромеха-нічного заводу за роботою в столярному цеху. м. Харків. 1932 р.
1196	5890	Учні фабрично-заводської семирічки № 21 у м. Харкові в шкільній бібліотеці. 1932 р.
1197	6004	Новозбудований будинок фабрично-заводської семирічки № 18 при Харківському тракторному заводі. м. Харків, 1932 р.
1198	6441	Учні фабрично-заводської семирічки № 3 в м. Харкові саджають помідори. 1932 р.
1199	6018	Загальний вигляд вагону-школи пропаганди марксизму-ленінізму Основ’янського політвідділу на зал. ст. Основа Південної залізниці. м. Харків, 1932 р.
1200	6816	Голова Вищої ради фізичної культури УРСР Немковський під час виступу. м. Харків, 1932 р.
1201	6982	Інструктор одного з цехів Харківської фабрики ім. М. І. Кутузова Лисаченко проводить професійне навчання колишніх селян. м. Харків, 1932 р.
1202	8003	Партійне заняття на Харківському тракторному заводі. м. Харків, 1932 р.
1203	8059	Заняття технічного гуртка в Харківському будинку культури для робітників харчової промисловості. м. Харків, 1932 р.
1204	5961	Комсомольці, учасники антирелігійного карнавалу на Харківському газоелектричному заводі (ГЕЗ). м. Харків, 1932 р.
1205	6440	Антирелігійний карнавал молоді під час святкування 1 Травня в м. Харкові. 1932 р.
1206	5704	Продаж меблів і виробів з деревини на комунальному ринку у м. Харкові під час обласного колгоспного ярмарку. 1932 р.
1207	5893	Прикрашений будинок критого ринку “Хаторгу” в м. Харкові під час проведення ярмарку. 1932 р.
1208	5959	Робітники Харківського тракторного заводу ім. Серго Орджонікідзе на колгоспному ринку. м. Харків, 1932 р.
1209	5960	Торгівля городиною в Нагірному районі м. Харкова. 1932 р.
1210	5964	Крамниця товарів широкого вжитку на колгоспному ярмарку в м. Харкові. 1932 р.
1211	5986	Загальний вигляд колгоспного ярмарку на комунальному базарі у м. Харкові. 1932 р.

1212	5989	Колгоспники купують сита на комунальному базарі в м. Харкові. 1932 р.
1213	6845	Трудівники колгоспу “Перебудова” Валківського району Харківської області, які привезли яблука для продажу на комунальному ринку в м. Харкові. 1932 р.
1214	6269	Товари широкого вжитку, виготовлені з відходів виробництва на Харківському електромеханічному заводі ім. Й. В. Сталіна. м. Харків, 1932 р.
1215	6447	Робітники Харківського газоелектричного заводу купують книги у книжковому кіоску під час обідньої перерви. м. Харків, 1932 р.
1216	7488	Лист групи комсомольців – робітників ливарного цеху Харківського ГЕЗу (газо-електричного заводу) – зарубіжним робітникам. м. Харків, 1932 р.
1217	7471	Згинання гребінців на електричному пресі на Державній фабриці з виготовленню гребенів № 1 в м. Харкові. 1932 р.
1218	7494	Фасад трибуни Харківського стадіону «Металіст» – центру фізкультурної роботи Заводського району міста. м. Харків, 1932 р.
1219	8043	Продавщиці Харківського магазину № 9 Всеукраїнського споживчого товариства Токарєва і Васильєва за роботою. м. Харків, 1932 р.
1220	8055	Продавець Харківського магазину № 9 за зважуванням продовольчих товарів. м. Харків, 1932 р.
1221	10972	Внутрішній вид одного з магазинів в м. Харкові. 23 грудня 1932 р.
1222	6003	Практичні польові заняття з вивчення кулемета під час проведення Тижня оборони. м. Харків, 1932 р.
1223	6639	Зал під час підведення підсумків маневрів з оборони м. Харкова. 1932 р.
1224	11051	Тактичні навчання воїнів РСЧА з оборони м. Харкова. 1932 р.
1225	6295	Члени осередку Червоного Хреста при дирекції Південної залізниці під час суботника на будівництві аеропорту в м. Харкові. 1932 р.
1226	6296	Група сандружинниць на заняттях Тсоавіахіму. м. Харків, 1932 р.
1227	9273	Тренування бійців пожежної команди. м. Харків, 1932 р.
1228	11008	Допризовники 1-го Державного Харківського заводу сільськогосподарського машинобудування “Серп і молот” під час стрільби у тирі. м. Харків, 1932 р.
1229	11009	Практичні заняття допризовників зі стрільби у таборі 4-го Українського полку. м. Харків, 1932 р.
1230	6472	Практичні заняття на курсах трактористів у МТС Вовчанського району Харківської області. с. [Верхня Криниця], 1932 р.
1231	6491	Силосні башти сільськогосподарської комуни “Червона зоря” Вовчанського району Харківської області. с. Нежданівка, 1932 р.
1232	6533	Доярка-ударниця сільськогосподарської артілі “Комінтерн” Дергачівського району Харківської області Басловець. с. Пересічне, 1932 р.
1233	6622	Куховарки на кухні сільськогосподарської комуни “Червона Зірка” Дергачівського району Харківської області. с. Слатине, 1932 р.
1234	6860	Трудівник колгоспу імені 12-річчя Жовтня Зміївського району Харківської області, який привіз огірки на колгоспний ринок поблизу Харківського паровозобудівного заводу ім. Комінтерну. м. Харків, 1932 р.
1235	6454	Перегляд яєць перед закладанням в інкубатор на птахофермі імені 1 Травня Карлівського району Харківської області. с. Майське, 1932 р.
1236	5672	Роздавання газет у радгоспі “Комуніст” Лозівського району Харківської області. смт Лозова, 1932 р.
1237	5688	Заняття курсів рахівників для комун і колгоспів при виконкомі Ради робітничих, селянських, червоноармійських депутатів Лозівського району Харківської області. смт Лозова, 1932 р.

1238	5678	Трактористи комуни “Червона агрономія” Лозівського району Харківської області читають газети в полі під час обідньої перерви. 1932 р.
1239	6460	Колишня церква в с. Лозовенька Сенчанського району Харківської області, переобладнана під студентський клуб зоотехнікуму. 1932 р.
1240	5699	Засідання членів редакційної колегії стіннівки в таборі Тсоавіахіму в с. Васищеве Харківського району Харківської області. 1932 р.
1241	6856	Відвідувачі оглядають експонати виставки, присвяченої роботі та життю табору Тсоавіахіму в с. Васищеве Харківського району Харківської області. червень 1932 р.
1242	11010	Інструктор школи планеристів Тсоавіахіму дає завдання червоноармійцям перед польотом. с. Васищеве Харківського р-ну Харківської обл., 1932 р.
1243	6443	Трудівниці Люботинського садового комбінату Харківського району Харківської області сортують малину для закритого акціонерного кооперативу заводу. смт Люботин, 1932 р.
1244	6453	Підготовка посівного матеріалу в зерносховищі радгоспу “Москва” Харківського району Харківської області. с. Коротич, 1932 р.
1245	6523	Стадо корів радгоспу ім. 1 Травня Харківського району Харківської області. с. Манченки, 1932 р.
1246	6268	Співробітниця радіоцентру Гречко співає перед трудівниками колгоспу ім. 1 Травня Хорольського району Харківської області під час обідньої перерви. 1932 р.
1247	6494	Група вихованців дитячих ясел сільськогосподарської комуни ім. Й. В. Сталіна Чугуївського району Харківської області. с-ще зал. ст. Мохнач, 1932 р.
1248	5681	Трудівниці радгоспу “Харчо” Харківської області за сортуванням помідорів. с. Павлівка, 1932 р.
1249	5685	Доярки механізованої молочної ферми радгоспу “Пролетар” Харківської області з доїльними апаратами. 1932 р.
1250	5896	В’язні сільгоспколонії ДОПРу на занятті лікнепу. Харківська обл., 1932 р.
1251	5945	Огляд нового реманенту МТС на зал. ст. Деркачі Південної залізниці. Харківська обл., 1932 р.
1252	6264	Заняття військового гуртка з вивчення матеріальної частини гвинтівки в одному із сіл Харківської області. 1932 р.
1253	6270	Краща жіноча бригада комуни ім. Й. В. Сталіна Харківської області йде на роботу. 1932 р.
1254	6445	Читання газети в родині Курпатенкових. Харківська обл., 1932 р.
1255	6688	Голова колгоспу ім. Г. І. Петровського Харківської області Горісливець читає колгоспникам листа від голови ВУЦВК Г. І. Петровського. 1932 р.
1256	8272	Житловий будинок для професорського складу в м. Мінську (БРСР). 1932 р.
1257	7747	Студенти Єреванського ветеринарного інституту під час лабораторних занять. м. Єреван (Вірменська РСР), 1932 р.
1258	6619	Почесний караул на сцені під час відкриття І з’їзду Товариства Червоного Хреста СРСР. м. Москва, 1932 р.
1259	6847	О. Н. Фрумкін – завідувач лабораторії технічної електрохімії при кафедрі фізичної хімії, професор хімічного факультету Московського університету, лауреат Ленінської премії, делегат V Всесоюзного Менделєєвського з’їзду. м. Москва, 20 жовтня 1932 р.
1260	6976	Циганки-робітниці. м. Москва, 1932 р.
1261	10914	Карикатура на американського нафтопромисловика Генрі Детердінга. м. Москва, 1932 р.

1262	10929	Демонстрація трудящих під час святкування 15-ї річниці Жовтневої революції в м. Москві. 1932 р.
1263	6921	Помічник прокурора Івановської області, комсомолка, колишня ткаля Шуйської ткацької фабрики № 2 К. Шарова. м. Іваново (РРФСР), 1932 р.
1264	6687	Ударниця колгоспу “Перша п’ятирічка” Тимашовського району Краснодарського краю (РРФСР), колишня партизанка, комсомолка М. Г. Бувданова, яка виявила 100 ц прихованого зерна і 10 хатніх млинів. 1932 р.
1265	5879	Члени сільгоспкомуни ім. Д. М. Благоєва читають газети. Зал. ст. Божковка (з 1937 р. – Ростовської області, РРФСР), 1932 р.
1266	10913	Плакат “Обличчя фашизму”. 1932 р.
1267	10962	Плакат “Соціалістичне будівництво СРСР”. 1932 р.
1268	10963	Плакат “Радянська влада і електрифікація є комунізм”. 1932 р.
1269	5889	Вулиця у м. Запоріжжі Дніпропетровської області. 1932-1933 рр.
1270	7938	Ленінська кімната в Київській тюрмі. м. Київ, 1932-1933 рр.
1271	7939	Трудівниці колгоспу ім. В. І. Леніна Рокитнянського району Київської області за роботою в парниках. с. Житні Гори, 1932-1933 р.
1272	5416	Будинок Кадіївської міськради, зведений будівельниками “Міськжитлоспілки”. м. Кадіївка Донецької обл., 1932-1935 рр.
1273	6284	Вчителька польської школи № 24 м. Харкова Ебен біля дошки з ученицею Зембою. 1932-1935 рр.
1274	6256	Жителі с. Токарівка Дніпропетровської області прямують до клубу на засідання правління сільради з питання чистки держапарату. 1932-1936 рр.
1275	6469	Будинок клубу ім. Т. Г. Шевченка в м. Сталіно Донецької області. 1932-1936 рр.

1933 рік

1276	5843	Бюлетень № 24 до чистки партії на Київській взуттєвій фабриці № 4. м. Київ, 1933 р.
1277	5844	Бюлетень № 11 до чистки партії на Київській взуттєвій фабриці № 4. м. Київ, 1933 р.
1278	5845	Бюлетень № 1 до чистки партії на Київській взуттєвій фабриці № 4. м. Київ, 1933 р.
1279	5846	Бюлетень № 2 до чистки партії на Київській взуттєвій фабриці № 4. м. Київ, 1933 р.
1280	5847	Бюлетень № 3 до чистки партії на Київській взуттєвій фабриці № 4. м. Київ, 1933 р.
1281	5848	Бюлетень № 4 до чистки партії на Київській взуттєвій фабриці № 4. м. Київ, 1933 р.
1282	5849	Бюлетень до чистки партії на Київській взуттєвій фабриці № 4. м. Київ, 1933 р.
1283	5850	Бюлетень до чистки партії на Київській взуттєвій фабриці № 4. м. Київ, 1933 р.
1284	5851	Бюлетень до чистки партії на Київській взуттєвій фабриці № 4. м. Київ, 1933 р.
1285	5852	Бюлетень до чистки партії на Київській взуттєвій фабриці № 4. м. Київ, 1933 р.
1286	5853	Бюлетень до чистки партії на Київській взуттєвій фабриці № 4. м. Київ, 1933 р.
1287	5854	Бюлетень до чистки партії на Київській взуттєвій фабриці № 4. м. Київ, 1933 р.

1288	5855	Бюлетень до чистки партії на Київській взуттєвій фабриці № 4. м. Київ, 1933 р.
1289	5856	Бюлетень до чистки партії на Київській взуттєвій фабриці № 4. м. Київ, 1933 р.
1290	5857	Бюлетень до чистки партії на Київській взуттєвій фабриці № 4. м. Київ, 1933 р.
1291	5858	Бюлетень до чистки партії на Київській взуттєвій фабриці № 4. м. Київ, 1933 р.
1292	5859	Бюлетень до чистки партії на Київській взуттєвій фабриці № 4. м. Київ, 1933 р.
1293	5860	Бюлетень до чистки партії на Київській взуттєвій фабриці № 4. м. Київ, 1933 р.
1294	5861	Бюлетень до чистки партії на Київській взуттєвій фабриці № 4. м. Київ, 1933 р.
1295	6509	Бюлетень до чистки партії на Київській взуттєвій фабриці № 4. м. Київ, 1933 р.
1296	6510	Бюлетень до чистки партії на Київській взуттєвій фабриці № 4. м. Київ, 1933 р.
1297	5179	Учасники лижної естафети Бобринськ – Київ на дистанції. м. Київ, 1933 р.
1298	5180	Учасники лижної естафети Бобринськ – Київ на старті. м. Київ, 1933 р.
1299	5934	Колона піонерів під час святкування 15-ї річниці ВЛКСМ у м. Києві. 1933 р.
1300	5935	Колона фізкультурників під час святкування 15-ї річниці ВЛКСМ у м. Києві. 1933 р.
1301	7004	Житловий будинок інженерно-технічних працівників Південно-Західної залізниці у м. Києві. 1933 р.
1302	7005	Житловий будинок інженерно-технічних працівників Південно-Західної залізниці у м. Києві. 1933 р.
1303	7011	Приймальня амбулаторії на зал. ст. Дарниця Південно-Західної залізниці. м. Київ, 1933 р.
1304	7015	Проект Палацу культури залізничників у м. Києві. 1933 р.
1305	7016	Проект Палацу культури залізничників у м. Києві. 1933 р.
1306	7017	Проект Палацу культури залізничників у м. Києві. 1933 р.
1307	7146	Зовнішній вид будинку № 14 на вул. Ворошилова у м. Києві. 1933 р.
1308	7184	Внутрішній вид гуртожитку робітників на будівництві залізниці в м. Києві. 1933 р.
1309	7330	Експозиція виставки “Жовтнева перемога – загибель релігії” в Антирелігійному музеї в м. Києві. 1933 р.
1310	7604	Куточок інтернаціональної дружби у Всеукраїнському музейному містечку на території Києво-Печерської лаври. м. Київ, 1933 р.
1311	7605	Експозиція “Соціалістичне будівництво” у Всеукраїнському музейному містечку на території Києво-Печерської лаври. м. Київ, 1933 р.
1312	7927	Жіноча бригада Ткаченко дільниці теплоізоляційних і тракторних запчастин Київського заводу ім. І. І. Лепсе під час підписання на Державну позику першого року ІІ-ї п’ятирічки. м. Київ, 1933 р.
1313	11003	Танки під час військового параду на честь 16-ї річниці Жовтневої революції у м. Києві. 1933 р.
1314	7931	Робітник Київської взуттєвої фабрики № 8 за ручною підшивкою країв підошви. м. Київ, 1933 р.
1315	7932	Робітник восьмої Київської взуттєвої фабрики № 8 за ручним натягуванням країв підошви. м. Київ, 1933 р.

1316	7933	Група робітників Київського заводу “Укркабель” під час практичних занять з протиповітряної і хімічної оборони. м. Київ, 1933 р.
1317	9101	Робітниця Київської кондитерської фабрики ім. Карла Маркса Розанова у себе вдома. м. Київ, 1933 р.
1318	9104	Колона автомобілів на вул. Комінтерну в м. Києві під час святкування 1 Травня. На задньому плані – будинок вокзалу. 1933 р.
1319	9697	Учасники демонстрації, присвяченої 16-й річниці Жовтневої революції. м. Київ, 1933 р.
1320	7018	Члени Тсоавіахіму, працівники відділення пошти Південно-Західної залізниці на заняттях зі стрільби. м. Київ, 1933 р.
1321	10989	Практичні заняття зі стрільби членів Тсоавіахіму Південно-Західної залізниці. м. Київ, 1933 р.
1322	7928	Члени бригади Гехтмана першого єврейського колгоспу ім. Л. М. Кагановича Київської області на будівництві парника. 1933 р.
1323	7937	Стадо корів колгоспу в с. Дударків Бориспільського району Київської області. 1933 р.
1324	7923	Група трудівниць колгоспу “Міцність кордону” Броварського району Київської області. с. Требухів, 1933 р.
1325	7975	Учні школи с. Требухів Броварського району Київської області отримують наочне приладдя в шкільній крамниці. 1933 р.
1326	7946	Члени однієї з бригад колгоспу ім. Г. І. Петровського Городищенського району Київської області під час виробничої наради в полі. с. Городище, 1933 р
1327	5193	Стайня колгоспу “2-га п’ятирічка” Сквирського району Київської області. с. [Пустоварівка], 1933 р.
1328	5178	Навчання з протиповітряної оборони на зал. ст. Тетерів Південно-Західної залізниці. Київська обл., 1933 р.
1329	5189	Обкладинка перехідного мандату кращого ударника-тракториста МТС, виданого політсектором МТС Вінницької області. м. Вінниця, 1933 р.
1330	7635	Парад Козятинського загону протиповітряної оборони і ударників 2-го районного зльоту, присвячений підсумкам І Всесоюзного конкурсу ПВО. м. Козятин Вінницької обл., 7 червня 1933 р.
1331	6026	Столи реєстрації делегатів ІІІ з’їзду колгоспників Дніпропетровської області у приміщенні залізничного вокзалу. м. Дніпропетровськ, 1933 р.
1332	6027	Делегати ІІІ з’їзду колгоспників Дніпропетровської області біля Дніпропетровського театру опери та балету, де проходить з’їзд. м. Дніпропетровськ, 1933 р.
1333	6190	Учасники олімпіади художньої самодіяльності грають на старовинних музичних інструментах під час ІІІ з’їзду колгоспників Дніпропетровської області. м. Дніпропетровськ, 1933 р.
1334	6191	Святково оформлений автомобіль штабу карнавалу, організованого під час роботи ІІІ з’їзду колгоспників Дніпропетровської області. м. Дніпропетровськ, 1933 р.
1335	6547	Кімната гуртожитку делегатів ІІІ з’їзду колгоспників Дніпропетровської області. м. Дніпропетровськ, 1933 р.
1336	6549	Делегати ІІІ з’їзду колгоспників Дніпропетровської області оглядають пропагандистський стенд проти глитаїв. м. Дніпропетровськ, 1933 р.
1337	6046	Вихованці дитячого садка Придніпровської залізниці в м. Дніпропетровську приймають сонячні ванни. 1933 р.
1338	6061	Токар паровозного депо зал. ст. Дніпропетровськ Придніпровської залізниці, ударниця Лазаренко за роботою. м. Дніпропетровськ, 1933р.
1339	6062	Ударниця паровозного депо зал. ст. Дніпропетровськ Придніпровської залізниці Адодова за роботою. м. Дніпропетровськ, 1933р.

1340	6090	Ударниця телефонної станції Головпоштамту в м. Дніпропетровську. 1933 р.
1341	6120	Військовий парад на площі Леніна в м. Дніпропетровську з нагоди 16-ї річниці Жовтневої революції. 1933 р.
1342	6174	Вхід у парк фізкультури залізничників у м. Дніпропетровську. 1933 р.
1343	6215	Види житлового району Чечелівка в м. Дніпропетровську. 1933 р.
1344	6538	Кам'яна баба – експонат Дніпропетровського історичного музею. м. Дніпропетровськ, 1933 р.
1345	6539	Кам'яна баба – експонат Дніпропетровського історичного музею. м. Дніпропетровськ, 1933 р.
1346	6581	Інтер'єр старообрядницької церкви в Дніпропетровському історичному музеї. м. Дніпропетровськ, 1933 р.
1347	6582	Інтер'єр старообрядницької церкви в Дніпропетровському історичному музеї. м. Дніпропетровськ, 1933 р.
1348	7113	Загальний вид парку в м. Дніпропетровську. 1933 р.
1349	7119	Вугол вул. Карла Лібкнехта і проспекту Карла Маркса у м. Дніпропетровську. 1933 р.
1350	7736	Будинок на перехресті площі Карла Маркса і вул. Торгової в м. Дніпропетровську. 1933 р.
1351	8066	Колона юних авіамоделістів на параді спортсменів в м. Дніпропетровську. 1933 р.
1352	6057	Голова завкому Дніпропетровського металургійного заводу ім. Г. І. Петровського Бродський виступає на мітингу робітників копрового цеху підприємства. м. Дніпропетровськ, 1933 р.
1353	6067	Електрична підстанція на Дніпропетровському металургій-ному заводі ім. Г. І. Петровського. м. Дніпропетровськ, 1933 р.
1354	6426	Ударник доменної печі № 5 Дніпропетровського металургійного заводу ім. Г. І. Петровського Землянков. м. Дніпропетровськ, 1933 р.
1355	6432	Група комсомольців – молодих працівників Дніпропетров-ського металургійного заводу ім. Г. І. Петровського, які стали на трудову вахту на честь XVII з'їзду ВКП(б). м. Дніпропетровськ, 1933 р.
1356	6541	Звітно-виборні профспілкові збори на Дніпропетровському металургійному заводі ім. Г. І. Петровського. Виступає голова завкому. м. Дніпропетровськ, 1933 р.
1357	6543	Робітниця Дніпропетровського металургійного заводу ім. Г. І. Петровського, ударниця Любицька за роботою під час суботника. м. Дніпропетровськ, 1933 р.
1358	6649	Машиніст паровозу залізничного цеху Дніпропетровського металургійного заводу ім. Г.І. Петровського, винахідник Семиченко. м. Дніпропетровськ, 1933 р.
1359	6650	Складач комсомольського поїзда залізничного цеху Дніпропетровського металургійного заводу ім. Г.І. Петровського Шутилін. м. Дніпропетровськ, 1933 р.
1360	6058	Жіноча бригада Гінзбург (в центрі) артілі "Штамп" (м. Дніпропетровськ). 1933 р.
1361	6112	Бригада Білоцерківського (в центрі) промислової артілі "Лехколит". м. Дніпропетровськ, 1933 р.
1362	6113	Бригада жерстяників промислової артілі "Лехколит". м. Дніпропетровськ, 1933 р.
1363	6162	Вид будівництва Дніпропетровського коксохімічного заводу. м. Дніпропетровськ, 1933 р.
1364	6179	Шефи-робітники Дніпропетровського трубопрокатного заводу ім. В. І. Леніна перевіряють роботу виконкому. м. Дніпропетровськ, 1933 р.

1365	6421	Стенд з марксистсько-ленінського виховання в Дніпропетровському депо Придніпровської залізниці. м. Дніпропетровськ, 1933 р.
1366	6422	Діаграма відвідування слухачами партшколи на Дніпропетровському вагоноремонтному заводі. м. Дніпропетровськ, 1933 р.
1367	6544	Заняття політшколи на одному з підприємств металообробної промисловості м. Дніпропетровська. 1933 р.
1368	6545	Заняття політшколи на одному з підприємств металообробної промисловості м. Дніпропетровська. 1933 р.
1369	6578	Працівник фінвідділу доменного цеху одного з металургійних підприємств м. Дніпропетровська, ударник Трахтенберг. 1933 р.
1370	6579	Інформаційний стенд одного з металургійних підприємств м. Дніпропетровська. 1933 р.
1371	6586	Ударник Нижньодніпровського тракторо-ремонтного заводу ім. Л. Б. Красіна Г. Т. Титов. м. Дніпропетровськ, 1933 р.
1372	6589	Робітниця Нижньодніпровського тракторно - ремонтного заводу ім. Л. Б. Красіна, ударниця В. М. Корсунська. м. Дніпропетровськ, 1933 р.
1373	6642	Будинок єдиного диспансеру працівників Катерининської залізниці у м. Дніпропетровську. 1933 р.
1374	6646	Збори в одному з цехів Дніпропетровської взуттєвої фабрики № 1. м. Дніпропетровськ, 1933 р.
1375	6647	Члени бригади Ломовської Дніпропетровської взуттєвої фабрики за обговоренням договору про соціалістичне змагання. м. Дніпропетровськ, 1933 р.
1376	6648	Ударниця одного з цехів Дніпропетровської взуттєвої фабрики № 1 Харківська за роботою. м. Дніпропетровськ, 1933 р.
1377	9254	Робітниця нікелювального цеху Дніпропетровської фабрики наочного приладдя за роботою. м. Дніпропетровськ, 1933 р.
1378	9256	Ударник будівництва радіостанції, радіотехнік Ольшевський. м. Дніпропетровськ, 1933 р.
1379	6063	Студентка Дніпропетровського гірничого інституту, колишня батрачка, під час роботи над проектом. м. Дніпропетровськ, 1933р.
1380	6809	Студентка Дніпропетровського гірничого інституту, ударниця навчання, колишня слюсар Молодецька. м. Дніпропетровськ, 1933 р.
1381	6810	Студентка Дніпропетровського гірничого інституту, колишня вихованка дитбудинку Тухтєєва в лабораторії. м. Дніпропетровськ, 1933 р.
1382	6811	Студентка Дніпропетровського гірничого інституту, колишня пакувальниця Горбатенко в лабораторії. м. Дніпропетровськ, 1933 р.
1383	6628	Студентка II курсу Дніпропетровського інженерно-будівельного інституту, колишня машиністка бетономішалки Чернявська. м. Дніпропетровськ, 1933 р.
1384	6214	Будинок гуртожитку Дніпропетровського інституту інженерів залізничного транспорту. м. Дніпропетровськ, 1933 р.
1385	6114	Працівник Дніпропетровського театру опери та балету, ударник І. Гончаренко. м. Дніпропетровськ, 1933 р.
1386	6115	Працівник Дніпропетровського театру опери та балету, ударник Бруштейн. м. Дніпропетровськ, 1933 р.
1387	6116	Працівник Дніпропетровського театру опери та балету, ударниця Квасовицька. м. Дніпропетровськ, 1933 р.
1388	6117	Працівник Дніпропетровського театру опери та балету, ударник Горовий. м. Дніпропетровськ, 1933 р.
1389	6118	Працівник Дніпропетровського театру опери та балету, ударник Ставровський. м. Дніпропетровськ, 1933 р.

1390	6119	Працівник Дніпропетровського театру опери та балету, ударник Штейман. м. Дніпропетровськ, 1933 р.
1391	6091	Внутрішній вид агітпункту 30-ї стрілецької дивізії в м. Дніпропетровську. 1933 р.
1392	6092	Внутрішній вид агітпункту 30-ї стрілецької дивізії в м. Дніпропетровську. 1933 р.
1393	6108	Перша ударна комсомольська крамниця № 34 ім. 15-річчя Жовтневої революції Соробкоопу в м. Дніпропетровську. 1933 р.
1394	6178	Слухачка ВРПШ (вечірньої робітничої партійної школи), робітниця Соробкоопу. м. Дніпропетровськ, 1933 р.
1395	6181	Плакат Держпозики другої п’ятирічки на одній із вулиць м. Дніпропетровська. 1933 р.
1396	6187	Розповсюджувач Держпозики другої п’ятирічки, робітник механічного цеху Дніпропетровського заводу металовиробів “Червоний Профінтерн” Фільшинський. м. Дніпропетровськ, 1933 р.
1397	6420	Плакат Держпозики 1-го року другої п’ятирічки в м. Дніпропетровську. 1933 р.
1398	6185	Курсанти І-го взводу школи молодшого командного складу ППО в м. Дніпропетровську на практичних заняттях. 1933 р.
1399	6186	Курсанти І-го взводу школи молодшого командного складу ППО в м. Дніпропетровську на практичних заняттях. 1933 р.
1400	6060	Контролер, ударниця трамвайного депо № 1 м. Дніпропетров-ська Штельман перевіряє квитки у пасажирів. 1933 р.
1401	6216	Старий трамвай у трамвайному депо в м. Дніпропетровську. 1933 р.
1402	6558	Кондуктор трамвайного парку № 1 м. Дніпропетровська Малахатка продає квитки пасажирам. 1933 р.
1403	6584	Столяр-ударниця трамвайного парку № 1 м. Дніпропетровська Черкасова за роботою. 1933 р.
1404	5188	Робітники підприємства “Дніпробуд” на будівельному майданчику в м. Запоріжжі Дніпропетровської області. 1933 р.
1405	5907	Житловий квартал у м. Запоріжжі Дніпропетровської області. 1933 р.
1406	6052	Алея Ентузіастів у м. Запоріжжі Дніпропетровської області. 1933 р.
1407	6055	Робітниче с-ще № 6 «Соцмістечко» в м. Запоріжжі Дніпропетровської області. 1933 р.
1408	6435	Робітниче с-ще № 6 «Соцмістечко» в м. Запоріжжі Дніпропетровської області. 1933 р.
1409	6554	Робітниче с-ще № 6 «Соцмістечко» в м. Запоріжжі Дніпропетровської області. 1933 р.
1410	6555	Робітниче с-ще № 6 «Соцмістечко» в м. Запоріжжі Дніпропетровської області. 1933 р.
1411	6048	Прохід перших пароплавів через шлюзи Дніпрогесу ім. В. І. Леніна. м. Запоріжжя Дніпропетровської обл., 1933 р.
1412	6053	Загальний вид машинного залу Дніпрогесу ім. В. І. Леніна. м. Запоріжжя Дніпропетровської обл., 1933 р.
1413	10882	Пароплав у шлюзовій камері Дніпрогесу ім. В. І. Леніна. м. Запоріжжя Дніпропетровської обл., 1933 р.
1414	10884	Пароплав у шлюзовій камері Дніпрогесу ім. В. І. Леніна. м. Запоріжжя Дніпропетровської обл., 1933 р.
1415	10868	Пароплав у шлюзовій камері Дніпрогесу ім. В. І. Леніна. м. Запоріжжя Дніпропетровської обл., 1933 р.
1416	6049	Експонат V Республіканської художньої виставки в м. Запоріжжі Дніпропетровської області. 1933 р.
1417	6050	Експонат V Республіканської художньої виставки в м. Запоріжжі Дніпропетровської області. 1933 р.

1418	6051	Експонат V Республіканської художньої виставки в м. Запоріжжі Дніпропетровської області. 1933 р.
1419	6054	Випробування електропечі для гартування інструменту в цеху Дніпровського алюмінієвого заводу ім. С. М. Кірова. м. Запоріжжя Дніпропетровської обл., 1933 р.
1420	7704	Розливальний ківш ємністю 80 тонн на залізничній платформі Запорізького металургійного заводу “Запоріжсталь”. м. Запоріжжя Дніпропетровської обл., 1933 р.
1421	10892	Каупери доменної печі металургійного заводу “Запоріжсталь”. м. Запоріжжя Дніпропетровської обл., 1933 р.
1422	6111	Заняття партшколи Швейпрому в м. Запоріжжі Дніпропетровської області. 1933 р.
1423	6164	Слухачі школи командного складу ППО на практичних заняття з хімічної оборони. м. Запоріжжя Дніпропетровської обл., 1933 р.
1424	6163	Військовий парад у м. Запоріжжя Дніпропетровської області з нагоди 1 Травня. 1933 р.
1425	11013	Червоноармійці-велосипедисти перед початком першотравневого військового параду у м. Запоріжжі Дніпропетровської області. 1933 р.
1426	11026	Першотравневий військовий парад у м. Запоріжжі Дніпропетровської області. 1933 р.
1427	11031	Першотравневий військовий парад у м. Запоріжжі Дніпропетровської області, 1933 р.
1428	10992	Парашутистка Ніколаєва сідає в літак перед стрибком. м. Запоріжжя Дніпропетровської обл., 1933 р.
1429	8064	Ремонт сільськогосподарського реманенту в майстерні товариства “Жовтнева революція”. м. Кам’янське (з 1936 р. – м. Дніпродзержинськ) Дніпропетровської області. 1933 р.
1430	6158	Готель “Металургія” в м. Кривому Розі Дніпропетровської області в дні роботи зльоту ударників Кривбасу. 1933 р.
1431	6159	Демонстрація на вул. Карла Маркса в м. Кривому Розі Дніпропетровської області в дні роботи зльоту ударників Кривбасу. 1933 р.
1432	6160	Будинок клубу спілки Харчосмаку в м. Кривому Розі Дніпропетровської області. 1933 р.
1433	6161	Житловий будинок “Південнорудного тресту” на вул. Карла Маркса в м. Кривому Розі Дніпропетровської області. 1933 р.
1434	6566	Трудівниця сільськогосподарської артілі “Вільна праця” Бердянського району Дніпропетровської області, ударниця Мещерякова. 1933 р.
1435	6567	Бригадир сільськогосподарської артілі “Червоний прапор” Бердянського району Дніпропетровської області, ударник Супрун. 1933 р.
1436	6043	Житлові будинки для робітників каолінового заводу у [Васильківському районі] Дніпропетровської області. 1933 р.
1437	6044	Житлові будинки для робітників каолінового заводу у [Васильківському районі] Дніпропетровської області. 1933 р.
1438	6109	Ковалі колгоспу “Червоний маяк” Васильківського району Дніпропетровської області за роботою у полі. 1933 р.
1439	6175	Господарські будівлі в одній з комун Васильківського району Дніпропетровської області. 1933 р.
1440	6176	Теслярі колгоспу “Борець революції” Васильківського району Дніпропетровської області за роботою в майстерні. 1933 р.
1441	6546	Провіювання посівного матеріалу в сільськогосподарській артілі “Червона домна” Васильківського району Дніпропетровської області. 1933 р.
1442	6587	Святкування Дня урожаю в колгоспі “Перемога” Васильківського району Дніпропетровської області. 1933 р.

1443	6806	Конюх артілі “Нове життя” Васильківського району Дніпропетровської області Гвоздь, премійований за хорошу роботу. 1933 р.
1444	6807	Група кращих бригадирів сільгоспартілі ім. В. М. Молотова Васильківського району Дніпропетровської області. 1933 р.
1445	6808	Група ударників сільгоспартілі ім. В. М. Молотова Васильківського району Дніпропетровської області. с. Мало-Михайлівка, 1933 р.
1446	9255	Пташник однієї з комун Васильківського району Дніпропетровської області. 1933 р.
1447	6171	Ударниця колгоспу ім. Г. І. Петровського Верхньодніпровського району Дніпропетровської області Федотова. 1933 р.
1448	6172	Ударниця колгоспу ім. Г. І. Петровського Верхньодніпровського району Дніпропетровської області Одарченко. 1933 р.
1449	6173	Ударник колгоспу ім. Г. І. Петровського Верхньодніпровського району Дніпропетровської області Ф. Г. Мілер. 1933 р.
1450	6592	Бригадир колгоспу “Рот-Фронт” Високопільського району Дніпропетровської області, ударник Сікора. 1933 р.
1451	7479	Ударниця колгоспу “Червоний гончар” Генічеського району Дніпропетровської області Філонова. 1933 р.
1452	6056	Трудівники колгоспу ім. М. В. Фрунзе Межівського району Дніпропетровської області біля стіннівки. 1933 р.
1453	6580	Будівництво ремонтно-будівельного цеху Новомосковського бляхокатального заводу. м. Новомосковськ Дніпропетровської обл., 1933 р.
1454	6045	Косовиця ячменю в колгоспі “Комінтерн” Новотроїцького району Дніпропетровської області. 1933 р.
1455	6815	Активіст одного з колгоспів Олександрійського району Дніпропетровської області А. М. Святець. 1933 р.
1456	6098	Секретар партійного осередку сільськогосподарської артілі ім. В. М. Молотова Оріхівського району Дніпропетровської області Дяткова. 1933 р.
1457	6574	Трудівник с. Жеребець Оріхівського району Дніпропетров-ської області одержує товари широкого вжитку в обмін на пшеницю. 1933 р.
1458	6575	Трудівник с. Жеребець Оріхівського району Дніпропетров-ської області одержує товари широкого вжитку в обмін на пшеницю. 1933 р.
1459	6089	Віяння зерна в сільськогосподарській артілі “Вільна праця” Приморського району Дніпропетровської області. с. Ногайськ, 1933 р.
1460	6858	Ремонт потужного дискового плуга до весняної сівби в колгоспі ім. 1 Травня Синельниківського району Дніпропетровської області. с. Роздори, 1933 р.
1461	6093	Силосна башта сільськогосподарської комуни ім. В. І. Леніна Солонянського району Дніпропетровської області. 1933 р.
1462	6094	Збори трудівниць колгоспу с. Сурсько-Михайлівка Солонянського району Дніпропетровської області біля будинку сільради. 1933 р.
1463	6110	Польова їдальня сільськогосподарської артілі “Червоний батрак” Солонянського району Дніпропетровської області. 1933 р.
1464	6125	Перукарня сільськогосподарської артілі “Радянка” Солонянського району Дніпропетровської області. 1933 р.
1465	6552	Голова колгоспу “Червоноармієць” Сталіндорфського району Дніпропетровської області, нагороджений перехідним Червоним прапором, Щульдинер. 1933 р.
1466	6553	Ударник колгоспу “Ларіно” Сталіндорфського району Дніпропетровської області Корсунський. 1933 р.
1467	6652	Голова колгоспу № 52 Сталіндорфського району Дніпропетровської області І. Д. Лерпец. 1933 р.

1468	6653	Ударник колгоспу “Ботвине” Сталіндорфського району Дніпропетровської області, секретар комсомольського осередку А. Г. Мєлов. 1933 р.
1469	6096	Спальна кімната гуртожитку для делегатів з’їзду колгоспників у с. Гуляй-Поле Щорського району Дніпропетровської області. 1933 р.
1470	6097	Група делегатів з’їзду колгоспників у с. Гуляй-Поле Щорського району Дніпропетровської області. 1933 р.
1471	6142	Група домогосподарок, дружин робітників депо зал. ст. Довгинцеве Придніпровської залізниці, які працюють в депо на добровільних засадах. с-ще Довгинцеве Дніпропетровської обл., 1933 р.
1472	6576	Бригада активісток – дружин робітників депо зал. ст. Довгинцеве Придніпровської залізниці – змащує букси. с-ще Довгинцеве Дніпропетровської обл., 1933 р.
1473	6577	Домогосподарки – дружини робітників депо зал. ст. Довгинцеве Придніпровської залізниці – прибирають робітничий гуртожиток. с-ще Довгинцеве Дніпропетровської обл., 1933 р.
1474	6551	Вихованці одного з дитсадків працівників Придніпровської залізниці приймають душ. Дніпропетровська обл., 1933 р.
1475	6143	Роздавання обіду трудівникам колгоспу ім. Г. І. Петровського Дніпропетровської області. 1933 р.
1476	6180	Гірник шахти “1 Травня” Криворізького залізорудного басейну ударник М. Яровий. Дніпропетровська обл., 1933 р.
1477	6548	Комбайнер радгоспу “Переможець” Дніпропетровської області, ударниця Туровець. 1933 р.
1478	6550	Тік радгоспу “Переможець” Дніпропетровської області. 1933 р.
1479	6569	Секретар партійного осередку цегляного заводу Клеванська. Дніпропетровська обл., 1933 р.
1480	6573	Обмолот зерна в колгоспі ім. Л. М. Кагановича Дніпропетровської області. с. Мар’ївка, 1933 р.
1481	6645	Заняття в школі лікнепу в с. Кайдаки Дніпропетровської області. 1933 р.
1482	8063	Доїння корів в радгоспі ім. Ф. Е. Дзержинського Дніпропетровської області. 1933 р.
1483	9418	Бурильник шахти “Червоний профсоюзний інтернаціонал” копальні ім. Л. М. Кагановича, ударник Шульга. Дніпропетровська обл., 1933 р.
1484	9419	Бурильник копальні ім. Леніна, парторг Пащенко. Дніпропетровська обл., 1933 р.
1485	5317	Розмітник механічного цеху Сталінського металургійного заводу ім. О. І. Рикова, ударник Моргунов. м. Сталіно Донецької області. 1933 р.
1486	5324	Один із скверів в м. Сталіно Донецької області. 1933 р.
1487	5325	Вид на сквер на площі біля пожежного депо у м. Сталіно Донецької області. 1933 р.
1488	5337	Вхід до І Вседонецької сільськогосподарської виставки приміських господарств. м. Сталіно Донецької області. 1933 р.
1489	5381	Учасники святкування Міжнародного юнацького дня біля стадіону “Динамо” у м. Сталіно Донецької області. 1933 р.
1490	5382	Верхнє фойє в кінотеатрі “Комсомолець” у м. Сталіно Донецької області. 1933 р.
1491	5383	Майстер ремонтної майстерні “Радіоцентру” лагодить радіоприймач. м. Сталіно Донецької області. 1933 р.
1492	5423	Експозиція виставки городніх культур ВУКу вугільників у м. Сталіно Донецької області. Вересень 1933 р.
1493	5424	Внутрішній вид павільйону виставки городніх культур у м. Сталіно Донецької області. Вересень 1933 р.

1494	5563	Заготівля цегли для прокладання бруківки на околиці м. Сталіно Донецької області. 1933 р.
1495	5562	Святково прикрашений до 16-ї річниці Жовтневої революції Будинок Рад у м. Сталіно Донецької області. Листопад 1933 р.
1496	5587	Делегати І Донецького обласного з'їзду КП(б)У за вибором літератури в міському саду м. Сталіно Донецької області. 1933 р.
1497	7288	Група робітників Сталінського металургійного заводу ім. Й. В. Сталіна. м. Сталіно Донецької обл., 1933 р.
1498	5310	Д. Дьяконов - пічник шахти № 10 ім. Артема, секретар партосередку, ударник партійного навчання. м. Артемівськ Донецької обл., 17 липня 1933 р.
1499	5334	Будинок нової середньої школи у м. Горлівці Донецької області. 1933 р.
1500	5341	Змагання з кульової стрільби на Всесоюзній спартакіаді вугільників у м. Горлівці Донецької області. 1933 р.
1501	6930	Підкатка кріпильного лісу до кліті перед спуском у забій на шахті № 1 у м. Горлівці Донецької області. 1933 р.
1502	5384	Житлові будинки для робітників Ворошиловського металургійного заводу ім. К. Є. Ворошилова. Зліва – траншея для прокладання водопроводу. м. Ворошиловськ (з 1991 р. - м. Алчевськ Луганської обл.) Донецької обл., 1933 р.
1503	5322	Група кращих пропагандистів шахт міст Горлівки та Кадіївки – учасників міжрайонного зльоту [пропагандистів]. м. Кадіївка Донецької обл., 1933 р.
1504	5963	Клуб шахти «Центральна-Ірміне» в колишній церкві в с. Ірмине. Перед будинком – пам'ятник В. І. Леніну. Донецька обл., 1933 р.
1505	7344	Зовнішній вид житлового будинку в м. Краматорську Донецької області. 1933 р.
1506	7595	Опора моста на лівому березі р. Торець біля м. Краматорська Донецької області. 10 листопада 1933 р.
1507	7596	Головна магістраль на території Краматорського машинобудівного заводу. м. Краматорськ Донецької обл., 10 листопада 1933 р.
1508	7597	Коридор фабрично-заводського училища в м. Краматорську Донецької області. 31 серпня 1933 р.
1509	7598	Вхід до квартири робітника в м. Краматорську Донецької області. 29 серпня 1933 р.
1510	5307	Краща виробнича бригада з марксистсько-ленінського навчання у м. Луганську Донецької області, керівник – Невєдчиков. 1933 р.
1511	5309	Керівник гуртка з культурно-пропагандистської роботи партійного комітету заводу № 60 м. Луганська Донецької області Моськін біля Дошки соцзмагання і участі парторганізації у Вседонецькому конкурсі партійної освіти. 15 липня 1933 р.
1512	6934	Зняття дзвону, призначеного для переплавки на Луганському паровозобудівному заводі ім. Жовтневої революції, з Казанської церкви в м. Луганську. м. Луганськ Донецької обл., 1933 р.
1513	5314	Десятник шахти № 13 м. Макіївки Донецької області, кращий пропагандист Розоренов. 26 липня 1933 р.
1514	5315	Коваль одного із заводів м. Макіївки Донецької області, ударник марксистсько-ленінського навчання Кундрик. 26 липня 1933 р.
1515	5373	Сівалки, підготовлені до весняної сівби, у господарському приміщенні колгоспу ім. Жовтневої революції Ново-Псковського району Донецької області. с. Піски, 1933 р.
1516	5702	Кімната гуртожитку Слов'янської транспортної фабрично-заводської школи в с. Червоний Лиман Слов'янського району Донецької області. 1933 р.

1517	5326	Ударниця радгоспу “Червоний Жовтень” Слов’янського району Донецької області, яка виробила 328 трудоднів, учасниця III зльоту колгоспників Донбасу Кучерова. м. Сталіно Донецької обл., 1933 р.
1518	5323	Вхід до клубу колгоспу “Комсомолець” Донецької області. 1933 р.
1519	6468	Будинок та парк одного з санаторіїв у м. Одесі. 1933 р.
1520	7780	Колгоспник, делегат з’їзду з групою курсантів - парашутистів. м. Одеса, 1933 р.
1521	6969	Ударник Пшеничний на збиранні та обмолоті зерна від підшефного осередку Одеської міськради. м. Одеса, 1933 р.
1522	6299	Центральна садиба радгоспу “Червоний Перекоп” Каховського району Одеської області. 1933 р.
1523	8008	Молотьба хліба в зернорадгоспі “Червоний Перекоп” Каховського району Одеської області. 1933 р.
1524	6489	Новий корпус Зінов’євського заводу сільськогосподарських машин “Червона зірка” в м. Зінов’ївську (з 1939 р. – м. Кіровоград) Одеської області. 1933 р.
1525	6637	Корпус Зінов’євського заводу сільськогосподарських машин “Червона зірка”. м. Зінов’євськ (з 1939 р. – Кіровоград) Одеської обл., 1933-1934 рр.
1526	9358	Заняття на курсах колгоспних ковалів в одному з районів Одеської області. 1933 р.
1527	5202	Група працівників Наркомату [важкої промисловості] під час святкування 1 Травня в м. Харкові. 1933 р.
1528	6402	Добровольці на військовому параді в м. Харкові з нагоди 1 Травня. 1933 р.
1529	5695	Санітарка на навчаннях під час проведення місячника Червоного Хреста у м. Харкові. 1933 р.
1530	5895	Клуб працівників зв’язку в м. Харкові. 1933 р.
1531	5897	Будинок театру під час ремонту. м. Харків, 1933 р.
1532	5916	Виставка творів кращих молодих письменників до 19-го МЮДу на Театральній площі в [м. Харкові]. 1933 р.
1533	6285	Вхід до цирку-шапіто, що будується в парку культури та відпочинку в м. Харкові. 1933 р.
1534	6286	План м. Харкова, встановлений в міському саду. 1933 р.
1535	6526	Житлові будинки для працівників Наркомату важкої промисловості в м. Харкові. Листопад 1933 р.
1536	6528	Будинок Державної промисловості у м. Харкові. 1933 р.
1537	6535	Столи для гри в шахи в новому Будинку Червоної Армії в м. Харкові. 13 лютого 1933 р.
1538	7342	Зовнішній вид будинку на вул. Пушкіна в м. Харкові. 1933 р.
1539	7343	Зовнішній вид будинку на вул. Карла Маркса в м. Харкові. 1933 р.
1540	7345	Зовнішній вид будинку на вул. Карла Маркса в м. Харкові. 1933 р.
1541	7346	Зовнішній вид будинку на вул. Карла Лібкнехта в м. Харкові. 1933 р.
1542	7347	Зовнішній вид будинку на вул. Плєханова в м. Харкові. 1933 р.
1543	7486	Вантажівка на площі імені Ф. Е. Дзержинського в м. Харкові. 1933 р.
1544	5674	Скульптура Левінського “Баддя ударника” - експонат Всеукраїнської художньої виставки. м. Харків, 1933 р.
1545	5929	Фігура “Кріпак” зі скульптурної групи до пам’ятника Т. Г. Шевченку в м. Харкові. 1933 р.
1546	6465	Експонат виставки проектів пам’ятника Т. Г. Шевченку – робота скульптора Добровольського. м. Харків, 1933 р.
1547	6804	Голова ВУЦВК Г. І. Петровський виступає під час закладання пам’ятника Т. Г. Шевченку на площі Тевелєва у м. Харкові. 1933 р.

1548	6853	Відвідувачі оглядають експонати виставки конкурсних проектів пам'ятника Т. Г. Шевченку в м. Харкові. Жовтень 1933 р.
1549	5955	Токар Харківського лампового заводу "Світло шахтаря", групорг цеху, ударниця Савченко за роботою. м. Харків, 1933 р.
1550	5987	Ткалі госпрозрахункової бригади ім. Ілліча Харківської суконної фабрики "Червона нитка" під час перерви ознайомлюються з матеріалами січневого (1932 р.) Пленуму ЦК ВКП(б). м. Харків, 1933 р.
1551	5992	Робітниця фабрики ім. М. І. Кутузова, секретар цехового осередку, активістка Харківської міськради Демченко за роботою. м. Харків, 1933 р.
1552	5997	Ударна бригада Харківської взуттєвої фабрики № 5. м. Харків, 1933 р.
1553	6470	Представник Харківського райкому КП(б)У проводить у клубі залізничників консультацію з питань підготовки до чистки партії. м. Харків, 1933 р.
1554	6673	Група учасників естафети ім. 19-річчя МЮДу – представників Червонозаводського району м. Харкова. 1933 р.
1555	6801	Голова ВУЦВК Г. І. Петровський виступає на V Пленумі ЦК ЛКСМ України. м. Харків, 16 лютого 1933 р.
1556	6840	Ветеран фабрики "Київодяг", член ВУЦВК Погребінська в залі V сесії ВУЦВК дванадцятого скликання. м. Харків, лютий 1933 р.
1557	6899	Зал засідань VI сесії ВУЦВК дванадцятого скликання. м. Харків, грудень 1933 р.
1558	6832	Полірувальниця меблів одного з підприємств м. Харкова комсомолка - ударниця Майба за роботою. 1933 р.
1559	9141	Розмітниця Харківського машинобудівного заводу "Світло шахтаря" [Сосдеєн] за роботою. м. Харків, 1933 р.
1560	5694	Піонери під час фізкультурного свята на площі Тевелєва у м. Харкові. 1933 р.
1561	5954	Працівниці дитячих ясел Харківського турбінно-генераторного заводу укладають дітей спати на свіжому повітрі. м. Харків, 1933 р.
1562	5962	Учасник польоту в стратосферу Е. К. Бірнбаум розмовляє з піонерами в авіаклубі у м. Харкові. 1933 р.
1563	6006	Заняття з військової справи в фабрично-заводській школі шкіряників у м. Харкові. 1933 р.
1564	6007	Заняття з військової справи в фабрично-заводській школі шкіряників у м. Харкові. 1933 р.
1565	6021	Студенти Харківського медичного інституту на занятті військового гуртка. м. Харків, 1933 р.
1566	6841	Видавання молока на харчовій станції диткомбінату в м. Харкові. 1933 р.
1567	6941	Учні школи № 21 під час практичних занять на Харківському електромеханічному заводі. м. Харків, 1933 р.
1568	8009	Учні Харківської школи № 30 під час відвідання однієї з фабрик міста з метою розповіді робітникам про значення загальної освіти. м. Харків, 1933 р.
1569	6277	Група піонерів, членів художньої агітбригади німецької школи ім. Г. І. Петровського в м. Харкові. 1933 р.
1570	6834	Учні фабрично-заводської десятирічки № 80, які відпочивають в піонерському таборі Харківського тракторного заводу ім. С. Орджонікідзе, за обговоренням листа до піонерів Німеччини. м. Харків, 1933 р.
1571	10927	Виступ піонерської агітаційної бригади в німецькому клубі. м. Харків, листопад 1933 р.
1572	10981	Делегація німецьких письменників в одному з музеїв м. Харкова. 1933 р.

1573	10971	Робітники Харківського машинобудівного заводу “Червоний Жовтень” читають гасло зі зверненням в цеху. м. Харків, 1933 р.
1574	11027	Червоноармійці готують наочну агітацію до 15-ї річниці утворення РСЧА. м. Харків,1933 р.
1575	6297	Вихованці дитячих ясел с. Будьоннівка Великобурлуцького району Харківської області за обідом. 1933 р.
1576	6928	Водосховище зі спускним весняним водовідливом на х. Чайківка Дергачівського району Харківської області. 1933 р.
1577	5906	Внутрішній вид одного з цехів цукрозаводу ім. Жовтневої революції. смт Карлівка Харківської обл., 1933 р.
1578	6448	Гончар промислової артілі с. Білики Кобеляцького району Харківської області за виготовленням глиняного посуду. 1933 р.
1579	7063	Список працівників-ударників Петропавлівської сільради Куп’янського району Харківської області. с. Петропавлівка, 1933 р.
1580	5970	Дошка з показниками виконання плану з мобілізації коштів та виторгу крамниці № 3 Лозівської кооперації. смт Лозова Харківської обл., 1933 р.
1581	6462	Робітниці колгоспу “Комуніст” Лозівського району Харківської області на заняттях лікнепу. смт Лозова, 1933 р.
1582	6490	Силосні башти м’ясорадгоспу “Комуніст” Лозівського району Харківської області. смт Лозова, 1933 р.
1583	7481	Розрізання нариву у корови у ветеринарній лікарні радгоспу “Комуніст” на зал. ст. Лозова Південної залізниці. смт Лозова Харківської обл., 1933 р.
1584	5910	Допризовники Харківського газоелектричного заводу (ГЕЗ) на стрільбищі 4-го українського полку в с-щі Карачівка Харківського району Харківської області. 1933 р.
1585	6278	Трудівниця колгоспу ім. Й. В. Сталіна Харківської приміської зони Петрова купує умивальник і ліжко в одному з магазинів м. Харкова. 1933 р.
1586	7495	Член Тсоавіахіму під час табірних занять з розвідки в с. Васищеве Харківського району Харківської області. 1933 р.
1587	7478	Працівники крамниці колгоспу ім. 1-го Травня Хорольського району Харківської області обслуговують колгоспників під час обідньої перерви в полі. 1933 р.
1588	6384	Обід у піонерському таборі Харківського тракторного заводу ім. Серго Орджонікідзе в с. Кочеток Чугуївського району Харківської області. 6 липня 1933 р.
1589	5684	Трудівник сільгоспартілі “Червоний господар” Харківської області Гаврилик купує посуд. 1933 р.
1590	6450	Утеплення парників у радгоспі “Червоні зорі” Харківської області. 1933 р.
1591	6854	Трудівники одного з колгоспів Харківської області охороняють поля зернових культур. 1933 р.
1592	6977	Джерело мінеральної води на Березівському курорті. с. Березівка Харківської обл., 1933 р.
1593	8021	Свинарки радгоспу споживчої кооперації Харківської області за приготуванням корму для свиней. 1933 р.
1594	7742	Гершенбаум – директор єврейського пролетарського інституту культури Академії наук БРСР. м. Мінськ (БРСР), 1933 р.
1595	7743	Будинок Білоруського університету. м. Мінськ (БРСР), 1933 р.
1596	7743а	Студенти Білоруського університету під час занять з фізики. м. Мінськ (БРСР), 1933 р.
1597	6838	Ударник хлібозаготівлі національного колгоспу ім. Ісакєєва Аламединського району Киргизької АРСР Балапан Дикомбєєв. 1933 р.

1598	9105	Пам’ятник В. І. Леніну в м. Севастополі (Кримська АРСР, 1933 р.
1599	5936	Делегати Всесоюзного зльоту ударників соціалістичних полів слухають доповідь Л. М. Кагановича м. Москва, 1933 р.
1600	6318	Погруддя В. І. Леніна, зроблене з дерева. м. Москва, 1933 р.
1601	6616	Відповідальний секретар оргкомітету Спілки письменників Азербайджану, учасник II пленуму оргкомітету Спілки письменників СРСР М. Ібрагімов. м. Москва, 1933 р.
1602	6839	Завідувач кафедри стародавньої історії Московського педагогічного інституту ім. А. С. Бубнова, професор (з 1947 р.) І. М. Бороздін оглядає виставку книг, виданих установами АН БРСР, під час декади АН БРСР у м. Москві. 14 лютого 1933 р.
1603	10902	Політична карикатура “Наукова зміна” на Заході” художника Б. Ю. Єфімова із журналу за “За рубежем”, № 21. 1933 р.
1604	10954	Карикатура “В концентраційний табір!” художника Б. Ю. Єфімова. 1933 р.
1605	11023	Воїн у протигазі під час військових навчань. 1933 р.
1606	10940	Стенд “В фашистській Німеччині” в Одеському краєзнавчому музеї. м. Одеса, 1933-1935 рр.
1607	10942	Стенд “Єдиний фронт робочого класу проти фашизму” в Одеському краєзнавчому музеї. м. Одеса, 1933-1935 рр.
1608	10943	Стенд “Люди Комінтерну” в Одеському краєзнавчому музеї. м. Одеса, 1933-1935 рр.
1609	10944	Стендовий куточок “Пролетарі всіх країн, єднайтеся!” 1933-1935 рр.

1934 рік

1610	5171	Працівники депо зал. ст. Дарниця Південно-Західної залізниці – ударники праці – переглядають папери в приміщенні їдальні депо. м. Київ, 1934 р.
1611	5172	Працівники депо зал. ст. Дарниця Південно-Західної залізниці – ударники праці – в їдальні депо. м. Київ, 1934 р.
1612	5173	Працівники депо зал. ст. Дарниця Південно-Західної залізниці – ударники праці – в депо під час інструктажу. м. Київ, 1934 р.
1613	5174	Кухарі їдальні депо зал. ст. Дарниця Південно-Західної залізниці – ударники праці. м. Київ, 1934 р.
1614	5175	Працівники депо зал. ст. Дарниця Південно-Західної залізниці – ударники праці. м. Київ, 1934 р.
1615	5177	Працівники депо зал. ст. Дарниця Південно-Західної залізниці в їдальні депо за столом ударника. м. Київ, 1934 р.
1616	7006	Працівники підбирають спеціальну літературу в технічній бібліотеці № 33 Південно-Західної залізниці. м. Київ, 1934 р.
1617	7627	Генеральний план забудови робітничого с-ща зал. ст. Дарниця Південно-Західної залізниці. м. Київ, 1934 р.
1618	7628	Генеральний план забудови робітничого с-ща зал. ст. Дарниця Південно-Західної залізниці. м. Київ, 1934 р.
1619	5204	Головний корпус Київського індустріального інституту (нині –Київський політехнічний інститут). м. Київ, 1934 р.
1620	5208	Будинок Київського педагогічного інституту на вул. Пирогова. м. Київ, 1934 р.
1621	5209	Володимирський собор на бульварі Шевченка у м. Києві. 1934 р.
1622	5215	Володимирський собор у м. Києві, перетворений в антирелігійний музей “Володимирський філіал Всеукраїнського музейного містечка”. 1934 р.
1623	5219	Петропавлівська церква на Подолі в м. Києві. 1934 р.

1624	6355	Будинок № 59 на вул. Артема в м. Києві. 1934 р.
1625	7648	Одна з вулиць в м. Києві. 1934 р.
1626	7679	Черепи, знайдені під час розкопок на території Дальніх печер Києво-Печерської лаври. м. Київ, 1934 р.
1627	5613	Плакат до 16-ї річниці РСЧА. м. Київ, 1934 р.
1628	11004	Будинок, в якому розташовано Ленінський куточок, в одній з військових частин РСЧА. м. Київ, 1934 р.
1629	5819	Члени КП(б)У сільгоспартілі “Серп і молот” Молотовського району м. Києва. 1934 р.
1630	6515	Святкування 15-ї річниці ЛКСМУ на площі Червоних героїв Перекопу (нині – Софійська площа) в м. Києві. 12 липня 1934 р.
1631	7507	Антивоєнна демонстрація на вул. Леніна в м. Києві. 1 серпня 1934 р.
1632	7508	Антивоєнна демонстрація на вул. Леніна в м. Києві. 1 серпня 1934 р.
1633	7509	Антивоєнна демонстрація на вул. Леніна в м. Києві. 1 серпня 1934 р.
1634	7541	Зал засідань XI з’їзду Рад робітничих, селянських і червоно-армійських депутатів Київської області. м. Київ, 1934 р.
1635	6506	Продавець-ударник Бесарабського критого ринку в м. Києві Іванов. 1934 р.
1636	6518	Розливальниця мінеральних вод держброварні Сталінського району м. Києва, ударниця Шляхтіна за роботою. 8 січня 1934 р.
1637	7027	Внутрішній вид пекарні. м. Київ, 1934 р.
1638	6400	Польський поет Владислав Броневський під час перебування в Україні. м. Київ, 1934 р.
1639	6707	Стіннівка “Фото-работник” - орган працівників Державного українського тресту кінопромисловості «Українфільм». м. Київ, 1934 р.
1640	7121	Президія III партійної конференції Ленінського району м. Києва. 1934 р.
1641	7538	Скульптура “Телефоністка” в будинку Центрального телеграфу в м. Києві. 1934 р.
1642	7539	Скульптура “Телефоністка” в будинку Центрального телеграфу в м. Києві. 1934 р.
1643	7542	Барельєф “Сталін, Горький, робітник і робітниця” на постійнодіючій виставці мистецтв у м. Києві. 1934 р.
1644	7982	Фотовиставка, присвячена Міжнародному жіночому дню 8 Березня в м. Києві. 1934 р.
1645	8083	Учасники Державного ансамблю народного танцю під час виступу. м. Київ, 1934 р.
1646	5626	Будинок культури Андрушівського цукрового заводу. с. Андрушівка Бердичівського р-ну Київської обл., 1934 р.
1647	5627	Будинок гуртожитку для робітників Бровкинського відділення Андрушівського цукрового заводу. [с. Бровки Перші Андрушівського р-ну] Київської обл., 1934 р.
1648	5661	Воловня колгоспу “Перше травня” Бишівського району Київської області. с. Ясногородка, 1934 р.
1649	5662	Насіннєве зерно в зерносховищі колгоспу “Перше травня” Бишівського району Київської області. с. Ясногородка, 1934 р.
1650	5753	Члени правління і активісти колгоспу “Плугатар” Білоцерківського району Київської області. с. Клочки, 1934 р.
1651	5754	Трудівники колгоспу ім. В. К. Блюхера Білоцерківського району Київської області під час зборів. с. Трушки, 1934 р.
1652	5755	Господарські будівлі колгоспу ім. В. К. Блюхера Білоцерківського району Київської області. с. Трушки, 1934 р.
1653	5756	Зерносховище колгоспу ім. 8-го Березня Білоцерківського району Київської області. с. Устимівка, 1934 р.

1654	10863	Будівництво мосту в с. Потіївка Білоцерківського району Київської області. 1934 р.
1655	10883	Укладання мостової у с. Потіївка Білоцерківського району Київської області. 1934 р.
1656	5342	Прийом зерна на Красногородському зсипному пункті “Заготзерно” Богуславського району Київської області. с. Красногородка, 1934 р.
1657	5732	Корівник колгоспу в с. Вороньків Бориспільського району Київської області. 1934 р.
1658	5733	Члени правління сільгоспартілі ім. Т. Г. Шевченка Бориспільського району Київської області з активістами. с. Глибоке, 1934 р.
1659	5739	Голова сільгоспартілі “Більшовик” Бородянського району Київської області. с. Шибене, 1934 р.
1660	5740	Вихованці дитячих ясел в сільгоспартілі “Більшовик” Бородянського району Київської області. с. Шибене, 1934 р.
1661	5741	Молотьба зернових на молотарці в сільгоспартілі “Серп і молот” Бородянського району Київської області. с. Луб’янка, 1934 р.
1662	5777	Трудівниці бригади № 2 (бригадир Т. Сивун) колгоспу ім. В. І. Леніна Бородянського району Київської області згрібають бур’ян на полі. с. Мироцьке, 1934 р.
1663	7974	Жителі с. Требухів Броварського району Київської області під час занять зі стрільби. 1934 р.
1664	5720	Бригада жінок колгоспу “12-річчя Жовтня” Брусилівського району Київської області за боронуванням ріллі з допомогою корів. с. Покришів, 1934 р.
1665	5721	Електростанція та водяний млин сільгоспартілі “Червона іскра” Брусилівського району Київської області. 1934 р.
1666	5722	Трудівники колгоспу “Нове життя” Брусилівського району Київської області виїжджають на роботу. с. Костівці, 1934 р.
1667	5214	Збирання цукрових буряків у колгоспі “Червоний степ” Васильківського району Київської області. с. Яцьки, 1934 р.
1668	5798	Зважування хліба в зерносховищі (колишній церкві) сільгоспартілі “Жовтень” Васильківського району Київської області. м. Васильків, 1934 р.
1669	5628	Бригадири колгоспу [“Ленінець”] Вчорайшенського району Київської області І. С. Сорокодун та Р. С. Земнюк. с. Вчорайше, 1934 р.
1670	5789	Провіювання пшениці та навантаження на підводу для хлібоздавання в колгоспі “Більшовик” Гельмязівського району Київської області. 1934 р.
1671	5790	Провіювання пшениці та навантаження на підводу для хлібоздавання в колгоспі “Більшовик” Гельмязівського району Київської області. 1934 р.
1672	5656	Будинок лазні колгоспу «Червоний партизан» Димерського району Київської області. с. Козаровичі, 1934 р.
1673	5657	Пасіка колгоспу “Червоний партизан” Димерського району Київської області. с. Козаровичі, 1934 р.
1674	5658	Скирти в колгоспі “Червоний партизан” Димерського району Київської області. с. Козаровичі, 1934 р.
1675	5659	Цегельний завод у колгоспі “Прогресс” Димерського району Київської області. с. Димер. 1934 р.
1676	5660	Силосні траншеї в колгоспі “Прогресс” Димерського району Київської області. с. Димер, 1934 р.
1677	5708	Пожежна дружина с. Лютіж Димерського району Київської області. 1934 р.
1678	5709	Виробництво посуду та зразки гончарних виробів у промколгоспі “Нове життя” Димерського району Київської області. с. Гаврилівка, 1934 р.

1679	5651	Внутрішній вид бібліотеки Звенигородської МТС. смт Звенигородка Київської обл., 1934 р.
1680	5652	Птахоферма колгоспу ім. К. Є. Ворошилова Звенигородського району Київської області. смт Звенигородка, 1934 р.
1681	5655	Група комсомольців колгоспу ім. Т. Г. Шевченка Звенигородського району Київської області. с. Попівка, 1934 р.
1682	5198	Група колгоспників сільгоспартілі “Спільна праця” Кагарлицького району Київської області з дітьми. с. Слобода, 1934 р.
1683	6507	Ланкові-ударниці сільськогосподарської комуни ім. Г. І. Петровського Кам’янського району Київської області. с. Михайлівка, 1934 р.
1684	6651	В’язальниця-ударниця артілі ім. К. Є. Ворошилова Кам’янського району Київської області А. Е. Карашанова. 1934 р.
1685	5800	Найкращий косар колгоспу “Червона Україна” Канівського району Київської області. с. Степанці, 1934 р.
1686	5801	Голова колгоспу “Червона Україна” Канівського району Київської області Шинкаренко (праворуч) проводить із бригадирами інструктаж з прополювання буряків. с. Степанці, 1934 р.
1687	5802	Голова колгоспу ім. Й. В. Сталіна Канівського району Київської області. с. Горобіївка, 1934 р.
1688	5803	Рахівник колгоспу ім. Й. В. Сталіна Канівського району Київської області. с. Горобіївка, 1934 р.
1689	5653	Заняття школи крою та шиття в колгоспі ім. В. І. Леніна Канівського району Київської області. с. Черниші, 1934 р.
1690	5734	Тракторна бригада № 2 Катеринопільської МТС. с. Катеринопіль Київської обл., 1934 р.
1691	5735	Будинок майстерні Катеринопільської МТС. с. Катеринопіль Київської обл., 1934 р.
1692	5736	Очищення зерна на віялці-сортувальниці на Катеринопільській МТС. с. Катеринопіль Київської обл., 1934 р.
1693	5737	Культивація буряків механізаторами Катеринопільської МТС. с. Катеринопіль Київської обл., 1934 р.
1694	5738	Група патронованих дітей-учнів Катеринопільської МТС. с. Катеринопіль Київської обл., 1934 р.
1695	5764	Бугай сільгоспартілі ім. Г. І. Петровського Катеринопільського району Київської області. с. Лисича Балка, 1934 р.
1696	5765	Годування кнура в сільгоспартілі ім. Г. І. Петровського Катеринопільського району Київської області. с. Лисича Балка, 1934 р.
1697	5771	Будинок школи с. Лисича Балка Катеринопільського району Київської області. 1934 р.
1698	5769	Очищення зерна на віялці - сортувальниці в колгоспі “Червоний хлібороб” Катеринопільського району Київської області. с. Розсоховатка, 1934 р.
1699	5770	Члени сільгоспартілі “За суцільну колективізацію” Катеринопільського району Київської області криють соломою хату колгоспнику. с. Пальчик, 1934 р.
1700	5766	Комора та майстерня з вітряним двигуном у сільгоспартілі ім. 9-го Січня [Катеринопільського] району Київської області. с. Павлівка, 1934 р.
1701	5786	Діти і вихователькі дитячих ясел колгоспу ім. 13-річчя Жовтневої революції Малинського району Київської області. 1934 р.
1702	10867	Будівництво мосту в с. Росава Миронівського району Київської області. 1934 р.
1703	5727	Виготовлення горщиків у колгоспі “Червоний шлях” Народицького району Київської області. с. Болотниця, 1934 р.
1704	5728	Президія зборів у колгоспі “Червоний Кавказ” Народицького району

Київської області. с. Народичі, 1934 р.

1705 5729 Оркестр музичного гуртка в колгоспі “Шлях соціалізму” Народицького району Київської області. с. Ласки, 1934 р.

1706 5642 Бригада жінок колгоспу ім. Г. І. Петровського Ново-Шепелицького району Київської області в полі. с. Усів, 1934 р.

1707 5643 Господарське подвір’я колгоспу ім. Г. І. Петровського Ново-Шепелицького району Київської області. с. Усів, 1934 р.

1708 5644 Трудівниці колгоспу ім. Г. І. Петровського Ново-Шепелицького району Київської області с. Усів, 1934 р.

1709 5645 Трудівник колгоспу ім. Г. І. Петровського Ново-Шепелицького району Київської області Іван Маруженко з родиною. с. Усів, 1934 р.

1710 5646 Господарські будівлі колгоспу “Червоний маяк” Ново-Шепелицького району Київської області. с. Машеве, 1934 р.

1711 5647 Будівництво зерносховища в колгоспі “Червоний маяк” Ново-Шепелицького району Київської області. с. Машеве, 1934 р.

1712 5648 Палата пологового будинку в колгоспі “Червоний маяк” Ново-Шепелицького району Київської області. с. Машеве, 1934 р.

1713 5211 Група трудівників колгоспу ім. Г. І. Петровського Обухівського району Київської області з дітьми. с. Трипілля, 1934 р.

1714 5637 Заняття з агрономії в колгоспі ім. 13-річчя Жовтня Овруць-кого району Київської області. с. Великі Мошки, 1934 р.

1715 5638 Члени колгоспу ім. 13-річчя Жовтня Овруцького району Київської області. с. Великі Мошки, 1934 р.

1716 5784 Збори з підготовки до збиральної кампанії трудівників сільгоспартілі “Шлях до соціалізму” Попільнянського району Київської області. с. Паволоч, 1934 р.

1717 5785 Члени бригади № 1 сільгоспартілі ім. Й. В. Сталіна Попільнянського району Київської області за прополюванням буряків. с. Паволоч, 1934 р.

1718 5639 Ударниця колгоспу ім. В. І. Леніна Потіївського району Київської області. с. Будилівка, 1934 р.

1719 5640 Зерносховище колгоспу ім. Г. І. Петровського Потіївського району Київської області. с. Браженка, 1934 р.

1720 5641 Косовиця зернових в 3-й бригаді колгоспу ім. Г. І. Петров-ського Потіївського району Київської області. с. Браженка, 1934 р.

1721 5725 Трудівниці 4-ї і 5-ї городніх ланок промколгоспу ім. К. Є. Ворошилова Потіївського району Київської області в полі. с. Селець, 1934 р.

1722 5726 Будинок правління колгоспу ім. В. М. Молотова Потіївського району Київської області. с. Свиля, 1934 р.

1723 5743 Очищення зерна на віялці - сортувальниці в колгоспі “Червоний працівник” Радомишльського району Київської області. с. Забілоччя, 1934 р.

1724 5744 Ремонт борін у кузні колгоспу “Червоний партизан” Радомишльського району Київської області. с. Глиниця, 1934 р.

1725 5745 Колектив школи с. Велика Рача Радомишльського району Київської області. 1934 р.

1726 5746 Заняття з військової справи в школі с. Велика Рача Радомишльського району Київської області. 1934 р.

1727 5747 Члени учкому школи с. Велика Рача Радомишльського району Київської області. 1934 р.

1728 5748 Духовий оркестр колгоспу ім. А. Ф. Блазнюка Радомишльського району Київської області. с. Межирічка, 1934 р.

1729 5749 Бригадир колгоспу ім. А. Ф. Блазнюка Радомишльського району Київської області. с. Межирічка, 1934 р.

1730	7106	Будинок політвідділу МТС в с. Телешівка Рокитнянського району Київської області. 1934 р.
1731	7107	Група передовиків МТС в с. Телешівка Рокитнянського району Київської області. 1934 р.
1732	6511	Майстерня колгоспу ім. Налімова Рокитнянського району Київської області. с. Насташка, 1934 р.
1733	5723	Будинок культури сільгоспартілі “Новий світ” Ружинського району Київської області. с. Ружин, 1934 р.
1734	5724	Будівництво стайні в колгоспі ім. Карла Маркса Ружинського району Київської області. с. Білилівка, 1934 р.
1735	5569	Ударник сільгоспартілі “За суцільну колективізацію” Тальнівського району Київської області Пильчинський. с. Пальчик, 1934 р.
1736	5759	Бугай сільгоспартілі “Хлібороб” Тальнівського району Київської області. с. Романівка, 1934 р.
1737	5760	Внутрішній вид кооперативного магазину в с. Романівка Тальнівського району Київської області. 1934 р.
1738	5761	Цегельний завод колгоспу “Хлібороб” Тальнівського району Київської області. с. Романівка, 1934 р.
1739	5762	Будинок сільради в с. Лоташеве Тальнівського району Київської області. 1934 р.
1740	5763	Птахоферма сільгоспартілі с. Лоташеве Тальнівського району Київської області. 1934 р.
1741	5742	Птахоферма сільгоспартілі “3-й вирішальний” Таращанського району Київської області. с. Велика Вовнянка, 1934 р.
1742	7631	Діаграма про колективізацію селянських господарств Уманського району Київської області за 1930-1934 рр. м. Умань, 1934 р.
1743	5751	Зяблева оранка членами бригади № 3 сільгоспартілі “3-й вирішальний” Фастівського району Київської області. с. Кищинці, 1934 р.
1744	5752	Майстерня сільгоспартілі “Перемога” Фастівського району Київської області. 1934 р.
1745	5210	Водяний млин колгоспу ім. В. І. Леніна Христинівського району Київської області. с. Ліщинівка, 1934 р.
1746	5212	Сім’я трудівника колгоспу ім. В. І. Леніна Христинівського району Київської області. с. Ліщинівка, 1934 р.
1747	5750	Очищення зерна для сівби на віялці - сортувальниці в колгоспі “Нове життя” Черняхівського району Київської області. с. Іванівка, 1934 р.
1748	5837	Завідувачка ферми комуни ім. 5-ї річниці Жовтня Черняхівського району Київської області проводить для ударниць заняття з анатомії корів. с. Ксаверівка, 1934 р.
1749	5838	Зовнішній вид механічно-полірувального цеху Головинської фабрики з обробки лабрадориту. с. Головине Черняхівського р-ну Київської обл., 1934 р.
1750	5839	Каменяри Головинської фабрики з обробки лабрадориту за роботою. с. Головине Черняхівського р-ну Київської обл., 1934 р.
1751	5840	Приготування до обіду в їдальні Головинської фабрики. с. Головине Черняхівського р-ну Київської обл., 1934 р.
1752	5841	Кагати для овочів Головинської фабрики. с. Головине Черняхівського р-ну Київської обл., 1934 р.
1753	5795	Голова сільгоспартілі “Червона Зірка” Чигиринського району Київської області Бойко і його заступник Поліщук біля електричного генератора постійного струму. с. Матвіївка, 1935 р.
1754	5757	Президія зборів колгоспу ім. Л. М. Кагановича Чорнобильського району Київської області. с. Черевач, 1934 р.

1755	5649	Свинарник колгоспу ім. М. І. Калініна Київської області. х. Лазаревський, 1934 р.
1756	7632	Будинок Барської районної санітарної станції. м. Бар Вінницької обл., 1934 р.
1757	7633	Трудівники колгоспу ім. Г. І. Петровського Барського району Вінницької області під час молотьби. с. Ястрембець, 28 серпня 1934 р.
1758	7030	Зовнішній вид універсальної крамниці в м. Жмеринці Вінницької області. 1934 р.
1759	7025	Жителі м. Могилева-Подільського Вінницької області на суботнику з благоустрою міста. 1934 р.
1760	7032	Одна з вулиць в м. Могилеві-Подільському Вінницької області перед реконструкцією. 1934 р.
1761	7083	Зовнішній вид крамниці в с. Грушки Могилів-Подільського району Вінницької області. 1934 р.
1762	5213	Глибока оранка грунту під цукрові буряки трудівниками 2-ї бригади колгоспу ім. Й. В. Сталіна Вінницької області. с. Демківці, 1934 р.
1763	5578	Заняття вечірньої робітничої партійної школи при швейній фабриці ім. В. Володарського. м. Дніпропетровськ, 1934 р.
1764	6034	Подвір'я Дніпропетровського тракторомонтного заводу ім. Л. Б. Красіна. м. Дніпропетровськ, 1934 р.
1765	6099	Ударниця, робітниця промислової артілі "Червоний металіст" у м. Дніпропетровську. 1934 р.
1766	6100	Медпрацівники оглядають хворого в колонії для безпритульних у м. Дніпропетровську. 1934 р.
1767	6101	Вихованці колонії для безпритульних у м. Дніпропетровську. 1934 р.
1768	6102	Вихованці колонії для безпритульних у м. Дніпропетровську під час післяобіднього сну. 1934 р.
1769	6103	Вихованці колонії для безпритульних у м. Дніпропетровську. 1934 р.
1770	6104	Група вихованців колонії для безпритульних у м. Дніпро-петровську. 1934 р.
1771	6105	Вихователька дитячого майданчика Шелешева. м. Дніпропетровськ, 1934 р.
1772	6106	Учасники обласного зльоту піонерів під час відпочинку. м. Дніпропетровськ, 1934 р.
1773	6107	Голова піонерського загону «Челюскінець» Ушанський. м. Дніпропетровськ, 1934 р.
1774	6132	Діти приймають сонячні ванни в дитячому санаторії в м. Дніпропетровську. 1934 р.
1775	6708	Кухарка дитячого майданчика, ударниця Болдіна. м. Дніпропетровськ, 1934 р.
1776	6136	Будинок Дніпропетровського театру опери та балету під час роботи IV обласної партконференції. м. Дніпропетровськ, 1934 р.
1777	6137	Фізкультурний майданчик у парку ім. Т. Г. Шевченка у м. Дніпропетровську. 1934 р.
1778	6139	Куточок парку ім. Т. Г. Шевченка у м. Дніпропетровську. 1934 р.
1779	6140	Атракціони в парку ім. Т. Г. Шевченка у м. Дніпропетровську. 1934 р.
1780	6170	Внутрішній вид аптеки № 1 аптекоуправління в м. Дніпропетровську. 1934 р.
1781	6209	Студентське містечко в м. Дніпропетровську. 1934 р.
1782	6210	Будинок Товариства колишніх політкаторжан і зсильнопоселенців у м. Дніпропетровську. 1934 р.

1783	6211	Кімната гуртожитку робітників Дніпропетровського заводу металургійного обладнання. м. Дніпропетровськ, 1934 р.
1784	6536	Житлові будинки на вул. Дзержинського в м. Дніпропетров-ську. 8 травня 1934 р.
1785	6600	Будинок Дніпропетровського металургійного інституту. м. Дніпропетровськ, 1934 р.
1786	7568	Дніпропетровський гірничий інститут ім. Артема. м. Дніпропетровськ, 1934 р.
1787	11081	Житловий будинок військовослужбовців РСЧА в м. Дніпро-петровську. 1934 р.
1788	6324	Внутрішній вид магазину для ударників відділу робітничого постачання Нижньодніпровського трубопрокатного заводу ім. Карла Лібкнехта. м. Дніпропетровськ, 1934 р.
1789	6540	Учасники зльоту пенсіонерів у м. Дніпропетровську під час відпочинку. 1934 р.
1790	6643	Учасниці оперної трупи Дніпропетровського театру опери та балету в репетиційному залі. м. Дніпропетровськ, 1934 р.
1791	6121	Внутрішній вид магазину Дніпропетровського металургійного заводу імені Комінтерну. м. Дніпропетровськ, 1934 р.
1792	6122	Внутрішній вид магазину Дніпропетровського металургійного заводу імені Комінтерну. м. Дніпропетровськ, 1934 р.
1793	6130	Металурги доменного цеху Дніпропетровського металургій-ного заводу ім. Г. І. Петровського за роботою. м. Дніпропет-ровськ, 1934 р.
1794	6131	Металурги доменного цеху Дніпропетровського металургій-ного заводу ім. Г. І. Петровського за роботою. м. Дніпропет-ровськ, 1934 р.
1795	6133	Металурги Дніпропетровського металургійного заводу ім. Г. І. Петровського за роботою. м. Дніпропетровськ, 1934 р.
1796	6537	Бригада доменного цеху Дніпропетровського металургійного заводу ім. Г. І. Петровського. м. Дніпропетровськ, 16 травня 1934 р.
1797	6126	Вручення почесної грамоти на обласному зльоті шефбригад та соцсумісників у державному апараті в м. Дніпропетровську. 1934 р.
1798	6212	Грамота працівникам транспортної прокуратури Катерининської залізниці. м. Дніпропетровськ, 1934 р.
1799	6213	Рапорт Дніпропетровської обласної Спілки державних установ Всеукраїнському зльоту шефбригад та соцсумісників у державному апараті. м. Дніпропетровськ, 1934 р.
1800	6427	Експозиція сільськогосподарської виставки в м. Дніпропетровську. 1934 р.
1801	6428	Експозиція сільськогосподарської виставки в м. Дніпропетровську. 1934 р.
1802	6433	Працівники швейної промисловості на заняттях політшколи в м. Дніпропетровську. Проводить заняття Каганович. 1934 р.
1803	6434	Робітниця Дніпропетровської швейної фабрики, відмінниця навчання партшколи Яценко за роботою. м. Дніпропетровськ, 1934 р.
1804	6436	Плакати до Державної позики СРСР другої п’ятирічки. м. Дніпропетровськ, 1934 р.
1805	9187	Плакат 1-го тиражу Державної позики СРСР 3-го вирішального року п’ятирічки. м. Дніпропетровськ, 1934 р.
1806	5181	Нові житлові будинки в м. Запоріжжі Дніпропетровської області. 1934 р.
1807	5182	Копальні в м. Запоріжжі Дніпропетровської області. 1934 р.
1808	5187	Церква в м. Запоріжжі Дніпропетровської області. 1934 р.
1809	7629	Вид на робітниче селище на околиці м. Запоріжжя Дніпропетровської області. 1934 р.

1810	7714	Загальний вид Запорізького металургійного заводу “Запоріжсталь”. м. Запоріжжя Дніпропетровської обл., 1934 р.
1811	7715	Вид на ливарний цех Запорізького металургійного заводу “Запоріжсталь”. м. Запоріжжя Дніпропетровської обл., 1934 р.
1812	9236	Вимірювання температури нагрівання зливка перед подачею його на стан “750” в прокатному цеху Запорізького заводу інструментальних сталей. м. Запоріжжя Дніпропетровської обл., 1934 р.
1813	9372	Загальний вид Запорізького цегельного заводу. м. Запоріжжя Дніпропетровської обл., 1934 р.
1814	9375	Робітниці одного із запорізьких підприємств будівельних матеріалів за роботою. м. Запоріжжя Дніпропетровської обл., 1934 р.
1815	8012	Будівництво судноплавного шлюзу Дніпрогесу ім. В. І. Леніна. м. Запоріжжя Дніпропетровської обл., 1934 р.
1816	10878	Пароплав “Лейтенант Шмідт”. м. Запоріжжя Дніпропетровської обл., 1934 р.
1817	6138	Секретар комітету комсомолу Дзержинськбуду Я. Берман. м. Кам’янське (нині – м. Дніпродзержинськ) Дніпропетров-ської обл., 1934 р.
1818	6123	Церква в с. Волоське Дніпропетровського району Дніпропетровської області, яку переобладнують під клуб. 1934 р.
1819	6124	Церква в с. Волоське Дніпропетровського району Дніпропет-ровської області, яку переобладнують під клуб. 1934 р.
1820	6430	Внутрішній вид колишньої церкви в с. Волоське Дніпропетровського району Дніпропетровської області, переобладнаної під клуб. 1934 р.
1821	6593	Церква в с. Волоське Дніпропетровського району Дніпропетровської області, переобладнана під клуб. 1934 р.
1822	6429	Члени родини ударника Класса із с. Ямбург Дніпропетров-ського району Дніпропетровської області за обідом. 1934 р.
1823	6627	Будинок правління племрадгоспу “Поливанівка” Магдалинівського району Дніпропетровської області. с-ще радгоспу Поливанівка, 1934 р.
1824	7463	Кінський молодняк в племрадгоспі “Поливанівка” Магдалинівського району Дніпропетровської області. с-ще радгоспу Поливанівка, 1934 р.
1825	7464	Бугай Крокус в племрадгоспі “Поливанівка” Магдалинівського району Дніпропетровської області. с-ще радгоспу Поливанівка, 1934 р.
1826	7465	Стадо корів на випасі в племрадгоспі “Поливанівка” Магдалинівського району Дніпропетровської області. с-ще радгоспу Поливанівка, 1934 р.
1827	7466	Бугай біля ферми в племрадгоспі “Поливанівка” Магдалинівського району Дніпропетровської області. с-ще радгоспу Поливанівка, 1934 р.
1828	7467	Племінна корова Ваідета в племрадгоспі “Поливанівка” Магдалинівського району Дніпропетровської області. 1934 р.
1829	7477	Заводський жеребець Червонець в племрадгоспі “Поливанівка” Магдалинівського району Дніпропетровської області. 1934 р.
1830	6129	Діти грають у волейбол в піонерському таборі в Молочанському районі Дніпропетровської області. 1934 р.
1831	7580	Робітниця збагачувальної фабрики рудника ім. Серго Орджонікідзе за роботою на лебідці. смт Орджонікідзе Нікопольського р-ну Дніпропетровської обл., 1934 р.
1832	7581	Будівництво шахти № 1 рудника ім. Серго Орджонікідзе. смт Орджонікідзе Нікопольського р-ну Дніпропетровської обл., 1934 р.

1833	7582	Ремонтні роботи на шахті № 1 рудника ім. Серго Орджонікідзе. смт Орджонікідзе Нікопольського р-ну Дніпропетровської обл., 1934 р.
1834	7583	Водяна помпа на рудозбагачувальній фабриці рудника ім. Серго Орджонікідзе. смт Орджонікідзе Нікопольського р-ну Дніпропетровської обл., 1934 р.
1835	7584	Монтаж водопроводу рудозбагачувальної фабрики рудника ім. Серго Орджонікідзе. смт Орджонікідзе Нікопольського р-ну Дніпропетровської обл., 1934 р.
1836	7585	Водопровід для поливання садів рудозбагачувальної фабрики рудника ім. Серго Орджонікідзе. смт Орджонікідзе Нікопольського р-ну Дніпропетровської обл., 1934 р.
1837	7586	Група робітників радгоспу біля водяної помпи на рудозбагачувальній фабриці рудника ім. Серго Орджонікідзе. смт Орджонікідзе Нікопольського р-ну Дніпропетровської обл., 1934 р.
1838	7587	Головний вхід на рудозбагачувальну фабрику рудника ім. Серго Орджонікідзе. смт Орджонікідзе Нікопольського р-ну Дніпропетровської обл., 1934 р.
1839	7588	Наземні споруди шахти № 5 рудника ім. Серго Орджонікідзе. смт Орджонікідзе Нікопольського р-ну Дніпропетровської обл., 1934 р.
1840	7589	Наземні споруди шахти № 5 рудника ім. Серго Орджонікідзе. смт Орджонікідзе Нікопольського р-ну Дніпропетровської обл., 1934 р.
1841	7590	Будинок, в якому жили до Жовтневої революції робітники рудника. смт Орджонікідзе Нікопольського р-ну Дніпропет-ровської обл., 1934 р.
1842	7591	Вид на рудозбагачувальну фабрику рудника ім. Серго Орджо-нікідзе. смт Орджонікідзе Нікопольського р-ну Дніпропет-ровської обл., 1934 р.
1843	7592	Загальний вид рудозбагачувальної фабрики рудника ім. Серго Орджонікідзе до перебудови. смт Орджонікідзе Нікопольського р-ну Дніпропетровської обл., 1934 р.
1844	7593	Будівництво житлових будинків у селищі робітників рудника ім. Серго Орджонікідзе. смт Орджонікідзе Нікопольського р-ну Дніпропетровської обл., 1934 р.
1845	6754	Трудівниця колгоспу с. Знаменівка Новомосковського району Дніпропетровської області Лебідь, яка за продані сільсько-господарській кооперації надлишки хліба купила собі мануфактури, з односельцями біля крамниці. 1934 р.
1846	6241	Парторг, ударник депо зал. ст. Пологи Придніпровської залізниці. м. Пологи Дніпропетровської обл., 1934 р.
1847	9235	Хлібна валка колгоспів Софіївського району Дніпропетровської області. с. Михайло-Лукашеве, 1934 р.
1848	6603	Трудівники сільськогосподарської артілі ім. Г. І. Петров-ського Чернігівського району Дніпропетровської області за роботою на току. с. Широкий Яр, 1934 р.
1849	8061	Заняття школи лікнепу в с. Юр'ївка Дніпропетровської області. 1934 р.
1850	8062	Родина трудівника одного з колгоспів Юр'ївського району Дніпропетровської області Сороки за обідом. 1934 р.
1851	5873	Конюх-ударник артілі "Нове життя" Якимівського району Дніпропетровської області Печерський одержує сніданок. с. Ганнівка, 1934 р.
1852	6127	Отара овець сільськогосподарської артілі "Комінтерн" Дніпропетровської області біля кошари. 1934 р.
1853	6128	Сурмач сурмить "зорю" в піонерському таборі у с. Любимівка Дніпропетровської області. 1934 р.

1854	6144	Трудівники сільськогосподарської артілі “Перемога” Дніпропетровської області під час обіду в полі. 1934 р.
1855	6169	Польовий табір робітників Дніпропетровської МТС у сільськогосподарській артілі “Перемога” Дніпропетровської області. 1934 р.
1856	6182	Ковалі Сурсько-Литовської МТС за роботою в польовій кузні сільськогосподарської артілі “Червоний борець” Дніпропетровської області. 1934 р.
1857	6243	Трудівниці-ударниці колгоспу ім. 19-го МЮДу Дніпропетровської області за перенесенням зерна. 1934 р.
1858	6588	Робітник Ново-Григорівської МТС, ударник Пономаренко за ремонтом трактора. с. Ново-Григорівка Дніпропетровської обл., 1934 р.
1859	6590	Члени сім’ї колгоспника Шкіталя під час здавання іспиту в Дніпропетровській МТС за доповіддю Й. В. Сталіна. Дніпропетровська обл., 1934 р.
1860	6591	Заступник начальника політвідділу при Дніпропетровській МТС та представник міськкому партії серед членів сім’ї Биличенка. Дніпропетровська обл., 1934 р.
1861	5328	Будинок Сталінської [обласної] ради. м. Сталіно Донецької обл., 1934 р.
1862	5355	Будинок одного з гуртожитків у м. Сталіно Донецької області, 1934 р.
1863	5359	Будинок клубу ім. Т. Г. Шевченка у м. Сталіно Донецької області. 1934 р.
1864	5389	Лабораторія Сталінського хімічного інституту. м. Сталіно Донецької обл., 1934 р.
1865	5390	Кімната жіночого гуртожитку радгоспу ім. Жовтневої революції у м. Сталіно Донецької області. 1934 р.
1866	5391	Музей революції в Палаці культури у с-щі Рутченкове. м. Сталіно Донецької обл., 1934 р.
1867	5398	Палац культури Петровського району м. Сталіно Донецької області. 1934 р.
1868	5404	Індивідуальні житлові будинки для сімей працівників шахти № 1 ім. Челюскінців у м. Сталіно Донецької області, 1934 р.
1869	5406	Нове робітниче селище у м. Сталіно Донецької області. 1934 р.
1870	5413	Житловий комплекс “Металіст” Сталінського металургійного заводу ім. Й. В. Сталіна. м. Сталіно Донецької обл., 1934 р.
1871	5538	Старі будинки в робітничому селищі м. Сталіно Донецької області, 1934 р.
1872	5540	Житловий будинок у м. Сталіно Донецької області. 1934 р.
1873	5553	Будинки на вул. Артема в м. Сталіно Донецької області. 1934 р.
1874	5556	Старі будинки в робітничому с-щі Нью-Йорк у м. Сталіно Донецької області. 1934 р.
1875	5585	Клуб ім. В. І. Леніна у м. Сталіно Донецької області. 1934 р.
1876	5597	Клуб ім. В. І. Леніна у м. Сталіно Донецької області. 1934 р.
1877	5589	Трамвайні колії на одній із вулиць у с-щі Рутченкове. м. Сталіно Донецької обл., 1934 р.
1878	5592	Внутрішній вид 5-го державного звіринця ДОМЕЦу (Державного об’єднання музичних, естрадних і циркових підприємств) у м. Сталіно Донецької області. 1934 р.
1879	5593	Вхід до 5-го державного звіринця ДОМЕЦу (Державного об’єднання музичних, естрадних і циркових підприємств) у м. Сталіно Донецької області. 1934 р.

1880	5595	Новий житловий будинок у робітничому селищі в м. Сталіно Донецької області. 1934 р.
1881	5603	Гуртожиток № 1 племрадгоспу в м. Сталіно Донецької області. 1934 р.
1882	8039	Будинок новозбудованої бані в м. Сталіно Донецької обл., 1934 р..
1883	11014	Будинок військкомату в м. Сталіно Донецької області. 1934 р.
1884	5364	Будівництво водної станції у м. Сталіно Донецької області. 1934 р.
1885	5367	Будівництво будинку № 4 на Сінній площі у м. Сталіно Донецької області. 1934 р.
1886	5377	Спорудження житлового будинку для електрослюсаря шахти “Чекіст” Лучина у м. Сталіно Донецької області, 1934 р.
1887	5386	Спорудження житлових будинків для працівників шахти № 7/17 в с-щі Рутченкове. м. Сталіно Донецької обл., 1934 р.
1888	5403	Завершення будівництва житлового будинку для родини забійника шахти № 19 у м. Сталіно Донецької області Кузюркіна. 1934 р.
1889	5403а	Спорудження житлового будинку для родини шахтаря у м. Сталіно Донецької області, 1934 р.
1890	5421	Будівництво павільйону металургів у м. Сталіно Донецької області. 1934 р.
1891	5422	Будівництво одного з павільйонів виставки відділу робітничого постачання вугільників у м. Сталіно Донецької області. 1934 р.
1892	5435	Спорудження житлових будинків [трестом] “Південжитлобуд” у м. Сталіно Донецької області. 1934 р.
1893	5564	Будівництво житлового будинку для співробітників Наркомату внутрішніх справ УСРР у м. Сталіно Донецької області. 1934 р.
1894	5580	Будівництво павільйону виставки приміських господарств у м. Сталіно Донецької області. 1934 р.
1895	5591	Будівництво житлового будинку для металургів у м. Сталіно Донецької області. 1934 р.
1896	7836	Будівництво житлового будинку в м. Сталіно Донецької області. 1934 р.
1897	7863	Будівництво житлового тридцятидвохквартирного будинку в м. Сталіно Донецької області. 1934 р.
1898	5372	Жителі м. Сталіно Донецької області перед початком де-монстрації з нагоди 17-ї річниці Жовтневої революції, 1934 р.
1899	5437	Колона юних техніків і авіамоделістів фабрично-заводської школи-семирічки № 6 під час змагань у новому дитячому парку в м. Сталіно Донецької області. 1934 р.
1900	5547	Репетиція фізкультурної групи – дітей працівників Сталінського металургійного заводу ім. Й. В. Сталіна – в клубі ім. В. І. Леніна. м. Сталіно Донецької обл., 1934 р.
1901	5551	Група жінок – ворошиловських стрільців – на Першотравневій демонстрації у м. Сталіно Донецької області. 1 травня 1934 р.
1902	5570	Лозунг на честь виборів до місцевих органів влади на одній із вулиць м. Сталіно Донецької обл., 1934 р.
1903	5572	Народні гуляння на площі в м. Сталіно Донецької області з нагоди завершення радянської полярної експедиції на пароплаві “Челюскін”. 1934 р.
1904	5574	Група артистів мюзик-холу, членів Спілки працівників мистецтв (“Робмис”) під час недільника у м. Сталіно Донецької області. 1934 р.
1905	7861	Колона демонстрантів під час святкування Міжнародного юнацького дня в м. Сталіно Донецької області. 1934 р.
1906	7865	Колона демонстрантів під час святкування 17-ї річниці Жовтневої революції в м. Сталіно Донецької області. 1934 р.

1907	9178	Колона вихованців комуни ім. Ф. Е. Дзержинського під час святкування ХХ МЮДу в м. Сталіно Донецької області. 1934 р.
1908	5332	Експозиція товарів широкого вжитку, виготовлених на заводі “Стальміст” із відходів виробництва, на виставці з нагоди І з’їзду Рад Донецької області. м. Сталіно, 1934 р.
1909	5353	Колгоспник Олейников (праворуч) торгує медом на передсвятковому колгоспному ярмарку у м. Сталіно Донецької області. 1934 р.
1910	5361	Стенд для книжкової виставки Донецької обласної філії Укркниготоргу у будинку Донецького обкому КП(б)У. м. Сталіно Донецької обл., 1934 р.
1911	5542	Виставка овочів – експонатів павільйону відділів робітничого постачання вугільників на 2-й Вседонецькій виставці. м. Сталіно Донецької обл., 1934 р.
1912	5549	Передсвятковий колгоспний ярмарок у м. Сталіно Донецької області. Квітень 1934 р.
1913	5579	Портрет Й. В. Сталіна, викладений із фруктів – експонат сільськогосподарської виставки приміських господарств у м. Сталіно Донецької області. 1934 р.
1914	5590	Павільйон облжитлоспілки на передсвятковому ярмарку в м. Сталіно Донецької області. 1934 р.
1915	7862	Агроном Козарєв під час відвідання сільськогосподарської виставки в м. Сталіно Донецької області. 1934 р.
1916	7864	Загальний вид павільйону “Союзшвейзбуту” в передбазарний день. м. Сталіно Донецької обл., 1934 р.
1917	9165	Відвідувачі на 2-й виставці овочів і фруктів в м. Сталіно Донецької області. 1934 р.
1918	9171	Експонати 2-ї виставки овочів і фруктів в м. Сталіно Донецької області. 1934 р.
1919	9181	Експонати 2-ї виставки овочів і фруктів в м. Сталіно Донецької області. 1934 р.
1920	5598	Зразково-показова плодоовочева крамниця у м. Сталіно Донецької області. 1934 р.
1921	5604	Обслуговування покупця в крамниці “Харчоторгу” в м. Сталіно Донецької області. 1934 р.
1922	5605	Обслуговування покупців у відділі іграшок крамниці № 31 “Донпромторгу” в м. Сталіно Донецької області. 1934 р.
1923	5608	Обслуговування покупців в магазині промислових товарів № 6 “Донпромторгу”. м. Сталіно Донецької обл., 1934 р.
1924	7856	Копчення ковбаси в коптильному цеху м’ясокомбінату в м. Сталіно Донецької області. 1934 р.
1925	9166	Член профспілки робітників вугільної промисловості Пономарьов купує мандоліну в магазині № 6 в м. Сталіно Донецької області. 1934 р.
1926	9176	Відвідувачі оглядають меблі в показовій меблевій крамниці в м. Сталіно Донецької області. 1934 р.
1927	5358	Ударниця колгоспу ім. К. Є. Ворошилова Луганського району Донецької області, учасниця ІІІ зльоту колгоспників Донбасу Хижняк. м. Сталіно Донецької обл., 1934 р.
1928	5409	Президія звітно-виборних зборів Сталінської міської профспілки шевців. Виступає секретар Сталінської міськради Булатов. м. Сталіно Донецької обл., 1934 р.
1929	5429	Учасники Всесоюзного зльоту ударників-прокатників від м. Краматорська Донецької області. м. Сталіно, 1934 р.

1930	5430	Безкоштовне роздавання спеціальної літератури учасникам Всесоюзного зльоту ударників-прокатників. м. Сталіно Донецької обл., 1934 р.
1931	5548	Голова районної ради в м. Сталіно Донецької області Корчевський доповідає про роботу ради працівникам зал. ст. Сталіно Донецької залізниці. м. Сталіно, 1934 р.
1932	5584	Плакат Українського Червоного Хреста про здавання норм на значок “Готовий до санітарної оборони СРСР”. м. Сталіно Донецької обл., 1934 р.
1933	5586	Робітники фабрики-кухні № 1 у м. Сталіно Донецької області. 1934 р.
1934	9167	Член ВУЦВК Панфілов саджає дерево на околиці м. Сталіно Донецької області. 1934 р.
1935	5338	Кращий учень Сталінської [авіаційної] школи, робітник рудоремонтного заводу Черемисов. м. Сталіно Донецької обл., 1934 р.
1936	10991	Парашутистка Кириченко, яка виконала два стрибки з висоти 600 м. м. Сталіно Донецької обл., 1934 р.
1937	11030	Комсомолки Гусерова та Кириченко готуються до стрибка з парашутом. м. Сталіно Донецької обл.,1934 р.
1938	5388	Малописьменні допризовники 1912 року народження під час занять у навчальному пункті Сталінського металургійного заводу ім. Й. В. Сталіна. м. Сталіно Донецької обл., 1934 р.
1939	10998	Заняття зі спортивної підготовки допризовників на площі біля Сталінського військкомату. м. Сталіно Донецької обл., 1934 р.
1940	11015	Призовники Петровського учбового пункту за вивченням гвинтівки. м. Сталіно Донецької обл., 1934 р.
1941	11018	Заключення договору про соціалістичне змагання між взводами допризовників. м. Сталіно Донецької обл., 1934 р.
1942	11019	Група допризовників 1912-го року народження під час вивчення ручного кулемета Дегтярьова. м. Сталіно Донецької обл., 1934 р.
1943	11020	Робітник-ударник Поваляєв здає норми ГПО з метання гранати. м. Сталіно Донецької обл., 1934 р.
1944	11028	Допризовники 1912-го року народження Сталінського металургійного заводу ім. Й. В. Сталіна на заняттях лікнепу. м. Сталіно Донецької обл., 1934 р.
1945	5335	Заняття в Інституті підвищення кваліфікації [інженерно-технічних працівників] у с-щі Рутченкове. м. Сталіно Донецької обл., 1934 р.
1946	5414	Маляри-комсомолки Жукова, Зозуля та Собачкіна, які склали іспити з рахування у школі грамоти, за роботою на одному з підприємств м. Сталіно Донецької області. 1934 р.
1947	5567	Гірник шахти [“Сталінський забій”] Корчагін під час вступного іспиту з математики у Донецькому гірничому інституті ім. Артема. м. Сталіно Донецької обл., 1934 р.
1948	5573	Один із кращих учнів фабрично-заводської школи-семирічки шахти “Бутівка” грає на гармошці під час дитячої політп’ятихвилинки. м. Сталіно Донецької обл., 1934 р.
1949	5581	Парторг шахти “Бутівка” Анісімов з групою старших організаторів політп’ятихвилинок. м. Сталіно Донецької обл., 1934 р.
1950	5596	Учениця виробничої школи ім. Й. В. Сталіна в м. Сталіно Донецької області за роботою на свердлувальному верстаті. 1934 р.
1951	5387	Заняття з української мови у дитячому відділенні центральної поліклініки у м. Сталіно Донецької області, 1934 р.
1952	5392	Спальна кімната дитячих ясел Сталінського металургійного заводу ім. Й. В. Сталіна. м. Сталіно Донецької обл., 1934 р.
1953	5400	Зважування дитини в дитячих яслах шахти № 4/21. м. Сталіно Донецької обл., 1934 р.

1954	5921	Піонери збирають у полі колоски. м. Сталіно Донецької обл., 1934 р.
1955	7826	Щеплення немовляти в поліклініці ім. К. Є. Ворошилова в м. Сталіно Донецької області. 1934 р.
1956	7828	Учні 10-го класу фабрично-заводської школи № 3 в м. Ста-ліно Донецької області на заняттях в столярній майстерні. 1934 р.
1957	7853	Дитяча кімната в центральній робітничій поліклініці в м. Сталіно Донецької області. 1934 р.
1958	9177	Кімната для новонароджених в пологовому будинку в м. Сталіно Донецької області. 1934 р.
1959	9179	Діти заводського дитячого садка № 6 в м. Сталіно Донецької області за обідом. 1934 р.
1960	5399	Підготовка підлоги під бетонування в процедурному кабінеті світловодогрязелікарні Петровського рудоуправління. м. Сталіно Донецької обл., 1934 р.
1961	5399а	Будинок світловодогрязелікарні Петровського рудоуправлін-ня. м. Сталіно Донецької обл., 1934 р.
1962	5407	Підземний медпункт шахти № 8 у с-щі Будьоннівка. м. Сталіно Донецької обл., 1934 р.
1963	5408	Операційна зала гінекологічної клініки ім. К. Є. Ворошилова у с-щі Будьоннівка. м. Сталіно Донецької обл., 1934 р.
1964	5428	Палата фізіатричної лікарні у м. Сталіно Донецької області, 1934 р.
1965	5436	Пацієнти чекають на прийом до лікаря венерологічного відділення центральної поліклініки у м. Сталіно Донецької області. 1934 р.
1966	5357	Рукоятниця підйомно-спускної кліті однієї з шахт м. Сталіно Донецької області, ударниця Мінькова за роботою. 1934 р.
1967	5366	Члени комісії робітничого контролю однієї із шахт м. Сталіно Донецької області Царук і Кухарєв перевіряють нарахування зарплати гірникам. 1934 р.
1968	5395	Працівники пральні Рутченківського інституту підвищення кваліфікації інженерно-технічних працівників вугільної промисловості за роботою. м. Сталіно Донецької обл., 1934р.
1969	5397	Ударник дільниці № 3 шахти [№4/21] у м. Сталіно Донецької області, який виконує планові завдання на 140%, профорг Бутаков. 1934 р.
1970	5401	Інженер шахти № 3/18 з родиною в одноденному Будинку відпочинку. м. Сталіно Донецької обл., 1934 р.
1971	5402	Робітниці шахти ім. Т. Г. Шевченка за відкатуванням вагонеток із вугіллям. м. Сталіно Донецької обл., 1934 р.
1972	5415	Ударниця Сталінського заводу “Кокс” № 15, комсомолка-висуванка Чуприна. м. Сталіно Донецької обл., 1934 р.
1973	5431	Газорізальниця Сталінського металургійного заводу ім. Й. В. Сталіна за роботою. м. Сталіно Донецької обл.,1934 р.
1974	5432	Ударник мартенівського цеху Сталінського металургійного заводу ім. Й. В. Сталіна Ходосов вдома читає газету. м. Сталіно Донецької обл., 1934 р.
1975	5566	Чавунні відливки на під’їзних шляхах перед відправкою зі [Сталінського металургійного заводу ім. Й. В. Сталіна]. м. Сталіно Донецької обл., 1934 р.
1976	5594	Підйомна кліть на шахті № 1 ім. Челюскінців у Петровському районі м. Сталіно Донецької області. 1934 р.
1977	5884	Газовик-ударник Каратущенко зі своєю родиною. м. Сталіно Донецької обл., 1934 р.

1978	6923	Внутрішній вид лампового цеху під час заряджання ламп на одній із шахт м. Сталіно Донецької області. 1934 р.
1979	7837	Робітники в червоному куточку під час відпочинку. м. Сталіно Донецької обл., 1934 р.
1980	9182	Бурильник шахти № 7 в м. Сталіно Донецької області, ударник Бородкін. 1934 р.
1981	9183	Робітниця однієї з [шахт], ударниця Слюхіна. м. Сталіно Донецької обл., 1934 р.
1982	9184	Випуск чавуну з домни № 3 Сталінського металургійного заводу ім. Й. В. Сталіна. м. Сталіно Донецької обл., 1934 р.
1983	9197	Бригада жінок-робітниць Сталінського металургійного заводу ім. Й. В. Сталіна на земляних роботах. м. Сталіно Донецької обл., 1934 р.
1984	5368	Відвантаження капусти, вирощеної на городах відділу робітничого постачання [тресту] “Сталінвугілля” для відправлення в робітничі кооперативи шахт. м. Сталіно Донецької обл., 1934 р.
1985	5371	Ділянка огірків у парниках овочевого господарства. м. Сталіно Донецької області. 1934 р.
1986	5543	Бригада підлітків обробляє посадки буряків на городах агрокомбінату “Доненерго” в с-щі Рутченкове. м. Сталіно Донецької обл., 1934 р.
1987	5544	Поле капусти відділу робітничого постачання шахти “Лідіївка” № 2/7. м. Сталіно Донецької обл., 1934 р.
1988	5565	Кращий городник, ударник шахти “Бутівка” Гольцев з дружиною за обідом, приготовленим із вирощених ними овочів. м. Сталіно Донецької обл., 1934 р.
1989	5607	Свинарка агрокомбінату “Доненерго”, ударниця Ткаченко. м. Сталіно Донецької обл., 1934 р.
1990	6516	Один з кращих рисаків Сталінського іподрому. м. Сталіно Донецької обл., 1934 р.
1991	7827	Працівники однієї із шахт в м. Сталіно Донецької області обробляють картоплю на городі підприємства. 1934 р.
1992	5557	Пам’ятник Артему в м. Артемівську Донецької області. 1934 р.
1993	5575	Післяобідній сон у дитячих яслах у м. Артемівськ Донецької області. 1934 р.
1994	5900	Будинок ударників Ворошиловського металургійного заводу імені К. Є. Ворошилова. м. Ворошиловськ Донецької обл., 1934 р.
1995	5336	Новий житловий будинок для спеціалістів у м. Горлівці Донецької області. 1934 р.
1996	5339	Прокладання каналізаційних труб у робітничому кварталі ЖБК (житлово-будівельної кооперації) у м. Горлівці Донецької області. 1934 р.
1997	5405	Вентиляційна машина шахти № 1 у м. Горлівка Донецької області. 1934 р.
1998	5520	Будинок театру в м. Горлівці Донецької області. 1934 р.
1999	5940	Святкування 17-ї річниці Жовтневої революції у м. Горлівці Донецької області. 1934 р.
2000	6922	Бригадир підземної госпрозрахункової жіночої бригади на шахті № 2 в м. Горлівці Донецької області Грушина. 1934 р.
2001	7496	Зовнішній вид пивної в старій частині м. Горлівки Донецької області. 1934 р.
2002	5370	Будинок нової лазні у м. Кадіївці Донецької області. 1934 р.
2003	5417	Робітничий виселок у м. Кадіївці Донецької області, зведений будівельниками “Міськжитлоспілки”. 1934 р.
2004	5583	Готель у м. Кадіївка Донецької області. 1934 р.

2005	5582	Проект будинку кінотеатру у м. Кадіївка Донецької області. 1934 р.
2006	5609	Проект будинку кінотеатру для міст Кадіївки та Ворошиловська Донецької області. м. Сталіно, 1934 р.
2007	5610	Проект фойє звукового кінотеатру для м. Кадіївки Донецької області. м. Сталіно Донецької обл., 1934 р.
2008	6467	Будинок Кадіївської міськради. м. Кадіївка Донецької обл., 1934 р.
2009	7482	Група покупців в універмазі для шахтарів-ударників в м. Кадіївці Донецької області. 1934 р.
2010	5558	Робітниці Костянтинівської агломераційної фабрики за транспортуванням агломерату механізованим способом. м. Костянтинівка Донецької області. 1934 р.
2011	5973	Ударниця цеху запчастин для мартенівських печей Костянтинівського вогнетривкого заводу “Червоний Жовтень” А. Вахлій. м. Костянтинівка Донецької обл., 1934 р.
2012	5974	Житловий будинок для працівників Костянтинівського склоробного заводу. м. Костянтинівка Донецької обл., 1934 р.
2013	7357	Рів у провулку перед мостінням дороги в м. Констянтинівці Донецької області. 1934 р.
2014	9312	Будівництво стадіону Костянтинівського металургійного заводу ім. М. В. Фрунзе. м. Костянтинівка Донецької обл., 1934 р.
2015	5410	Обслуговування покупців у крамниці № 5 ДБТ “Краматорг” у м. Краматорську Донецької області. 1934 р.
2016	5588	Відвідувачі в клубі ім. В. І. Леніна у м. Краматорську Донецької області. 1934 р.
2017	5434	Ударник будівництва [Старокраматорського машинобудівно-го заводу] Краснокутський. м. Краматорськ Донецької обл., 1934 р.
2018	5539	Мітинг з нагоди пуску Новокраматорського машинобудівного заводу. м. Краматорськ Донецької обл., 28 вересня 1934 р.
2019	5606	Вид 18-тої дільниці робітничого селища Новокраматорського машинобудівного заводу ім. Й. В. Сталіна. м. Краматорськ Донецької обл., 1934 р.
2020	7332	Зовнішній вид механічного цеху Новокраматорського машинобудівного заводу ім. Й. В. Сталіна в м. Краматорську Донецької області. 1934 р.
2021	7333	Кінотеатр Новокраматорського машинобудівного заводу ім. Й. В. Сталіна. м. Краматорськ Донецької обл., 1934 р.
2022	7334	Куточок скверу біля сталеварного цеху Новокраматорського машинобудівного заводу ім. Й. В. Сталіна. м. Краматорськ Донецької обл., 1934 р.
2023	7341	Будівництво залізничної колії до шлакової гори на Новокра-маторського машинобудівного заводу ім. Й. В. Сталіна в м. Краматорську Донецької області. 1934 р.
2024	7678	Вид зруйнованої домни № 1 Краматорського металургійного заводу ім. В. В. Куйбишева. м. Краматорськ Донецької обл.,1934 р.
2025	7832	Будинок нової фабрично-заводської школи в м. Краматорську Донецької області. 1934 р.
2026	5379	Покупці в гастрономі № 4 у м. Луганську Донецької області. 1934 р.
2027	5380	Зовнішній вид гастроному № 4 у м. Луганську Донецької області. 1934 р.
2028	5546	Група ворошиловських стрільців – працівників Луганського паровозобудівного заводу ім. Жовтневої революції – на тренуванні. м. Луганськ Донецької обл., 1934 р.

2029	6312	Завідувач кафедри марксизму-ленінізму та історії ВКП(б) Донецького інституту народної освіти, співробітник обласного відділу народної освіти, доцент Цук. м. Луганськ Донецької обл., 1934 р.
2030	5365	Монтажник-котельник Макбуду, ударник Коликов. м. Макіївка Донецької обл., 1934 р.
2031	5555	Відвідувач у чекальні відділу РАЦСу в м. Макіївка Донецької області. 1934 р.
2032	5343	Група передовиків відділу робітничого постачання Маріупольського металургійного заводу “Азовсталь” під час роботи на кагатах. м. Маріуполь Донецької обл., 1934 р.
2033	5346	Директор відділу робітничого постачання Маріупольського металургійного заводу “Азовсталь” Жуков (ліворуч) зі своїм заступником. м. Маріуполь Донецької обл., 1934 р.
2034	5347	Кагат № 1 для зберігання овочів відділу робітничого постачання Маріупольського металургійного заводу “Азовсталь”. м. Маріуполь Донецької обл., 1934 р.
2035	5433	[Будівельник], член КП(б)У Костін, премійований за будівництво домни № 2 Маріупольського металургійного заводу “Азовсталь”. м. Маріуполь Донецької обл., 1934 р.
2036	5344	Керівники радгоспу “Зірка” відділу робітничого постачання Маріупольського металургійного заводу ім. Ілліча (зліва направо): профорг Баранов, директор Кривошиєв, парторг Вдовенко. м. Маріуполь Донецької обл., 1934 р.
2037	5345	Внутрішній вид свинарника радгоспу “Зірка” відділу робітничого постачання Маріупольського металургійного заводу ім. Ілліча. м. Маріуполь Донецької обл., 1934 р.
2038	5349	Внутрішній вид крамниці № 7 відділу робітничого постачання Маріупольського металургійного заводу ім. Ілліча. м. Маріуполь Донецької обл., 1934 р.
2039	5350	Покупці в бакалійному відділі показової крамниці № 110 відділу робітничого постачання Маріупольського металургій-ного заводу ім. Ілліча. м. Маріуполь Донецької обл., 1934 р.
2040	5351	Покупці у відділі промтоварів показової крамниці № 110 відділу робітничого постачання Маріупольського металургій-ного заводу ім. Ілліча. м. Маріуполь Донецької обл., 1934 р.
2041	5535	Покупці в крамниці № 2 відділу робітничого постачання Маріупольського металургійного заводу ім. Ілліча. м. Маріуполь Донецької обл., 1934 р.
2042	5536	Внутрішній вид хлібної крамниці № 19 відділу робітничого постачання Маріупольського металургійного заводу ім. Ілліча. м. Маріуполь Донецької обл., 1934 р.
2043	5537	Будівлі овочевого пункту відділу робітничого постачання Маріупольського металургійного заводу ім. Ілліча. м. Маріуполь Донецької обл., 1934 р.
2044	6405	Племінний жеребець радгоспу Маріупольського металургійного заводу ім. Ілліча. м. Маріуполь Донецької обл., 1934 р.
2045	5329	Покупці в бакалійному магазині № 17 у м. Маріуполі Донецької області. 1934 р.
2046	5330	Будинок їдальні № 1 у м. Маріуполі Донецької області. 1934 р.
2047	5348	Працівники [риболовецької артілі] в’яжуть сіті. м. Маріуполь Донецької обл., 1934 р.
2048	5571	Покупці в бакалійному відділі крамниці № 35, нагородженої перехідним Червоним прапором. м. Маріуполь Донецької обл., 1934 р.

2049	5601	Обслуговування покупців у галантерейному відділі крамниці № 1 в м. Маріуполі Донецької області. 1934 р.
2050	5602	Обслуговування покупців у крамниці № 10 відділу робітничого постачання “Кокс”. м. Маріуполь Донецької обл., 1934 р.
2051	7474	Завідувачка магазину № 53 м. Маріуполя Донецької області Войщенко і продавець Кириченко під час оформлення “червоного куточка”. 1934 р.
2052	5419	Внутрішній вид елеватора Маріупольського торгового порту. м. Маріуполь Донецької обл., 1934 р.
2053	5599	Судна біля найбільшого в СРСР елеватора в Маріупольському торговому порту. м. Маріуполь Донецької обл., 1934 р.
2054	7667	Вид будівництва житлових будинків в Червоному містечку м. Рикове (нині – м. Єнакієве) Донецької обл., 1934 р.
2055	7669	Вид будівництва робітничого селища в Червоному містечку м. Рикове (нині – м. Єнакієве) Донецької обл., 1934 р.
2056	7292	Загальний вид будинків робітників Держзаводу ім. О. І. Рикова в м. Рикове (нині – м. Єнакієве) Донецької області. 1934 р.
2057	7298	Будинок для працівників на Держзаводі ім. О. І. Рикова в Червоному містечку в м. Рикове (нині – м. Єнакієве) Донецької області. 1934 р.
2058	7299	Будинок для працівників на Держзаводі ім. О. І. Рикова в Червоному містечку в м. Рикове (нині – м. Єнакієве) Донецької області. 1934 р.
2059	7293	Діаграма виробництва бесемерівської сталі в період між VI і VII з’їздами Рад на Держзаводі ім. О. І. Рикова в м. Рикове (нині – м. Єнакієве) Донецької області. 1934 р.
2060	7303	Прибирання ливарного двору домни № 1 на Держзаводі ім. О. І. Рикова в м. Рикове (нині – м. Єнакієве) Донецької області. 1934 р.
2061	7666	Головна контора капітального будівництва Держзаводу ім. О. І. Рикова. м. Рикове (нині – м. Єнакієве) Донецької обл., 1934 р.
2062	7668	Роботи з благоустрою Держзаводу ім. О. І. Рикова. м. Рикове (нині – м. Єнакієве) Донецької обл., 1934 р.
2063	9213	Ливарна канава в мартенівському цеху Держзаводу ім. О. І. Рикова. м. Рикове (нині – м. Єнакієве) Донецької обл., 8 грудня 1934 р.
2064	7670	Робітники Єнакієвського металургійного заводу в їдальні клубу. м. Рикове (нині – м. Єнакієве) Донецької обл., 1934 р.
2065	9170	Робітник Слов’янського ізоляторного заводу ім. Артема Бугаєв перевіряє якість ізоляторів. м. Слов’янськ Донецької обл., 1934 р.
2066	5385	Будинок Чистяківської міськради. м. Чистякове Донецької обл., 1934 р.
2067	5438	Палац культури шахти “Червона зірка” у м. Чистякове Донецької області. 1934 р.
2068	6419	Будинок Чистяківської міськради. м. Чистякове Донецької обл., 1934 р.
2069	5375	Доставка піонерами та школярами газет на польовий стан колгоспу імені 1 Травня [Амвросіївського] району Донецької області. с. Благодатне, 1934 р.
2070	5376	Трудівники одного з колгоспів Амвросіївського району Донецької області під час перерви слухають радіопередачу на польовому стані. 1934 р.
2071	5559	Будинок відділу робітничого постачання в смт Амвросіївка Донецької області. 1934 р.
2072	5611	Пробний виїзд в поле у колгоспі ім. Т. Г. Шевченка [Волноваського району] Донецької області. 1934 р.
2073	5614	Водій [зернорадгоспу “Донецький”] Волноваського району Донецької області, ударниця Романцева за кермом автомобіля. смт Волноваха, 1934 р.

2074	9169	Сівба озимої пшениці в колгоспі імені Ернста Тельмана Донецької області. смт Волноваха, 1934 р.
2075	7730	Трактористка Новоянисольської МТС Коссе за роботою. с. Новоянисоль Володарського р-ну Донецької обл., 1934 р.
2076	5369	Колгоспники слухають радіоприймач. смт Красний Лиман Донецької області. 1934 р.
2077	7855	Машиніст Пашков під час жнив в колгоспі “1905 р.” Луганського району Донецької області. 1934 р.
2078	9180	Косовиця в с. Першотравневому Донецької області. 1934 р.
2079	5333	Голова робіткому шахти м. Ровеньки Донецької області Зімін і секретар комітету Лохматова перевіряють хід соцзмагання і ударництва. 1934 р.
2080	5426	Тягловий верблюд на господарському дворі одного з колгоспів Рубіжнянського району Донецької області (з 1938 р.-Луганської області). 1934 р.
2081	5427	Тяглові верблюди на господарському дворі одного з колгоспів Рубіжнянського району Донецької області (з 1938 р. Луганської області). 1934 р.
2082	5340	Група ударників колгоспу “Чайка” Сватівського району Донецької області – переселенців із Чернігівської області. 1934 р.
2083	5545	Корівник колгоспу “Чайка” Сватівського району Донецької області. 1934 р.
2084	5554	Електрослюсар-ударник шахти ім. М. М. Шверника під час здачі нормативів на звання “Ворошиловський стрілець”. Сватівський р-н Донецької обл., 1934 р.
2085	5360	Нове селище для робітників шахти № 1/2 Свердловського району Донецької області. 1934 р.
2086	5425	Працівниця з роботи серед жінок політвідділу Селидівської МТС Бочарова обговорює під час перерви підсумки роботи за попередній день з трудівницями колгоспу ім. К. Є. Ворошило-ва Селидівського району Донецької області. 1934 р.
2087	7829	Діти біля входу в парк с. Селидівка Донецької області. 1934 р.
2088	5568	Засідання політвідділу [Краматорської] МТС із затвердження плану обслуговування весняної посівної кампанії. [с. Сергіївка] Слов’янського р-ну Донецької обл., 1934 р.
2089	7858	Скиртування сіна в колгоспі “Червона Армія” Сталінського району Донецької області. с. Старомихайлівка, 1934 р.
2090	5362	Будинок їдальні у с-щі Каракуббуд (нині - м. Комсомольське) Старобешівського району Донецької області. 1934 р.
2091	5439	Робітники дільниці № 2 [прораб М. Ребриков] с-ща Каракуббуд (нині - м. Комсомольське) Старобешівського району Донецької області в їдальні. 1934 р.
2092	10869	Навантаження флюсового вапняку у вагони в копальні Каракуббуду. с-ще Каракуббуд (нині - м. Комсомольське) Старобешівського р-ну Донецької обл., 1934 р.
2093	10870	Тимчасовий барак “землянка” для сезонних робітників в копальнях Каракуббуду. с-ще Каракуббуд (нині - м. Комсо-мольське) Старобешівського р-ну Донецької обл., 1934 р.
2094	10871	Розвантаження лісу для будівництва копалень Каракуббуду. с-ще Каракуббуд (нині - м. Комсомольське) Старобешівського р-ну Донецької обл., 1934 р.
2095	10872	Вапнякові печі Каракуббуду. с-ще Каракуббуд (нині - м. Комсомольське) Старобешівського р-ну Донецької обл., 1934 р.

2096	10873	Мотовози на будівництві копалень Каракуббуду. с-ще Каракуббуд (нині - м. Комсомольське) Старобешівського р-ну Донецької обл., 1934 р.
2097	10874	Загальний вид копалень Каракуббуду. с-ще Каракуббуд (нині - м. Комсомольське) Старобешівського р-ну Донецької обл., 1934 р.
2098	10877	Кузня 2-ї дільниці копалень Каракуббуду. с-ще Каракуббуд (нині - м. Комсомольське) Старобешівського р-ну Донецької обл., 1934 р.
2099	5552	Підйом прапора у піонерському таборі Сталінського металургійного заводу ім. Й. В. Сталіна. смт Ясинувата Донецької області. 1934 р.
2100	5600	Діти в піонерському таборі в смт Ясинувата Донецької області. 1934 р.
2101	5363	Вид правового берега р. Кальміус. Донецька обл., 1934 р.
2102	5331	Сквер біля Палацу культури Петрівського рудкому. [с-ще] Петрівка Донецької обл., 1934 р.
2103	5378	Зведення житлових будинків для сімей робітників у [с-щі] Петрівка Донецької області. 1934 р.
2104	5394	Відвідувачі у читальні Палацу культури Петровського рудника. [с-ще] Петрівка Донецької обл., 1934 р.
2105	5576	Будинок одноденного відпочинку інженерно-технічних працівників Петровського рудоуправління. [с-ще] Петрівка Донецької обл., 1934 р.
2106	5327	Ранкова зарядка в дитячих яслах колгоспу ім. В. М. Молотова Донецької області. 1934 р.
2107	5972	Піонервожата, працівниця бібліотеки Г. Андрющенко видає піонерам книги для їх батьків – ударників шахти “Чайкіне”. Донецька обл., 1934 р.
2108	7976	Учень 5-го класу однієї з шкіл Київської області Василь Кузьменко проводить заняття з неписьменними дітьми. Донецька обл., 1934 р
2109	5356	Телефоністка в диспетчерській однієї з шахт в [с-щі Буткевич] Донецької області. 1934 р.
2110	5374	Працівник одного з племрадгоспів Донецької області з племінним биком. 1934 р.
2111	5418	Будинок телятника одного з племгоспів у Донецькій області. 1934 р.
2112	5577	Внутрішній вид їдальні № 56. Донецька обл., 1934 р.
2113	7854	Трудівник Павло Тарзенко під час збирання зерна в колгоспі ім. Т. Г. Шевченка Донецької області. 1934 р.
2114	9168	Селянин-одноосібник Кузін з дружиною за очисткою зерна перед відправленням на заготівельний пункт в с. Михайлівка Донецької області. 1934 р.
2115	9309	Лошата на пасовищі колгоспу ім. Г. І. Петровського Костянтинівського району Донецької області. 1934 р.
2116	9318	Пасіка колгоспу “Червоний боєць” Костянтинівського району Донецької області. с. Кіндратівка, 1934 р.
2117	5393	Дошка політпросвіти на шахті “Риковка”. Донецька обл., 1934 р.
2118	7203	Загальний вид курорту Куяльник. м. Одеса, 1934 р.
2119	7981	Група кандидатів в члени ВКП(б) на заняттях політичного гуртка Одеського суперфосфатного заводу ім. Л. Я. Карпова. м. Одеса, 1934 р.
2120	10945	Стенд “Баварська Радянська Республіка” в Одеському краєзнавчому музеї. м. Одеса, 1934 р.
2121	5933	Безпритульні навчаються заготівельній справі в спеціально відкритих майстернях “Допомоги” у м. Миколаєві Одеської області. 1934 р.

2122	6635	Відпочивальники стрибають у воду з вишки на пляжі м. Херсона Одеської області. 1934 р.
2123	5194	Будинок Державної промисловості в м. Харкові. 1934 р.
2124	6926	Робітниці біля бетономішалки на будівництві урядового готелю поблизу будинку Держпрому в м. Харкові. 1934 р.
2125	5196	Будинок Харківського обкому КП(б)У. м. Харків, 1934 р.
2126	5197	Проект будинку бібліотеки в м. Харкові. 1934 р.
2127	6272	Проект житлового будинку для працівників Харківського паровозобудівного заводу ім. Комінтерну. м. Харків, 1934 р.
2128	5199	Спорудження пам’ятника Т. Г. Шевченку в м. Харкові. 1934 р.
2129	5200	Колона автомашин та автобусів на площі Дзержинського в м. Харкові. На задньому плані - будинок Харківського обкому КП(б)У. 1934 р.
2130	5201	Святково прикрашені будинки з нагоди 17-ї річниці Жовтневої революції на площі Тевелєва в м. Харкові. Листопад 1934 р.
2131	6831	Святково прикрашений Сергіївський майдан у м. Харкові з нагоди 17-ї річниці Жовтневої революції. 1934 р.
2132	5941	Прапороносці на фізкультурному святі у м. Харкові. 1934 р.
2133	6281	Переможці легкоатлетичних змагань з бігу на 100 м у м. Харкові. 1934 р.
2134	6282	Переможці легкоатлетичних змагань з бігу на 100 м у м. Харкові. 1934 р.
2135	6380	Колона фізкультурників на одній із вулиць м. Харкова. 18 лютого 1934 р.
2136	6522	Жіноча команда Кирилівського району Харківської області на змаганнях з кульової стрільби на стадіоні “Металіст” під час обласної спартакіади колгоспників. м. Харків, 1934 р.
2137	11068	Червоноармійці під час військового параду на площі Тевелєва у м. Харкові. 1934 р.
2138	5205	Універмаг “Хаторг” у м. Харкові. 1934 р.
2139	5206	Магазин робітничої районної кооперації ім. Артема в м. Харкові. 1934 р.
2140	6674	Сходи до ресторану “Динамо” в м. Харкові. 1934 р.
2141	6802	Голова ВУЦВК Г. І. Петровський розмовляє з ветераном 25-ї стрілецької ім. В. І. Чапаєва дивізії М. Поповою. м. Харків, 1934 р.
2142	6803	Піонери пов’язують червоний галстук Голові ВУЦВК Г. І. Петровському. м. Харків, 1934 р.
2143	6805	Делегати III обласного зльоту передових колгоспів Харківської області у залі засідань. м. Харків, 4 січня 1934 р.
2144	5207	Слухачі ВУІКО (Всеукраїнського інституту комуністичної освіти) біля корпусу № 4 інституту. м. Харків, 1934 р.
2145	5700	Я. Я. Леві - лікар, який зробив складну операцію на пораненому серці. м. Харків, 1934 р.
2146	6939	Художниця Павленко працює над картиною “Фізкультура і спорт” у фойє театру в Червонозаводському районі м. Харкова. 1934 р.
2147	7133	Рукопис поезії російського поета М. О. Некрасова із зібрання Вираховського – експонат виставки, присвяченої пам’яті митця. м. Харків, 1934 р.
2148	7134	Рукопис поезії російського поета Н. О. Некрасова із зібрання Вираховського – експонат виставки, присвяченої пам’яті митця. м. Харків, 1934 р.
2149	5880	Заняття гуртка з підготовки до здачі норм ТСО на канатному заводі ім. Г. І. Петровського в с-щі Нова Баварія м. Харкова. 1934 р.
2150	6531	Призовники на виставці Тсоавіахіму при призовному пункті в м. Харкові. 1934 р.

2151	6903	Щити наочної агітації до святкування 15-ї річниці ЛКСМУ на одній з вулиць м. Харкова. 1934 р.
2152	10925	Учасники лютневих барикадних боїв в Австрії під час перебування в м. Харкові. травень 1934 р.
2153	10934	Робітники Харківського тракторного заводу ім. Серго Орджо-нікідзе зустрічають учасників барикадних боїв в Австрії. м. Харків, 1934 р.
2154	5883	Оформлення стіннівки до чистки партії на Харківській фабриці ім. М. І. Кутузова. м. Харків, 1934 р.
2155	5990	Агітаційний транспарант на території Харківського велосипедного заводу. м. Харків, 1934 р.
2156	5869	Піонери під час впорядкування території житлового кооперативу “Промінь” Харківського електромеханічного заводу. м. Харків, 1934 р.
2157	6276	Вартовий біля входу до дитячої трудової комуни ім. Ф. Е. Дзержинського. м. Харків, 1934 р.
2158	6458	Піонервожатий фабрично-заводської десятирічки № 46 Харківського паровозобудівного заводу ім. Комінтерну І. Бубенко проводить з піонерами заняття зі стрілкової справи. м. Харків, 1934 р.
2159	6482	Студентське містечко “Толкачівка” в м. Харкові. 1934 р.
2160	6484	Вихованці дитячого садка № 135 м. Харкова біля індивідуальних шафок. 1934 р.
2161	6669	Учениця фабрично-заводської десятирічки № 24 м. Харкова, піонерка, кращий снайпер С. Фукс в піонерському таборі Харківського паровозобудівного заводу ім. Комінтерну. Харківська обл., 1934 р.
2162	5871	Перепис неписьменних у м. Харкові. 1934 р.
2163	6275	Група циган на заняттях лікнепу в м. Харкові. 1934 р.
2164	5953	Обід в їдальні зразкової фабрики-кухні Харківського електромеханічного заводу. м. Харків, 1934 р.
2165	6487	Складання електродвигуна на Харківському електромеханіч-ному заводі. м. Харків, 1934 р.
2166	5872	Ударники репродукторного цеху Харківського радіозаводу за роботою. Серед них – Г. Ф. Красношапка та Портнов. м. Харків, 1934 р.
2167	6010	Токар-ударниця Харківського моторобудівного заводу “Серп і молот”, комсомолка Сона виготовляє пальці для тракторів. м. Харків, 1934 р.
2168	6280	Майстер-слюсар заготівельного цеху А-44 [Харківського механічного заводу НКВС УРСР] Нестеренко перевіряє якість складання реле молодою робітницею. м. Харків, 1934 р.
2169	6382	Робітники Харківського тракторного заводу ім. Серго Орджонікідзе під час навчання з цивільної оборони. м. Харків, 30 березня 1934 р.
2170	6623	Члени сім’ї ударника Харківського паровозобудівного заводу ім. Комінтерну Морозова п’ють чай. м. Харків, 1934 р.
2171	6670	Робітник Харківського газоелектричного заводу біля антирелігійного плаката. м. Харків, 1934 р.
2172	6936	Внутрішній вид малярного цеху Харківської фабрики музичних інструментів. м. Харків, 1934 р.
2173	7136	Новий трамвай перед випробуваннями. м. Харків, 1934 р.
2174	5894	Головний корпус санаторію курорту “Березівські мінеральні води” в Харківській області. с. Березівка, 1934 р.
2175	5878	Трактористи зернорадгоспу ім. XVII партз’їзду Близнюківського району Харківської області перевіряють свої облігації. с. Близнюки, 1934 р.
2176	6485	Будинок універмагу Центрального робітничого кооперативу в с. Щоглівка Богодухівського району Харківської області. 1934 р.
2177	6974	Бригадир комуни “Червоний плугатар” Диканського району Харківської області, ударниця-комсомолка Олена Малух. 1934 р.

2178	6527	Церква в одному із сіл Зміївського району Харківської області (радгосп “Червоний гігант”). 1934 р.
2179	6848	Будинок лазні для працівників радгоспу ім. 15-річчя Жовтня Золочівського району Харківської області. 1934 р.
2180	5993	Трактористка-ударниця Бригадирівської МТС, комсомолка Ляшенкова виїжджає на ранню весняну сівбу. с. Бригадирівка Козельщанського р-ну Харківської обл., 1934 р.
2181	5619	Працівники швейної фабрики в м. Куп’янську Харківської області підписуються на Державну позику другої п’ятирічки. 1934 р.
2182	5620	Працівники [Куп’янської МТС] слухають інформацію про Державну позику другої п’ятирічки. м. Куп’янськ Харківської обл., 1934 р.
2183	7056	Підписання на Державну позику другої п’ятирічки в м. Куп’янську Харківської області. 1934 р.
2184	7057	Підписання на Державну позику другої п’ятирічки в м. Куп’янську Харківської області. 1934 р.
2185	7058	Плакат Державної позики другої п’ятирічки. м. Куп’янськ Харківської обл., 1934 р.
2186	5617	Буфет для делегатів VII з’їзду Рад Куп’янського району Харківської області. м. Куп’янськ, 1934 р.
2187	5621	Завантаження фургона товарами з магазину “Хаторгу” в м. Куп’янськ Харківської області для торгівлі в колгоспах Куп’янського району. 1934 р.
2188	5622	Завантаження фургона товарами з магазину “Хаторгу” в м. Куп’янськ Харківської області для торгівлі в колгоспах Куп’янського району. 1934 р.
2189	5634	Торгівля промтоварами з фургона № 4 “Хаторгу” на полі одного з колгоспів Куп’янського району Харківської області. 1934 р.
2190	5615	Охорона посівного матеріалу в одному з колгоспів Куп’янського району Харківської області. 1934 р.
2191	5616	Внутрішній вид корівника тваринницької ферми радгоспу “Гашинівка” Куп’янського району Харківської області. 1934 р.
2192	5618	Вид на ставок та тваринницьку ферму колгоспу “Комсомолець” Куп’янського району Харківської області. х. Мала Шапківка, 1934 р.
2193	7043	Трудівники колгоспу “Радянський степ” Куп’янського району Харківської області за скиртуванням сіна. 1934 р.
2194	7044	Корівник радгоспу ім. Й. В. Сталіна Куп’янського району Харківської області. 1934 р.
2195	7045	Конференція вчителів у м. Куп’янську Харківської області. 1934 р.
2196	7049	Президія конференції вчителів у м. Куп’янську Харківської області. 1934 р.
2197	7050	Внутрішній вид гуртожитку артілі “Червона хвиля” в м. Куп’янську Харківської області. 1934 р.
2198	7051	Провіювання зерна біля колгоспного зерносховища. м. Куп’янськ Харківської обл., 1934 р.
2199	7052	Внутрішній вид книгарні Куп’янської міжрайонної філії “Вукоопкниги”. м. Куп’янськ Харківської обл., 1934 р.
2200	7053	Книгарня Куп’янської міжрайонної філії “Вукоопкниги”. м. Куп’янськ Харківської обл., 1934 р.
2201	7054	Зовнішній вид книгарні Куп’янської міжрайонної філії “Вукоопкнига”. м. Куп’янськ Харківської обл., 1934 р.
2202	7055	Внутрішній вид крамниці у м. Куп’янську Харківської області. 1934 р.
2203	7059	Працівники кооперативу в м. Куп’янську Харківської області під час квашення капусти. 1934 р.
2204	7060	Робітник пекарні біля печі. м. Куп’янськ Харківської обл., 1934 р.

2205	7061	Будівництво корівника в колонії ПБП у м. Куп'янську Харківської області. 1934 р.
2206	7062	Листоноші Куп'янського відділення зв'язку роздають листи і газети в полі під час обідньої перерви. м. Куп'янськ Харківської обл., 1934 р.
2207	7067	Робітники Куп'янського цегельного заводу за роботою. м. Куп'янськ Харківської обл., 1934 р.
2208	10889	Внутрішній вид поштового відділення. м. Куп'янськ Харківської обл., 1934 р.
2209	7064	Перевірка зерна перед посівом в радгоспі "Спілка" Куп'янського району Харківської області. 1934 р.
2210	7065	Виїзд працівників радгоспу "Спілка" Куп'янського району Харківської області на польові роботи. 1934 р.
2211	7066	Збирання цукрових буряків у радгоспі "Спілка" Куп'янського району Харківської області. 1934 р.
2212	6457	Виробнича нарада доярок у літньому тваринницькому таборі колгоспу "Новий світ" Лебединського району Харківської області. 1934 р.
2213	10891	Працівники бойні за роботою. м. Полтава Харківської обл., 1934 р.
2214	6850	Будинок гуртожитку членів сільгоспартілі ім. Й. В. Сталіна Харківського району Харківської області. с. Безлюдівка, 1934 р.
2215	6500	Ударниця городньої бригади колгоспу "195" Харківського району Харківської області Журавель. с. Коротич, 1934р.
2216	6521	Випас свиней у сільськогосподарській артілі ім. В. І. Леніна Харківського району Харківської області. с. Сороківка, 1934 р.
2217	6683	Комсомолка, член Харківської райради, бригадир прядильниць текстильного комбінату [ім. Д. З. Мануїльського] З. Соколо-горська за вивченням матеріалів листопадового (1934 р.) Пленуму ЦК ВКП(б) з робітницями. с-ще Нова Баварія Харківського р-ну Харківської обл., 1934 р.
2218	6442	Видавання авансу на трудодні в сільськогосподарській артілі ім. Червоної армії Харківського району Харківської області. смт Хорошеве, 1934 р.
2219	6929	Ударники колгоспу "Червона Армія" Харківського району Харківської області Довжикова, Ткаченкова і Ракицька з хлібом, одержаним у рахунок авансу. смт Хорошеве, 1934 р.
2220	6682	Формування насипу на будівництві залізниці Москва-Донбас. За роботою – бригада насипальників Хорошунової. Харківська обл., 1934 р.
2221	7028	Проект фасаду драматичного театру в м. Тирасполі (Молдавська АРСР). 1934 р.
2222	7082	Колгоспники під час молотьби. с. Горки Могилівської обл. (БРСР), 1934 р.
2223	7190	Тераса Алупкінського державного історико-побутового музею. смт Алупка (Кримська АРСР) 1934 р.
2224	7195	Загальний вид м. Алушти (Кримська АРСР). 1934 р.
2225	7188	Загальний вид санаторію Наркомату оборони СРСР у с. Гаспра (Кримська АРСР). 1934 р.
2226	7194	Загальний вид санаторію "Геліос" у м. Євпаторії (Кримська АРСР). 1934 р.
2227	7200	Загальний вид Мойнакської грязелікарні в м. Євпаторії (Кримська АРСР). 1934 р.
2228	7202	Зовнішній вид театру в м. Євпаторії (Кримська АРСР). 1934 р.
2229	7189	Загальний вид курорту Кучук-Ламбат (Кримська АРСР). 1934 р.
2230	7046	Зовнішній вид санаторію для селян у с-щі Лівадія (Кримська АРСР). 1934 р.

2231	7192	Зовнішній вид Інституту фізичних методів лікування ім. І. М. Сеченова в м. Севастополі (Кримська АРСР). 1934 р.
2232	7193	Пам’ятник Е. І. Тотлебену та російським саперам в м. Севастополі (Кримська АРСР). 1934 р.
2233	10861	Графська пристань у м. Севастополі (Кримська АРСР), 1934 р.
2234	7196	Загальний вид пляжу в смт Сімеїзі (Кримська АРСР). 1934 р.
2235	7197	Вид з гори на пляж у смт Сімеїзі (Кримська АРСР). 1934 р.
2236	7201	Загальний вид санаторію ім. В. І. Леніна в смт Сімеїзі (Кримська АРСР). 1934 р.
2237	7312	Загальний вид дачі “Мрія” в смт Сімеїзі (Кримська АРСР). 1934 р.
2238	7191	Загальний вид проспекту Леніна в м. Феодосії (Кримська АРСР). 1934 р.
2239	5190а	Дослідник Арктики Г. О. Ушаков розповідає в студії Центрального радіомовлення про свій досвід дворічної зимівлі на архіпелазі Північна Земля. м. Москва,1934 р.
2240	6192	Плакат, що ілюструє звітну доповідь Й. В. Сталіна на XVII з’їзді ВКП(б). 1934 р.
2241	6193	Плакат, що ілюструє звітну доповідь Й. В. Сталіна на XVII з’їзді ВКП(б). 1934 р.
2242	6194	Плакат, що ілюструє звітну доповідь Й. В. Сталіна на XVII з’їзді ВКП(б). 1934 р.
2243	6195	Плакат, що ілюструє звітну доповідь Й. В. Сталіна на XVII з’їзді ВКП(б). 1934 р.
2244	6196	Плакат, що ілюструє звітну доповідь Й. В. Сталіна на XVII з’їзді ВКП(б). 1934 р.
2245	6197	Плакат, що ілюструє звітну доповідь Й. В. Сталіна на XVII з’їзді ВКП(б). 1934 р.
2246	6198	Плакат, що ілюструє звітну доповідь Й. В. Сталіна на XVII з’їзді ВКП(б). 1934 р.
2247	6199	Плакат, що ілюструє звітну доповідь Й. В. Сталіна на XVII з’їзді ВКП(б). 1934 р.
2249	6200	Плакат, що ілюструє звітну доповідь Й. В. Сталіна на XVII з’їзді ВКП(б). 1934 р.
2250	6201	Плакат, що ілюструє звітну доповідь Й. В. Сталіна на XVII з’їзді ВКП(б). 1934 р.
2251	6202	Плакат, що ілюструє звітну доповідь Й. В. Сталіна на XVII з їзді ВКП(б). 1934 р.
2252	6203	Плакат, що ілюструє звітну доповідь Й. В. Сталіна на XVII з’їзді ВКП(б). 1934 р.
2253	6204	Плакат, що ілюструє звітну доповідь Й. В. Сталіна на XVII з’їзді ВКП(б). 1934 р.
2254	6205	Плакат, що ілюструє звітну доповідь Й. В. Сталіна на XVII з’їзді ВКП(б).
2255	6206	Плакат, що ілюструє звітну доповідь Й. В. Сталіна на XVII з’їзді ВКП(б). 1934 р.
2256	6207	Плакат, що ілюструє звітну доповідь Й. В. Сталіна на XVII з їзді ВКП(б). 1934 р.
2257	6208	Плакат, що ілюструє звітну доповідь Й. В. Сталіна на XVII з’їзді ВКП(б). 1934 р.
2258	10911	Плакат “Обличчя імперіалізму”. 1934 р.
2259	10912	Плакат “Наводка по французькому компасу”. 1934 р.
2260	10953	Карикатура “Расова таблиця” художника Б. Ю. Єфімова. 1934 р.
2261	10984	Плакат з фрагментом виступу Генерального секретаря ЦК ВКП (б) Й. В. Сталіна на XVII з’їзді партії. 1934 р.

2262	11021	Кращий парашутист Козуля проводить інструктаж молодих парашутистів перед стрибком. 1934 р.
2263	11029	Колона танків під час військових навчань. 1934 р.
2264	11032	Голова ВУЦВК Г. І. Петровський вручає командиру однієї з дивізій РСЧА Червоний прапор ВУЦВК. грудень 1934 р.
2265	11059	Голова ВУЦВК Г. І. Петровський з панцирника зачитує червоноармійцям текст присяги. грудень 1934 р.
2266	11034	Червоноармійці у військовому таборі. 1934 р.
2267	11057	Червоноармійці-танкісти під час військових навчань. 1934 р.
2268	11058	Червоноармійці та командири РСЧА під час польових навчань. 1934 р.

1934-1935 роки

2269	7084	Пам'ятник жертвам Жовтневої революції і громадянської війни в м. Могилеві-Подільському Вінницької області. 1934-1935 рр.
2270	5826	Товариський суд над симулянткою Ф. Нижник у сільгоспартілі "Ясна поляна" Бишівського району Київської області. с. Лишня. 1934-1935 рр.
2271	5824	Видача грошового авансу в сільгоспартілі "Шляхом Леніна" Білоцерківського району Київської області. с. Фесюри. 1934-1935 рр.
2272	10866	Виїзд у поле працівників колгоспу "Червоний жовтень" Білоцерківського району Київської області. с. Острійки, 1934-1935 рр.
2273	5811	Пожежна команда с. Дешки Богуславського району Київської області. 1934-1935 рр.
2274	5812	Жителі с. Бровари Київської області на польових роботах. 1934-1935 рр.
2275	5813	Післяобідній сон у дитячих яслах у с. Бровари Київської області. 1934-1935 рр.
2276	5788	Лікар оглядає вагітну жінку в пологовій палаті с. Калеберда Гельмязівського району Київської області. 1934-1935 рр.
2277	5829	Комісія трудової червоноармійської сільгоспкомуни "Дніпровець" ім. К. Є. Ворошилова Київської області прово-дить реалізацію Державної позики. м. Золотоноша, 1934-1935 рр.
2278	5830	Засідання комітету ЛКСМУ трудової сільгоспкомуни "Дніпровець" ім. К. Є. Ворошилова Київської області. м. Золотоноша,1934-1935 рр.
2279	5782	Жеребець сільгоспартілі ім. Г. І. Петровського Канівського району Київської області. с. Поташне, 1934-1935 рр.
2280	5772	Жеребець Письменний сільгоспартілі ім. С. М. Кірова Катеринопільського району Київської області. с. Вербовець, 1934-1935 рр.
2281	5773	Жеребець колгоспу "Незаможник" Катеринопільського району Київської області. с. Бродецьке, 1934-1935 рр.
2282	5783	Бригада будівельників сільгоспартілі "Нове життя" Катеринопільського району Київської області. с. Розсоховатка, 1934-1935 рр.
2283	5796	Водяний млин сільгоспартілі "Перемога" Коростишівського району Київської області. с. Стрижівка, 1934-1935 рр.
2284	5797	Ударники-хлібороби сільгоспартілі "Перемога" Коростишівського району Київської області. с. Стрижівка, 1934-1935 рр
2285	5828	Медична сестра біля породіллі в родильній палаті в с. Орепи Новоград-Волинського району Київської області. 1934-1935 рр.

2286	5804	Трудівниця колгоспу в с. Велика Хайча Овруцького району Київської області. 1934-1935 рр.
2287	5805	Очищення зерна на віялці - сортувальниці в колгоспі “Комсомолець України” Овруцького району Київської області. с. Шоломки, 1934-1935 рр.
2288	5807	Коні на водопої в колгоспі ім. Й. В. Сталіна Овруцького району Київської області. с. Селище, 1934-1935 рр.
2289	5808	Група членів партії, комсомольців та активістів колгоспу ім. VII з’їзду Рад Овруччини Овруцького району Київської області. с. Бондари, 1934-1935 рр.
2290	5787	Засідання правління колгоспу “Нове життя” Попільнянського району Київської області. с. Андрушки, 1934-1935 рр.
2291	5823	Голова і бригадири сільгоспартілі “Перемога” Потіївського району Київської області. с. Жалки, 1934-1935 рр.
2292	5781	Члени бригади № 2 колгоспу ім. В. І. Леніна Рокитнянського району Київської області за прополюванням буряків. с. Житні Гори, 1934-1935 рр.
2293	5814	Засідання правління і активу колгоспу ім. ДПУ Рокитнянського району Київської області. с. Острів, 1934-1935 рр.
2294	5815	Лазня в с. Насташки Рокитнянського району Київської області. 1934-1935 рр.
2295	5827	Помічники бригадирів колгоспу “3-й вирішальний” Рокитнянського району Київської області. с. Бирюки, 1934-1935 рр.
2296	5820	Очистка зерна на віялці - сортувальниці в колгоспі ім. 1 Травня Смілянського району Київської області. с. Балаклія, 1934-1935 рр.
2297	5821	Господарські будівлі колгоспу ім. В. М. Молотова Смілянського району Київської області. с. Білозір’я, 1934-1935 рр.
2298	5822	Нове зерносховище колгоспу “Вільне об’єднання” Смілянського району Київської області. с. Червоний хутір, 1934-1935 рр.
2299	5767	Бугай сільгоспартілі “Нове життя” [Тальнівського] району Київської області. с. Шостакове, 1934-1935 рр.
2300	5768	Радіовузол [Тальнівського] району Київської області. с. Колодисте,1934-1935 рр.
2301	5774	Господарські будівлі сільгоспартілі ім. В. І. Леніна Тальнівського району Київської області. 1934-1935 рр.
2302	5775	Годівля кролів у сільгоспартілі ім. В. І. Леніна Тальнівського району Київської області. 1934-1935 рр.
2303	5776	Група ударниць сільгоспартілі “Перемога” [Тальнівського] району Київської області. с. Петраківка, 1934-1935 рр.
2304	5791	Родина селянина-одноосібника І. Яценка з с. Матвіївка Чигиринського району Київської області за обідом. 1934-1935 рр.
2305	5792	Селянин-одноосібник М. Валігура з с. Матвіївка Чигиринського району Київської області біля хати. 1934-1935 рр.
2306	5793	Роботи з благоустрою вул. Леніна в с. Матвіївка Чигиринського району Київської області. 1934-1935 рр.
2307	5794	Вхід до новоствореного парку культури в с. Матвіївка Чигиринського району Київської області. 1934-1935 рр.

2308	10879	Трудівники колгоспу “Червона зірка” Чигиринського району Київської області на автомобілі, придбаному для господарства. с. Матвіївка,1934-1935 рр.
2309	5758	Жеребець біля стайні колгоспу “Думка Леніна” Чорнобаївського району Київської області. 1934-1935 рр.
2310	5825	Працівники контори в с. Малі Голяки Київської області. 1934-1935 рр.
2311	11052	Практичні заняття у стрілецькому гуртку. 1934-1935 рр.
2312	6325	Будинок № 89 на вул. Революції в м. Києві. 1934-1937 рр.
2313	6326	Житловий будинок № 73 на бульварі Тараса Шевченка в м. Києві. 1934-1937 рр.
2314	6327	Житловий будинок № 154 на вул. Червоноармійській у м. Києві. 1934-1937 рр.
2315	6328	Будинок № 68 на вул. Червоноармійській у м. Києві. 1934-1937 рр.
2316	6329	Будинок № 58 на вул. Червоноармійській у м. Києві. 1934-1937 рр.
2317	6330	Будинок № 26 на вул. Пролетарській у м. Києві. 1934-1937 рр.

1935 рік

2318	5216	Одна з церков на Подолі в м. Києві. 1935 р.
2319	6358	Володимирський собор у м. Києві. 1935 р.
2320	7156	Церква Стрітення на вул. Горвіца в м. Києві. 1935 р.
2321	7161	Церква Різдва Христова на розі Поштової площі та вул. Революції в м. Києві. 1935 р.
2322	7166	Церква Преображення Господнього на вул. Комінтерну, 25 у м. Києві. 1935 р.
2323	7680	Вид на Успенський собор Києво-Печерської лаври. м. Київ, 1935 р.
2324	7684	Іконостас Успенського собору Києво-Печерської лаври. м. Київ, 1935 р.
2325	7685	Мощі Євстратія, сфабриковані монахами з різних людських кістяків у печерах Києво-Печерської лаври. м. Київ, 1935 р.
2326	7681	Святкове оформлення головного входу до музейного містечка на території Києво-Печерської лаври напередодні 1 Травня. м. Київ, 1935 р.
2327	7682	“Загальний вигляд Києво-Печерської лаври” Репродукція з картини художника Герцога. м. Київ, 1935 р.
2328	7683	Мощі в печерах Києво-Печерської лаври. м. Київ, 1935 р.
2329	11090	Вид на Подол та Старокиївську гору з Труханова острова. м. Київ, 1935 р.
2330	5191	Пам’ятник Богдану Хмельницькому в м. Києві. 1935 р.
2331	6331	Будинок № 67 на вул. Пролетарській у м. Києві. 1935 р.
2332	6332	Будинок № 7 на вул. Воровського в м. Києві. 1935 р.
2333	6502	Вид площі III Інтернаціоналу та вул. Воровського в м. Києві. 1935 р.
2334	6333	Будинок № 33 на вул. Леоніда П’ятакова в м. Києві. 1935 р.
2335	6334	Житловий будинок № 88 на вул. Леоніда П’ятакова в м. Києві. 1935 р.
2336	6335	Будинок № 71 на вул. Кирилівській у м. Києві. 1935 р.
2337	6336	Будинок № 10 на вул. Кирилівській у м. Києві. 1935 р.
2338	6337	Будинок № 17 на вул. Комінтерну в м. Києві. 1935 р.

2339	7167	Зовнішній вид будинку № 25 на вул. Комінтерну у м. Києві. 1935 р.
2340	6338	Будинок № 30 на вул. Карла Лібкнехта в м. Києві. 1935 р.
2341	6339	Будинок № 7 на вул. Карла Лібкнехта в м. Києві. 1935 р.
2342	6340	Будинок № 11 на вул. Карла Лібкнехта в м. Києві. 1935 р.
2343	6352	Будинок № 7 на вул. Пушкінській у м. Києві. 1935 р.
2344	6353	Будинок № 19 на вул. Шолом Алейхема в м. Києві. 1935 р.
2345	6354	Будинок № 22 на вул. Льва Толстого в м. Києві. 1935 р.
2346	6349	Будинок № 8 на вул. Червоноармійській у м. Києві. 1935 р.
2347	6356	Будинок № 18 на вул. Червоноармійській у м. Києві. 1935 р.
2348	6360	Будинок поліклініки № 5 на вул. Червоноармійській, 52 у м. Києві. 1935 р.
2349	6361	Будинок № 14 на вул. Червоноармійській у м. Києві. 1935 р.
2350	7149	Зовнішній вид будинку № 2 на вул. Червоноармійській у м. Києві. 1935 р.
2351	7150	Зовнішній вид будинку № 47 на вул. Червоноармійській у м. Києві. 1935 р.
2352	6357	Будинок № 39 на бульварі Шевченка в м. Києві. 1935 р.
2353	7164	Зовнішній вид будинку № 7 на бульварі Шевченка в м. Києві. 1935 р.
2354	7165	Зовнішній вид будинку № 93 на бульварі Шевченка в м. Києві. 1935 р.
2355	6359	Будинок № 14 на вул. Короленка в м. Києві. 1935 р.
2356	7148	Зовнішній вид будинку № 48 на вул. Ворошилова у м. Києві. 1935 р.
2357	7151	Зовнішній вид будинку № 32 на вул. Свердлова в м. Києві. 1935 р.
2358	7152	Зовнішній вид будинку № 4 на вул. Свердлова у м. Києві. 1935 р.
2359	5874	Будинки хліборобного факультету Київського сільськогосподарського інституту. м. Київ, 1935 р.
2360	7153	Зовнішній вид будинку № 6 на вул. Горвіца в м. Києві. 1935 р.
2361	7154	Зовнішній вид будинку № 5 на вул. Горвіца в м. Києві. 1935 р.
2362	7155	Зовнішній вид будинку № 17 на вул. Горвіца в м. Києві. 1935 р.
2363	7157	Зовнішній вид будинку № 21 на вул. Короленка в м. Києві. 1935 р.
2364	7158	Зовнішній вид будинку № 17 на вул. Короленка у м. Києві. 1935 р.
2365	7159	Зовнішній вид Державного цирку на вул. Карла Маркса в м. Києві. 1935 р.
2366	7160	Зовнішній вид будинку № 12 на вул. Карла Маркса в м. Києві. 1935 р.
2367	7162	Зовнішній вид будинку № 101 на вул. Артема в м. Києві. 1935 р.
2368	7163	Зовнішній вид будинку № 34 на вул. Перетца в м. Києві. 1935 р.
2369	7168	Зовнішній вид будинку № 7-9 на вул. Революції в м. Києві. 1935 р.
2370	7169	Зовнішній вид будинку № 7-9 на вул. Революції в м. Києві. 1935 р.
2371	7170	Зовнішній вид будинку № 33 на вул. Революції в м. Києві. 1935 р.
2372	6369	Будинок № 2 на вул. Гершуні в м. Києві. 1935 р.
2373	6370	Будинок № 65 на вул. Гершуні в м. Києві. 1935 р.
2374	6371	Будинок № 67 на вул. Пролетарській у м. Києві. 1935 р.
2375	6372	Будинок № 19 на вул. Пролетарській у м. Києві. 1935 р.
2376	6373	Головний корпус Київського університету. м. Київ, 1935 р.
2377	6374	Будинок Президії АН УРСР. м. Київ, 1935 р.

2378	6375	Будинок Інституту зоології і біології АН УРСР на вул. Леніна 13 у м. Києві. 1935 р.
2379	6376	Будинок № 68 на вул. Леніна в м. Києві. 1935 р.
2380	6377	Будинок № 40 на вул. Леніна в м. Києві. 1935 р.
2381	6378	Будинок № 36 на вул. Леніна в м. Києві. 1935 р.
2382	6379	Будинок № 15 на вул. Круглоуніверситетській у м. Києві. 1935 р.
2383	5497	Працівники Київської кінокопіювальної фабрики проводять контроль якості здрукованих копій. м. Київ, 1935 р.
2384	6503	Трудівники колгоспу ім. Г. І. Петровського Коростенського району, делегати ІІ-го з'їзду Рад Київської області в кімнаті відпочинку. м. Київ, 9 січня 1935 р.
2385	7123	Скульптура "Жовтень" – експонат виставки "15 років Червоній Армії" в м. Києві. 1935 р.
2386	6475	Виготовлення декорацій до опери М. А. Римського-Корсакова "Царева наречена" в Київському театрі опери та балету УРСР. м. Київ, 1935 р.
2387	6956	Заняття малописьменних на Київському машинобудівному заводі "Червоний екскаватор". м. Київ, 1935 р.
2388	6959	Ударник Київського машинобудівного заводу "Червоний екскаватор" Хаселєв. м. Київ, 1935 р.
2389	6960	Ударник Київського машинобудівного заводу "Червоний екскаватор" Коршенко. м. Київ, 1935 р.
2390	6961	Ударник Київського машинобудівного заводу "Червоний екскаватор" Меркулов. м. Київ, 1935 р.
2391	6905	Агітатори на виборах до Верховної Ради УРСР Ф. А. Хрисанфов (в центрі), його донька, комсомолка Олена Федорівна і її чоловік А. Ф. Федотов готуються до чергових занять в гуртках. м. Київ, 1935 р.
2392	5719	Стадо дійних корів сільгоспартілі в с. Чорногородка Брусилівського району Київської області. 1935 р.
2393	5631	Парторг сільгоспартілі "Нове життя" Катеринопільського району Київської області Музиченко з родиною. с. Піщана, 1935 р.
2394	5716	Трудівники одного з колгоспів Лисянського району Київської області за роботою біля соломорізки. с. Погибляк, 1935 р.
2395	5717	Трудівники колгоспу ім. М. М. Литвинова Лисянського району Київської області на концерті в літньому театрі. с. Босівка, 1935 р.
2396	5718	Засідання правління сільгоспартілі ім. В. І. Леніна Лисянського району Київської області. с. Федюківка, 1935 р.
2397	5842	Глядацький зал кінотеатру в смт Мархлевськ (нині – смт Дов-биш Баранівського р-ну Житомирської обл.) Київської області. 1935 р.
2398	5654	Навіс для зберігання реманенту в колгоспі ім. Й. В. Сталіна Маньківського району Київської області. с. Кищенці, 1935 р.
2399	5629	Ударниця колгоспу "Гартуйсь, незаможник" Миронівського району Київської області на збиранні цукрових буряків. с. Потік, 1935 р.
2400	5778	Члени колгоспу "13-ті роковини Жовтня" Народицького району Київської області слухають радіопередачу. с. Старий Дорогин, 1935 р.
2401	5710	Будівництво конюшні в колгоспі ім. 1 Травня Ново-Шепелицького району Київської області. с. Луб'янка, 1935 р.
2402	5711	Млин колгоспу ім. 12-річчя Жовтня Ново-Шепелицького району Київської

області. с. Іллінці, 1935 р.

2403	5712	Святковий обід у колгоспі ім. 12-річчя Жовтня Ново-Шепелицького району Київської області. с. Іллінці, 1 травня 1935 р.
2404	5713	Копання картоплі в колгоспі ім. 12-річчя Жовтня Ново-Шепелицького району Київської області. с. Іллінці, 1935 р.
2405	5714	Будівництво лазні в с. Буда Ново-Шепелицького району Київської області. 1935 р.
2406	5715	Будівництво гуртожитку в с. Буда Ново-Шепелицького району Київської області. 1935 р.
2407	5650	Бригада колгоспу “Червоний промінь” Ново-Шепелицького району Київської області вирушає на польові роботи. с. Старі Шепеличі, 1935 р.
2408	5632	Політичне навчання комсомольців колгоспу “Червона зірка” Овруцького району Київської області. с. Велика Фосня, 1935 р.
2409	5799	Агротехнічне навчання в хаті-лабораторії колгоспу в с. Піща-ниця Овруцького району Київської області. 1935 р.
2410	5630	Жителі с. Мала Фосня Овруцького району Київської області біля входу до будинку правління колгоспу ім. Г. І. Петровського. 1935 р.
2411	5636	Засідання правління колгоспу ім. Г. І. Петровського Потіївського району Київської області. с. Браженка, 1935 р.
2412	5633	Група комсомольців сільгоспартілі “Ленінський шлях” Потіївського району Київської області. с. Чайківка, 1935 р.
2413	5730	Танці після вручення акту на вічне користування землею в колгоспі ім. Л. М. Кагановича Ржищівського району Київської області. с. Малі Прицьки, 1935 р.
2414	5731	Танці після вручення акту на вічне користування землею в одному з колгоспів Ржищівського району Київської області. с. Монтрозорівка, 1935 р.
2415	5635	Ударниця сільгоспартілі ім. 12-річчя Червоної Армії Ружинського району Київської області Миколюк. с. Бистрик, 1935 р.
2416	10857	Рільнича бригада колгоспу “Червоне Полісся” Чорнобильського району Київської області. с. Теремці, 1935 р.
2417	5233	Група фізкультурників на параді під час обласного зльоту. м. Вінниця, 1935 р.
2418	5242	Парад фізкультурників під час святкування 15-ї річниці визволення м. Вінниці від польських військ. 18 червня 1935 р.
2419	5256	Колона фізкультурників під час святкування 1 Травня у м. Вінниці. 1935 р.
2420	5257	Учасники демонстрації під час святкування 1 Травня у м. Вінниці. 1935 р.
2421	5258	Першотравнева демонстрація у м. Вінниці. 1935 р.
2422	10926	Колона озброєних жінок на параді під час святкування 1 Травня у м. Вінниці. 1935 р.
2423	5234	Будинок Вінницького медичного інституту ім. М. І. Пирогова. м. Вінниця, 1935 р.
2424	5235	Пацієнти та медперсонал в коридорі клінічної лікарні Вінницького медичного інституту ім. М. І. Пирогова. м. Вінниця, 1935 р.
2425	5236	Студенти Вінницького медичного інституту ім. М. І. Пиро-гова на лекції. м. Вінниця, 1935 р.
2426	5237	Будинок клінічної лікарні Вінницького медичного інституту ім. М. І. Пирогова. м. Вінниця, 1935 р.
2427	5238	Проведення операції в клінічній лікарні Вінницького медичного інституту ім. М. І. Пирогова. м. Вінниця, 1935 р.
2428	5239	Пацієнти в палаті клінічної лікарні Вінницького медичного інституту ім. М. І. Пирогова. м. Вінниця, 1935 р.

2429	5240	Кімната гуртожитку для студентів Вінницького медичного інституту ім. М. І. Пирогова. м. Вінниця, 1935 р.
2430	5241	Студенти під час практичних занять у клінічній лікарні Вінницького медичного інституту ім. М. І. Пирогова. м. Вінниця, 1935 р.
2431	5252	Заняття з протиповітряної оборони працівників зв'язку Вінницької області. м. Вінниця, 1935 р.
2432	5253	Педрада в кабінеті біології в школі № 1 м. Вінниці. 1935 р.
2433	5254	[Випускники] однієї з шкіл м. Вінниці в останній навчальний день біля школи. 1935 р.
2434	5255	[Випускники] однієї з шкіл м. Вінниці в останній навчальний день біля школи. 1935 р.
2435	7741	Учениця середньої школи № 8 м. Вінниці – ворошиловський стрілець. 1935 р.
2436	5229	Сабецький - комсорг Вінницького театру. м. Вінниця, 1935 р.
2437	5230	Рубінштейн - працівник Вінницького єврейського театру. м. Вінниця, 1935 р.
2438	5231	Вітовський – директор Вінницького театру. м. Вінниця, 1935 р.
2439	5232	Контара – директор Вінницького театру ім. В. Еллана-Блакитного. м. Вінниця, 1935 р.
2440	5243	Група євреїв-переселенців із Вінницької області на вокзалі перед від'їздом до м. Біробіджана (Єврейська автономна область, РРФСР). м. Вінниця, 1935 р.
2441	5250	Стаханівка Вінницької взуттєвої фабрики Залевська Ксенія за роботою. м. Вінниця, 1935 р.
2442	5251	Стахановець Вінницької взуттєвої фабрики Йонель Йосип за роботою. м. Вінниця, 1935 р.
2443	5246	Група колгоспниць з лопатами йде на роботу. с. Бронівка Волочиського району Проскурівської округи Вінницької області (нині – Хмельницька обл.), 1935 р.
2444	5247	Урок географії в єврейській школі № 7 с. Нігин Смотрицького району Кам'янець-Подільської округи Вінницької області (нині – Хмельницька обл.). 1935 р.
2445	5248	Заняття політгуртка на швейній фабриці в с. Нігин Смотрицького району Кам'янець-Подільської округи Вінницької області (нині – Хмельницька обл.). 1935 р.
2446	7040	Колгоспники с. Гречани Кам'янець-Подільського району Вінницької області (нині – Хмельницька обл.)йдуть на сінокіс. 1935 р.
2447	7122	Гуртожиток для робітників 105-ї будівельної дільниці у м. Проскурові Кам'янець-Подільського району Вінницької області (нині – Хмельницька обл.). 1935 р.
2448	7041	Робітники Проскурівського деревообробного комбінату за роботою. м. Проскурів Кам'янець-Подільського р-ну Вінницької обл. (нині – Хмельницька обл.), 1935 р.
2449	7042	Робітники Проскурівського деревообробного комбінату за роботою. м. Проскурів Кам'янець-Подільського р-ну Вінницької обл. (нині – Хмельницька обл.), 1935 р.
2450	7636	Група хімічних інструкторів під час навчання при Козятинській районній раді Тсоавіахіму. м. Козятин Вінницької обл., 1935 р
2451	7637	Члени жіночої команди [ЮЗ'а] – учасники І Всеукраїнських заочних змагань. м. Козятин Вінницької обл., 1935 р.
2452	7638	Члени жіночої команди [ЮЗ'а] - учасники І Всеукраїнських заочних змагань під час стрільби з гвинтівки. м. Козятин Вінницької обл., 1935 р.

2453	10986	Практичні заняття зі стрільби на учбовому пункті в м. Козятині Вінницької області, 1935 р.
2454	5259	Будинок української восьмирічної школи в с. Копайгород Вінницької області. 1935 р.
2455	5260	Вхід до фізичного кабінету в українській восьмирічній школі с. Копайгород Вінницької області. Справа – статуя В. І. Леніна. 1935 р.
2456	7110	Курси підвищення кваліфікації ланкових та п’ятисотиниць на цукровому заводі в с. Олдигаїв Копайгородського району Вінницької області. 1935 р.
2457	5244	Дифузійні установки в одному з цехів Красилівського цукрового заводу. с. Красилів Проскурівської округи Вінницької області (нині – Хмельницька область), 1935 р.
2458	5245	Навантаження цукру на вагонетку на Красилівському цукровому заводі. с. Красилів Проскурівської округи Вінницької області (нині – Хмельницька область), 1935 р.
2459	5220	Делегати І зльоту колгоспників Могилів-Подільської округи Вінницької області на вантажівках. м. Могилів-Подільський, травень-червень 1935р.
2460	5221	Виставка промислових товарів під час роботи І зльоту колгоспників Могилів-Подільської округи Вінницької області. м. Могилів-Подільський, травень-червень 1935р.
2461	5222	Делегати І зльоту колгоспників Могилів-Подільської округи Вінницької області. м. Могилів-Подільський, травень-червень 1935р.
2462	5223	Делегати І зльоту колгоспників Могилів-Подільської округи Вінницької області в залі засідань. м. Могилів-Подільський, травень-червень 1935р.
2463	5224	Делегати І зльоту колгоспників Могилів-Подільської округи Вінницької області на демонстрації у м. Могилів-Подільсько-му, травень-червень 1935р.
2464	5225	Виставка промислових товарів під час роботи І зльоту колгоспників Могилів-Подільської округи Вінницької області. м. Могилів-Подільський, травень-червень 1935р.
2465	7038	Зліт колгоспників у м. Могилеві-Подільському Вінницької області. 1935 р.
2466	7033	Президія районного з’їзду рад у м. Могилеві-Подільському Вінницької області. 2-й зліва – голова обласного молодіжного комітету Триліський. 1935 р.
2467	5249	Колгоспники під час обіду в чайній на червоному базарі в м. Могилів-Подільському Вінницької області. 1935 р.
2468	7034	Внутрішній вид показової книжкової крамниці в м. Могилеві-Подільському Вінницької області. 1935 р.
2469	7037	Вироби з металу робітників артілі “АКМЕ” в м. Могилеві-Подільському Вінницької області. 1935 р.
2470	7039	Вироби з металу робітників артілі “АКМЕ” в м. Могилеві-Подільському Вінницької області. 1935 р.
2471	7081	Відпочивальники грають у крокет у санаторії в м. Могилеві-Подільському Вінницької області. 1935 р.
2472	5261	Механізоване розпушування грунту на плантації цукрових буряків у колгоспі “Прогресс” Вінницької області. с. Лозова, 1935 р.
2473	6145	Учасники ІІІ з’їзду колгоспників Дніпропетровської області купують книги. м. Дніпропетровськ, 1935 р.
2474	6147	Учасники ІІІ з’їзду колгоспників Дніпропетровської області під час заключного засідання. м. Дніпропетровськ, 1935 р.
2475	6149	Оформлення будинку магазину до ІІІ з’їзду колгоспників Дніпропетровської області у м. Дніпропетровську. 1935 р.
2476	6150	Будинок театру “Рот-Фронт” у м. Дніпропетровську під час роботи ІІІ з’їзду колгоспників Дніпропетровської області. 1935 р.

2477	6151	Учасники III з'їзду колгоспників Дніпропетровської області біля Табакторгу. м. Дніпропетровськ, 1935 р.
2478	6165	Учасники III з'їзду колгоспників Дніпропетровської області на засіданні в Зеленому театрі. м. Дніпропетровськ, 1935 р.
2479	6152	Юна парашутистка Віра після виконання показового стрибка перед учасниками III обласного з'їзду колгоспників Дніпропетровської області. м. Дніпропетровськ, 1935 р.
2480	6166	Будинок Дніпропетровського театру опери та балету в дні роботи III з'їзду колгоспників Дніпропетровської області. м. Дніпропетровськ, 1935 р.
2481	6431	Зелений театр у Парку культури і відпочинку ім. Т. Г. Шевченка в м. Дніпропетровську в день закриття III з'їзду колгоспників Дніпропетровської області. 1935 р.
2482	6897	Орденоносці – делегати [III з'їзду колгоспників Дніпропет-ровської області]: Г. Кіпенко (1-а ліворуч), Кучер, Салорков, Чепець. м. Дніпропетровськ, 1935 р.
2483	6901	Будинок промторгу, прикрашений до III з'їзду колгоспників Дніпропетровської області. м. Дніпропетровськ, 1935 р.
2484	8069	Будинок відпочинку Дніпропетровського [міського] виконавчого комітету. м. Дніпропетровськ, 1935 р.
2485	8070	Будинок відпочинку Дніпропетровського [міського] виконавчого комітету. м. Дніпропетровськ, 1935 р.
2486	8072	Їдальня Будинку відпочинку Дніпропетровського [міського] виконавчого комітету. м. Дніпропетровськ, 1935 р.
2487	8073	Територія Будинку відпочинку Дніпропетровського [міського] виконавчого комітету. м. Дніпропетровськ, 1935 р.
2488	8074	Центральна алея на території Будинку відпочинку Дніпропетровського [міського] виконавчого комітету. м. Дніпропетровськ, 1935 р.
2489	8071	Будинок Дніпропетровського театру опери та балету. м. Дніпропетровськ, 1935 р.
2490	6146	Учасники обласних змагань Тсоавіахіму в м. Дніпропетровську. 1935 р.
2491	6184	Учасники обласних змагань Тсоавіахіму заряджають апарат хімічною речовиною. м. Дніпропетровськ, 1935 р.
2492	6167	Хлопчики на надувних лижах в парку ім. Т. Г. Шевченка м. Дніпропетровська. 1935 р.
2493	6168	Відпочивальники біля буфету в парку ім. Т. Г. Шевченка м. Дніпропетровська. 1935 р.
2494	6304	Виступ учасників обласного огляду художньої самодіяльності колгоспників. м. Дніпропетровськ, 1935 р.
2495	6305	Учасники обласного огляду художньої самодіяльності колгоспників – представники Михайлівського, Петропавлів-ського і Рот-Фронтівського районів – на святковому карнавалі в м. Дніпропетровську. 1935 р.
2496	6423	Учасники першої олімпіади художньої самодіяльності колгоспників у м. Дніпропетровську. 1935 р.
2497	6424	Учасники першої олімпіади художньої самодіяльності колгоспників у м. Дніпропетровську. 1935 р.
2498	6252	Стенд з картою найбільших на території СРСР будівництв другої п'ятирічки в кінотеатрі "Комінтерн" у м. Дніпропетровську. 1935 р.
2499	6599	Дача працівників виконкому в м. Дніпропетровську. 1935 р.
2500	6601	Покупці у зразковому кондитерському магазині в м. Дніпропетровську. 1935 р.

2501	6602	Делегати II з'їзду Рад Дніпропетровської області І. Т. Демка (з П'ятихатського району), Землячко (з Кам'янського району) і К. М. Сетковська (з Новомосковського району) купують товари в магазині. м. Дніпропетровськ, 1935 р.
2502	6709	Робітник, ударник виробництва школи глухонімих Калачник за роботою. м. Дніпропетровськ, 1935 р.
2503	6898	Помічник бригадира одного з колгоспів Мелітопольського району Дніпропетровської області, член ЦВК СРСР, орденоносець Г. Кіпенко робить запис у книзі відгуків на [виставці місцевої промисловості]. м. Дніпропетровськ, 1935 р.
2504	9106	Учасники демонстрації в м. Дніпропетровську під час святкування 18-ї річниці Жовтневої революції. 1935 р.
2505	9107	Демонстрація стрибків з парашутної вишки під час святкування 18-ї річниці Жовтневої революції в м. Дніпропетровську. 1935 р.
2506	9380	Ударниця однієї зі швейних фабрик м. Дніпропетровська Бережич. 1935 р.
2507	6962	Висаджування розсади в підсобному господарстві одного з промислових підприємств Дніпровського промисловго комбінату. м. Запоріжжя Дніпропетровської обл., 1935 р.
2508	6963	Обробка литих із чавуну деталей на Запорізькому ремонтному заводі. Запоріжжя Дніпропетровської обл.,1935 р.
2509	6964	Будівництво греблі Дніпрогесу ім. В. І. Леніна. м. Запоріжжя Дніпропетровської обл., 1935 р.
2510	9108	Загальний вид греблі на Дніпрогесі ім. В. І. Леніна. м. Запоріжжя Дніпропетровської обл., 1935 р.
2511	9109	Загальний вид греблі на Дніпрогесі ім. В. І. Леніна. м. Запоріжжя Дніпропетровської обл., 1935 р.
2512	9144	Загальний вид дамби на Дніпрогесі ім. В. І. Леніна. м. Запоріжжя Дніпропетровської обл., 1935 р.
2513	7716	Корпус механічного цеху Запорізького металургійного заводу "Запоріжсталь". м. Запоріжжя Дніпропетровської обл., 1935 р.
2514	7773	Інструктор пояснює завдання курсанту школи планеризму. м. Запоріжжя Дніпропетровської обл., 1935 р.
2515	7774	Працівник залізничної станції "Товарна № 1" в м. Запоріжжі Придніпровської залізниці Г. Дяченко під час читання газети про впровадження Державного внутрішнього займу другої п'ятирічки. м. Запоріжжя Дніпропетровської обл., 1935 р.
2516	7594	Житлові будинки робітників цегельного заводу в м. Кам'янському (з 1936 р. - м. Дніпродзержинськ) Дніпропетровської області. 1935 р.
2517	6725	Голова Ново-Олексіївської сільради Генічеського району Дніпропетровської області М. П. Іванов. с. Ново-Олексіївка, 1935 р.
2518	6604	Вчителька початкової школи с. Гуляй-Поле Щорського району Дніпропетровської області з матір'ю та сином. 1935 р.
2519	6255	Засідання правління сільради с. Руська Лозова Дергачівського району Дніпропетровської області з питання чистки держапарату. Виступає голова сільради Веретейнікова. 1935 р.
2520	6425	Парторг Петриківської МТС О. Д. Милецький. с. Петриківка Дніпропетровського р-ну Дніпропетровської обл., 1935 р.
2521	6644	Члени правління сільгоспартілі "Пролетар" Дніпропетровсь-кого району Дніпропетровської області. 1935 р.
2522	6705	Будинок церкви, переобладнаної під кінотеатр у с. Сурсько-Литовське Дніпропетровського району Дніпропетровської області. 1935 р.
2523	5923	Робітничі гуртожитки в с. Орджонікідзе Нікопольського району Дніпропетровської області. 1935 р.

2524	5924	Група робітників на будівництві цегельного заводу в смт Орджонікідзе Нікопольського району Дніпропетровської області. 1935 р.
2525	6148	Група учасників обласного зльоту Тсоавіахіму в м. Нижньодніпровську Дніпропетровської області. 1935 р.
2526	6134	Вчителі на заняттях з біології на курсах підвищення кваліфікації. Сталіндорфський р-н Дніпропетровської обл., 1935 р.
2527	6135	Вчителі на заняттях з фізики на курсах підвищення кваліфікації. Сталіндорфський р-н Дніпропетровської обл., 1935 р.
2528	6154	Учні школи с. Павлопілля Сталіндорфського району Дніпропетровської області під час вивчення матеріальної частини трактора. 1935 р.
2529	6153	Відмінники школи с. Сталіндорф Дніпропетровської області. 1935 р.
2530	6155	Будинок універмагу, що будується в с. Сталіндорф Дніпропетровської області, оформлений до тиражу Держпозики. 1935 р.
2531	6156	Фасад клубу в с. Сталіндорф Дніпропетровської області, оформлений до тиражу Держпозики. 1935 р.
2532	6157	Готель у с. Сталіндорф Дніпропетровської області, де проживають учасники тиражу Держпозики. 1935 р.
2533	6188	Панно “Світовий трибун Димитров”, виготовлене до тиражу Держпозики в с. Сталіндорф Дніпропетровської області. 1935 р.
2534	6189	Голова радгоспу “Авангард” Сталіндорфського району Дніпропетровської області Г. І. Занабивський. с. Сталіндорф, 1935 р.
2535	6439	Будинок кінотеатру в с. Сталіндорф Дніпропетровської області. 1935 р.
2536	7565	Діаграма зростання витрат бюджету на народну освіту по Сталіндорфському району Дніпропетровської області за 1931-1935 рр. с. Сталіндорф, 1935 р.
2537	7566	Діаграма надходження фінансів у Сталіндорфському районі Дніпропетровської області за 1931-1935 рр. с. Сталіндорф, 1935 р.
2538	7567	Діаграма зростання бюджету Сталіндорфського району Дніпропетровської області за 1931-1935 рр. с. Сталіндорф,1935 р.
2539	10967	Панно, виготовлене до тиражів Державних внутрішніх займів. с. Сталіндорф Дніпропетровської обл., 1935 р.
2540	6316	Хлопчики слухають радіопередачу в радіокабінеті с. Златоустівка Сталіндорфського району Дніпропетровської області. 1935 р.
2541	7114	Зал індивідуальної інгаляції Інституту фізичних методів лікування в м. Бердянську Дніпропетровської області. 1935 р.
2542	7115	Гінекологічний зал Інституту фізичних методів лікування в м. Бердянську Дніпропетровської області. 1935 р.
2543	6183	Члени бригади № 1 Терещенка сільськогосподарської артілі “Пролетар” Дніпропетровської області за обідом у полі. 1935 р.
2544	9145	Трудівники комуни ім. В. І. Леніна Якимівського району Дніпропетровської області танцюють під час обідньої перерви. 1935 р.
2545	5696	Житлові будинки працівників шахти № 17 в с-щі Рутченкове. м. Сталіно Донецької обл., 1935 р.
2546	9202	Житловий будинок працівників Костянтинівського склозаводу. м. Костянтинівка Донецької обл., 1935 р.
2547	9204	Будинок молоді Костянтинівського заводу. м. Костянтинівка Донецької обл., 1935 р.
2548	9293	Сторінка органу Комуністичної партії Німеччини газети “Die Rote Fahne” (“Червоний прапор”) за червень 1934 р. із статтею про приєднання Німеччиною Саару. м. Костянтинівка Донецької обл.,1935 р.

2549	9298	Вітрина магазину товарів для дітей в м. Костянтинівці Донецької області. 1935 р.
2550	9319	Житловий будинок для інженерно-технічних працівників Костянтинівського заводу “Автоскло” в робітничому с-щі Миколаївському. м. Костянтинівка Донецької обл., 1935 р.
2551	9324	Приготування цементного розчину на будівництві лікарні в м. Костянтинівці Донецької області. 1935 р.
2552	7339	Будівництво школи в м. Краматорську Донецької області. 1935 р.
2553	7340	Зовнішній вид пожежного депо Новокраматорського машинобудівного заводу ім. Й. В. Сталіна. м. Краматорськ Донецької обл., 1935 р.
2554	9243	Пасіка відділу робітничого постачання Краматорського металургійного заводу ім. В. В. Куйбишева. м. Краматорськ Донецької обл., 1935 р.
2555	9244	Очищення р. Казенний Торець на території Краматорського металургійного заводу ім. В. В. Куйбишева. м. Краматорськ Донецької обл., 1935 р.
2556	7294	Робітники на будівництві домни № 5 на Держзаводі ім. О. І. Рикова в м. Рикове (нині – м. Єнакієве) Донецької області. 1935 р.
2557	7295	Робітники на будівництві домни № 5 на Держзаводі ім. О. І. Рикова в м. Рикове (нині – м. Єнакієве) Донецької області. 1935 р.
2558	7296	Загальний вид житлових будинків робітників на Держзаводі ім. О. І. Рикова в м. Рикове (нині – м. Єнакієве) Донецької області. 1935 р.
2559	7297	Роботи з благоустрою залізничної гілки та станції “Захід” на території Держзаводу ім. О. І. Рикова в м. Рикове (нині – м. Єнакієве) Донецької області. 1935 р.
2560	7300	Зовнішній вид комори на Держзаводі ім. О. І. Рикова в м. Рикове (нині – м. Єнакієве) Донецької області. 1935 р.
2561	7301	Житловий будинок працівників Держзаводу ім.О. І. Рикова в м. Рикове (нині – м. Єнакієве) Донецької області. 1935 р.
2562	7302	Житловий будинок працівників Держзаводу ім. О. І. Рикова в м. Рикове (нині – м. Єнакієве) Донецької області. 1935 р.
2563	7304	Селище робітників Держзаводу ім. О. І. Рикова в м. Рикове (нині – м. Єнакієве) Донецької області. 1935 р.
2564	7305	Селище робітників Держзаводу ім. О. І. Рикова в м. Рикове (нині – м. Єнакієве) Донецької області. 1935 р.
2565	7664	Кімната відпочинку в клубі Держзаводу ім. О. І. Рикова. м. Рикове (нині – м. Єнакієве) Донецької обл., 1935 р.
2566	9305	Тваринницькі ферми радгоспу “Гірник” № 1 Костянтинівського району Донецької області. 1935 р.
2567	7229	Проект пам’ятника В. І. Леніну в м. Одесі на майдані Жовтневої революції. 1935 р.
2568	7236	Проект головного фасаду пам’ятника-мавзолею В. І. Леніна в м. Одесі. 1935 р.
2569	7262	Проект пам’ятника-мавзолея В. І. Леніна в м. Одесі. 1935 р.
2570	7403	Група жінок на заняттях при політвідділі Південної залізниці. м. Одеса, 1935 р.
2571	7404	Група жінок на заняттях з стрільби при політвідділі Південної залізниці. м. Одеса, 1935 р.
2572	7555	Агітаційний автомобіль проти алкоголізму на першотравневій демонстрації в м. Одесі. 1935 р.
2573	6242	Приміщення 6-А класу в середній школі м. Каховки Одеської області. 1935 р.

2574	6290	Робітниця Калініндорфської МТС, ударниця Штерн ремонтує трактор до сівби озимих. с. Калініндорф Одеської обл., 1935 р.
2575	5192	Урочисте відкриття пам’ятника Т. Г. Шевченку в м. Харкові. 24 березня 1935 р.
2576	5217	Урочисте відкриття пам’ятника Т. Г. Шевченку в м. Харкові. 24 березня 1935 р.
2577	5909	Пам’ятник Т. Г. Шевченку в м. Харкові. 1935 р.
2578	5930	Пам’ятник Т. Г. Шевченку в м. Харкові. 1935 р.
2579	5950	Скульптурна група на п’єдесталі пам’ятника Т. Г. Шевченку у м. Харкові. 1935 р.
2580	5951	Скульптурна група на п’єдесталі пам’ятника Т. Г. Шевченку у м. Харкові. 1935 р.
2581	6020	Проект пам’ятника Т. Г. Шевченку в м. Харкові. 1935 р.
2582	5867	Проект реконструкції кінотеатру “Ротфронт” архітектора Н. О. Никаро. м. Харків, 1935 р.
2583	6293	Проект будинку Держпрому в м. Харкові. 1935 р.
2584	6851	Відвідувачі оглядають експонати виставки проектів реконструкції м. Харкова. 1935 р.
2585	6496	Скульптура Адамсона “Мисливець” – експонат Харківської художньої галереї. м. Харків, 5 листопада 1935 р.
2586	5931	Будинок Ради в м. Харкові. 1935 р.
2587	5952	Житлокомбінат “Кондитер” у районі Держпрому в м. Харкові. 1935 р.
2588	6476	Будинки Держпрому та готелю “III Інтернаціонал” у м. Харкові. 1935 р.
2589	6478	Житлові будинки на вул. Дзержинського в м. Харкові. 1935 р.
2590	6479	Готель “III Інтернаціонал” та будинок Харківського обкому КП(б)У. м. Харків, 1935 р.
2591	7348	Зовнішній вид будинку на вул. Карла Лібкнехта і площі Тевелєва в м. Харкові. 1935 р.
2592	7349	Зовнішній вид будинків на перехресті вул. Карла Лібкнехта і площі Тевелєва в м. Харкові. 1935 р.
2593	7350	Зовнішній вид будинку на вул. Пушкіна в м. Харкові. 1935 р.
2594	7351	Зовнішній вид будинку на вул. Свердлова в м. Харкові. 1935 р.
2595	7355	Зовнішній вид будинку нового санаторію амбулаторії № 5 Харківського моторобудівного заводу “Серп і молот”. м. Харків, 1935 р.
2596	5707	Експозиція павільйону кондитерських виробів на ярмарку у м. Харкові. 1935 р.
2597	5876	Асфальтування площі Дзержинського у м. Харкові. 1935 р.
2598	5882	Старт автомобільних перегонів на площі Дзержинського у м. Харкові. 1935 р.
2599	5948	Фасад головного корпусу комунального базару у м. Харкові напередодні 1 Травня. 1935 р.
2600	6940	Люди біля дзвону, знятого з Благовіщенського собору у м. Харкові. 1935 р.
2601	6364	Активістки, дружини інженерно-технічних працівників Харківського тракторного заводу ім. Серго Орджонікідзе під час відвідання чоловічого гуртожитку підприємства. м. Харків, 18 квітня 1935 р.
2602	6365	Активістка, дружина інженерно-технічного працівника Харківського тракторного заводу ім. Серго Орджонікідзе Земковська. м. Харків, 18 квітня 1935 р.
2603	6366	Трактор виробництва Харківського тракторного заводу ім. Серго Орджонікідзе на одній із вулиць м. Харкова в день святкування 1 Травня. 1935 р.
2604	6367	Сандружинниці в автомобілі під час першотравневої демонстрації в м. Харкові. 1935 р.

2605	7805	Делегати антивоєнного конгресу в м. Франкфурті (Німеччина) Макумбе і Фріман (біля входу до готелю «Троянда») в м. Харкові. 1935 р.
2606	10978	Іноземні робітники під час першотравневої демонстрації у м. Харкові.1935 р.
2607	5946	Показ службових собак для військових під час святкування 18-ї річниці Жовтневої революції у м. Харкові. 1935 р.
2608	9146	Колона демонстрантів Жовтневого району м. Харкова під час святкування 18-ї річниці Жовтневої революції. 1935 р.
2609	6614	Члени комсомольського осередку “Хаторгу” на параді з нагоди 20-ї річниці МЮДу. м. Харків, 1935р.
2610	7489	В. В. Резніченко – професор, член ВУАН, голова Всеукраїнського геологічного комітету. м. Харків, 1935 р.
2611	6691	Червоноармійці Донцов і Васильєв на суботнику із впорядкування Червонозаводського парку в м. Харкові. 1935 р.
2612	5905	Делегати II з’їзду Рад Харківської області в ресторані “Централь” у м. Харкові. 1935 р.
2613	5943	Молдавські письменники вивчають матеріали розширеного пленуму ВУСП на вечорі у Всеукраїнському літературному музеї ім. Т. Г. Шевченка. м. Харків, 1935 р.
2614	5877	Піонери Дузенко Валя, Кітко Галя і Шура переглядають нові книжки у дитячій бібліотеці № 2 Червонозаводського району м. Харкова. 1935 р.
2615	5927	Англійський професор серед піонерів школи № 21 м. Харкова. 1935 р.
2616	6271	Начальник палітурного цеху Харківської друкарні ім. Г. І. Петровського Зегельман за перевіркою якості шкільних підручників. м. Харків, 1935 р.
2617	6381	Відмінниця 6-ї ланки школи № 88 м. Харкова К. Пантюкова. 29 травня 1935 р.
2618	6451	Учні татарської школи № 31 м. Харкова на уроці праці в столярній майстерні. 1935 р.
2619	6678	Сурмач скликає дітей на ранкову зарядку в літньому таборі при школі № 21 м. Харкова. 1935 р.
2620	6836	Макет “Трамвайне коло”, виготовлений працівниками трамвайного тресту в подарунок палацу піонерів та жовтенят, який буде відкрито у м. Харкові. 1935 р.
2621	7726	Піонери танцюють біля ялинки в Харківському палаці піонерів і жовтенят. м. Харків, 1935 р.
2622	5957	Студентка 4-го курсу електротехнікуму транспорту Південної залізниці, ударниця навчання Жарахова в електролабораторії. м. Харків, 1935 р.
2623	5988	Студенти Харківського машинобудівного інституту вивчають кулемет. м. Харків, 1935 р.
2624	6016	Пропагандист Незрій проводить політзаняття з комсомольця-ми в слюсарному цеху Харківського заводу “Реммаштрест”. м. Харків, 1935 р.
2625	6835	Викладач Гіндіна проводить заняття курсів партактиву на Харківському електромеханічному заводі. м. Харків, 1935 р.
2626	6906	Заняття семінару агітаторів при Ленінському райпарткомі м. Харкова.1935 р.
2627	5982	Інгаляційні процедури в дитячому санаторії ім. Г. І. Петровського в Сокольниках. м. Харків, 1935 р.
2628	6291	Завідувач відділу Українського інституту експериментальної медицини, академік АН УРСР М. Ф. Мельников-Развєдников (1-й ліворуч) із співробітниками інституту проводить дослідження в лабораторії. м. Харків, 1935 р.
2629	8015	Медпрацівник нічного профілакторію Харківської лікарні ім. М. І. Пирогова під час прийому пацієнта. м. Харків, 1935 р.
2630	5806	Дошка з показниками роботи стахановців, робітників взуттєвої фабрики № 5 у м. Харкові. 1935 р.

2631	5937	Наочна агітація, що показує ріст соціального страхування, в центральному парку м. Харкова. 1935 р.
2632	6383	Фотогазета винахідників і раціоналізаторів Харківського тракторного заводу ім. Серго Орджонікідзе. м. Харків, 1935 р.
2633	5698	Робітниці Харківської швейної фабрики ім. Ю. Д. Тинякова Шлаканова і Міхаліт сідають у літак перед своїми першими стрибками з парашутом. м. Харків, 1935 р.
2634	5956	Допризовник, робітник фабрики ім. Ю. Д. Тинякова Бутко купує валізу в лотку “Хаторгу”. м. Харків, 1935 р.
2635	11005	Учасники загальноміського зльоту допризовників вивчають кулемет “Максим”. м. Харків, 1935 р.
2636	6480	Парторг Харківської швейної фабрики ім. Ю. Д. Тинякова Левіна і начальник агрегату Палей перевіряють якість продукції. м. Харків, 1935 р.
2637	6861	Активістка гуртка МОДРу (Міжнародної організації допомоги борцям революції) на Харківській швейній фабриці ім. Ю. Д. Тинякова Кравцова приймає внесок у фонд МОДРу від робітника закрійного цеху Кузнецова. м. Харків, 1935 р.
2638	6920	Інструктор багатотиражної газети Харківської швейної фабрики ім. Ю. Д. Тинякова Будман розмовляє з робкором Борщем. м. Харків, квітень 1935 р.
2639	6013	Заняття робітників Харківської суконної фабрики “Червона нитка” з дегазації території підприємства. м. Харків, 1935 р.
2640	6014	Очистка сукна на строгальному верстаті на Харківській суконній фабриці “Червона нитка”. м. Харків, 1935 р.
2641	6015	Ткаля-стахановка Харківської суконної фабрики “Червона нитка” Е. Ф. Белінова з дітьми у вихідний день. м. Харків, 1935 р.
2642	6532	Робітники Харківської суконної фабрики “Червона нитка” на відпочинку. м. Харків, 1935 р.
2643	7492	Фільйовщиця, ударниця Харківської трикотажної фабрики Дубова за роботою. м. Харків, 1935 р.
2644	5881	Ударна бригада ім. Червоного Хреста модельного цеху Харківського паровозного заводу. м. Харків, 1935 р.
2645	5944	Ударник В. Баєв на будівництві ДПС у м. Харкові. 1935 р.
2646	5949	Бригадир комсомольської бригади зі складання електричних прасок цеху ширвжитку Харківського електромеханічного заводу, комсорг цеху, ударниця Бикс за роботою. м. Харків, 1935 р.
2647	6019	Автобус для перевезення на роботу працівників Харківського канатного заводу на маршруті. м. Харків, 1935 р.
2648	6615	Робітниця шпагатного цеху Харківського канатного заводу, комсомолка Павлова за роботою. м. Харків, 1935р.
2649	5995	Робітники цеху з виробництва молотарок Харківського заводу сільськогосподарського машинобудування “Серп і молот” під час чистки парторганізації. м. Харків, 1935 р.
2650	6292	Майстер-стахановець Харківського заводу сільськогосподар-ського машинобудування “Серп і молот” Марченко за сніданком у родинному колі. м. Харків, 1935 р.
2651	6009	Родина робітника Харківського тракторного заводу ім. Серго Орджонікідзе Мокрючева готує картоплю для висаджування. м. Харків, 1935 р.
2652	6504	Фрезерувальник-ударник Харківського тракторного заводу ім. Серго Орджонікідзе, член райради Пісчаний везе картоплю для посадки на виділеній йому городній ділянці. м. Харків, 1935 р.
2653	6620	Майстер-ударник ливарного цеху Харківського тракторного заводу ім. Серго Орджонікідзе П. М. Синько у родинному колі. м. Харків, 1935р.

2654	6260	Майстер Харківської кондитерської фабрики Алексєєв за виготовленням подарунків з карамелі для дітей до свята 1 Травня. м. Харків, 1935 р.
2655	6846	Члени завкому з активом заводу № 2 тресту “Харчотара”. м. Харків, 1935 р.
2656	5663	Президія суду над колишніми працівниками Харківської міськспоживспілки. Голова суду – Капілевич, члени суду – робітники Харківського електромеханічного заводу Граневич і Станкович. м. Харків, 1935 р.
2657	5868	Інженери-ударники під час відпочинку в лісі. м. Харків, 1935 р.
2658	6497	Зв’язківці під час маневрів Тсоавіахіму в м. Харкові. 1935 р.
2659	6301	Червоний обоз 1-ї Болгарської трудової городницької артілі Харківської області, що прибув на базу в м. Харків. 1935 р.
2660	6675	Ударник сільгоспартілі ім. Й. В. Сталіна Дергачівського району Харківської області Сосновик розвантажує зерно на Харківському елеваторі. м. Харків, 1935 р.
2661	5625	Тактичні заняття у протигазах членів Тсоавіахіму Кременчуцького залізничного вузла Південної залізниці. м. Кременчук Харківської обл., 1935 р.
2662	7639	Кімната гуртожитку 12-ї лінії Південно-Західної залізниці. м. Кременчук Харківської обл., 1935 р.
2663	7373	Внутрішній вид краєзнавчого музею в м. Полтаві Харківської області.1935 р.
2664	7374	Грамота гетьмана Петра Дорошенка – експонат Полтавського краєзнавчого музею. м. Полтава Харківської обл., 1935 р.
2665	7377	Внутрішній вид одного із залів Полтавського краєзнавчого музею. Праворуч – експозиція козацької зброї. м. Полтава Харківської обл., 1935 р.
2666	7378	Грамота гетьмана Івана Мазепи – експонат Полтавського краєзнавчого музею. м. Полтава Харківської обл., 1935 р.
2667	7384	Частини підводи і плуга – експонат Полтавського краєзнавчого музею. м. Полтава Харківської обл., 1935 р.
2668	7385	Мощі єпископа Амвросія – експонат Полтавського краєзнавчого музею. м. Полтава Харківської обл., 1935 р.
2669	7386	Мощі єпископа Амвросія – експонат Полтавського краєзнавчого музею. м. Полтава Харківської обл., 1935 р.
2670	7392	Соха – експонат Полтавського краєзнавчого музею. м. Полтава Харківської обл., 1935 р.
2671	7379	Загальний вид жіночого монастиря в [м. Полтаві] Харківської обл., 1935 р.
2672	7480	Ударник, механік зернорадгоспу ім. XVII з’їзду ВКП(б) Харківської області Обилець під час відпочинку читає газету своїй дружині. с. Близнюки, 1935 р.
2673	5947	Трудівники сільгоспартілі ім. 1 Травня Дергачівського району Харківської області знайомляться з планом сівби для бригади № 2. с. Вільшана, 1935 р.
2674	5623	Працівники міліції Куп’янського району Харківської області під час зборів. м. Куп’янськ, 1935 р.
2675	5624	Куточок дитсадка в м. Куп’янську Харківської області. 1935 р.
2676	5994	Ударниця одного з підприємств Лохвицького району Харківської області, комуністка Галина Ковтун біля вакуумного апарата. 1935 р.
2677	5396	Учні початкової школи с. Хорошки Сенчанського району Харківської області за вивченням будови протигазу. 1935 р.
2678	6477	Учасники обласної спартакіади піонерів на змаганнях з кульової стрільби в м. Сумах Харківської області. 1935 р.
2679	6676	Діти працівника радгоспу ім. С. М. Будьонного Харківського району Харківської області Никоненка слухають радіо. 1935 р.
2680	6849	Свинарка-ударниця артілі ім. XVII партконференції Харківського району Харківської області Костіна за роботою. с. Лизогубівка, 1935 р.

2681	6261	Переробка томатів в сільськогосподарській артілі “Новий шлях” Харківської області. 1935 р.
2682	6262	Дружина працівника радгоспу “Комуніст” Харківської області шиє сукню до свята Жовтневої революції; їх син слухає радіо. 1935 р.
2683	6274	Комірник одного з господарств Харківської області М. Мізюк з товарами широкого вжитку, якими нагороджено трудівників-ударників. 1935 р.
2684	6833	Доярка одного з господарств Харківської приміської смуги, ударниця Грінченко. с. Вільшана Харківської області, 1935 р.
2685	7375	Кладовище в с. Наталівка Харківської області. 1935 р.
2686	11036	Ленінська альтанка, в якій червоноармійці готуються до політзанять. 1935 р.
2687	6904	Група учасників 2-го пленуму оргкомітету Спілки радянських письменників СРСР. Серед них – єврейський поет І. С. Фефер (в окулярах), американський журналіст єврейської комуністичної преси Тааті. м. Москва, 1935 р.
2688	10906	Плакат “Використання конфірмації диверсантами”. 1935-1936 рр.
2689	10919	Іспанська дівчина навчається володіти зброєю. Іспанія, 1935-1938 рр.
2690	10920	Добровольці народної міліції, батько і донька, відправляються на фронт. Іспанія, 1935-1938 рр.

1936 рік

2691	6314	Успенський собор Києво-Печерської Лаври. м. Київ, 1936 р.
2692	6315	Адміністративний будинок на вул. Володимирській у м. Києві (до 1917 р. та з 1980-х рр. – Педагогічний музей). 1936 р.
2693	6385	Київський театр опери та балету УРСР. м. Київ, 1936 р.
2694	6388	С. Н. Евенбах – український композитор. м. Київ, 1936 р.
2695	6414	О. В. Палладін – завідувач кафедри біохімії Київського університету, академік АН УРСР. м. Київ, 1936 р.
2696	6410	Картина художника Подольського “Матрос Бублик за кулеметом”, створена за фільмом “Волочаївські дні”. м. Київ, 1936р.
2697	7125	Картина – експонат виставки у Будинку культури залізничників ім. М. В. Фрунзе в м. Києві. 1936 р.
2698	6957	Загальний вид Київського машинобудівного заводу “Червоний екскаватор”. м. Київ, 1936 р.
2699	6958	Ударниця Київського машинобудівного заводу “Червоний екскаватор” Озоліна. м. Київ, 1936 р.
2700	7265	Стругальник Київського машинобудівного заводу “Червоний екскаватор” за роботою. м. Київ, 1936 р.
2701	7266	Формовочна машина на Київському машинобудівному заводі “Червоний екскаватор”. м. Київ, 1936 р.
2702	7267	Фрезерний верстат “Ватан” у цеху Київського машино-будівного заводу “Червоний екскаватор”. м. Київ, 1936 р.
2703	7268	Гравієсортувальна машина в цеху Київського машино-будівного заводу “Червоний екскаватор”. м. Київ, 1936 р.
2704	7269	Бетономішалка в цеху Київського машинобудівного заводу “Червоний екскаватор”. м. Київ, 1936 р.
2705	7270	Гравіємийка в цеху Київського машинобудівельного заводу “Червоний екскаватор”. м. Київ, 1936 р.
2706	9215	Робітники Київського верстатобудівного заводу ім. Максима Горького читають в гуртожитку газети. м. Київ, 1936 р.

2707	9216	Житлові будинки селища Київського верстатобудівного заводу ім. Максима Горького. м. Київ, 1936 р.
2708	7108	Ноти до “Пісні про Сталіна”. м. Київ, 1936 р.
2709	6971	Пропагандист комсомольської організації школи райвідділу зв’язку Я. Г. Сапожников (ліворуч) одержує консультацію з історії партії у консультанта І. Х. Бромберг у парткабінеті Черкаського райкому КП(б)У Київської області. м. Черкаси Київської обл., 1936 р.
2710	10864	Дорога у Кам’янець-Подільському районі Вінницької області до її реконструкції. 1936 р.
2711	5901	Виготовлення меблів в артілі “Червоний прапор” у м. Могилеві-Подільському Вінницької області. 1936 р.
2712	5902	Стенд з малюнками з нагоди 100-річчя від дня смерті російського поета О. С. Пушкіна. м. Могилів-Подільський Вінницької обл., 1936 р.
2713	5903	Фотогазета на збірному пункті зльоту дружин командирів у м. Могилеві-Подільському Вінницької обл., 1936 р.
2714	7031	Одна з вулиць в м. Могилеві-Подільському Вінницької області після реконструкції. 1936 р.
2715	7109	Сценічні декорації для театральної постановки п’єси “Гершель Остропольо”. м. Могилів-Подільський Вінницької обл., 1936 р.
2716	7111	Зовнішній вид ковбасної фабрики в м. Могилеві-Подільському Вінницької області. 1936 р.
2717	7112	Внутрішній вид показової крамниці “Гастроном” у м. Могилеві-Подільському Вінницької області. 1936 р.
2718	7640	Група стахановців інвалідної кооперації м. Могилів-Подільського Вінницької області. 1936 р.
2719	11001	Червоноармієць проводить заняття допризовників з вивчення гвинтівки. м. Могилів-Подільський Вінницької обл., 1936 р.
2720	5985	Читання газети працівникам Проскурівського птахокомбінату під час обідньої перерви. м. Проскурів Вінницької обл., 1936 р.
2721	6629	Відмінниця 10-го класу школи № 1 м. Проскурова Вінницької області Борзах. 1936 р.
2722	6631	Відмінник школи № 1 м. Проскурова Вінницької області Зорій. 1936 р.
2723	6632	Робітник ділянки № 105 Військбуду Сень. м. Проскурів Вінницької обл., 1936 р.
2724	6633	Креслярка ділянки № 105 Військбуду Лейдерман. м. Проскурів Вінницької обл., 1936 р.
2725	6634	Експозиція птахоферми колгоспу “Комунар” Проскурівської округи Вінницької області (с. Ружчина) на окружній сільськогосподарській виставці.м. Проскурів Вінницької обл., 1936 р.
2726	7642	Сільмаг в с. Клебани Тульчинського району Вінницької області. 1936 р.
2727	7643	Кравець швейної майстерні сільмагу в с. Клебани Тульчин-ського району Вінницької області Мельник та підмайстер Гриценко за перекроюванням пальта Я. В. Очеретної - п’ятисотенниці колгоспу ім. Й. В. Сталіна. 1936 р.
2728	5904	Сівба буряків у бурякорадгоспі Вінницької області. с. Вендичани, 1936 р.
2729	7089	Підготовка кадрів для виробництва в одному з навчальних комбінатів у Вінницькій області. 1936 р.

2730	7090	Підготовка кадрів для виробництва в одному з навчальних комбінатів у Вінницькій області. 1936 р.
2731	5195	Газетно-журнальний кіоск в м. Дніпропетровську. 1936 р.
2732	5976	Кімната робітника-стахановця. м. Дніпропетровськ, 1936 р.
2733	7120	Внутрішній вид кімнати гуртожитку Дніпропетровського медичного інституту. м. Дніпропетровськ, 1936 р.
2734	6177	Жовтнева площа в м. Дніпропетровську. 1936 р.
2735	6219	Будинки на вул. Леніна в м. Дніпропетровську. 1936 р.
2736	6220	Готель “Асторія” в м. Дніпропетровську. 1936 р.
2737	6221	Зразковий будинок у Красногвардійському районі м. Дніпропетровська. 1936 р.
2738	6222	Зразковий будинок у Красногвардійському районі м. Дніпропетровська. 1936 р.
2739	6223	Зразковий будинок у Красногвардійському районі м. Дніпропетровська. 1936 р.
2740	6224	Зразковий будинок у Красногвардійському районі м. Дніпропетровська. 1936 р.
2741	6227	Житловий будинок для спеціалістів на проспекті Карла Маркса в м. Дніпропетровську. 1936 р.
2742	6228	Будинок Дніпропетровського обкому КП(б)У. м. Дніпропет-ровськ, 1936 р.
2743	6902	Пам’ятник В. І. Леніну в м. Дніпропетровську. 1936 р.
2744	9280	Вулиця в м. Дніпропетровську, залита водою через аварію дерев’яного водогону. 1936 р.
2745	9281	Лінія трамвайного маршруту № 4 на місці зруйнованої Казанської церкви в м. Дніпропетровську. 1936 р.
2746	9282	Вул. Казанська в м. Дніпропетровську. 1936 р.
2747	9283	Вул. Казанська в м. Дніпропетровську. 1936 р.
2748	9284	Вул. Казанська в м. Дніпропетровську. 1936 р.
2749	6082	Святкове оформлення м. Дніпропетровська до 19-ї річниці Жовтневої революції. 1936 р.
2750	6235	Колона працівників водного транспорту на демонстрації з нагоди 19-ї річниці Жовтневої революції. м. Дніпропетровськ, 1936 р.
2751	6236	Колона працівників Дніпропетровського заводу сільськогос-подарського машинобудування ім. К. Є. Ворошилова на демонстрації з нагоди 19-ї річниці Жовтневої революції. м. Дніпропетровськ, 1936 р.
2752	6237	Колона працівників Дніпропетровської обласної радіостанції на демонстрації з нагоди 19-ї річниці Жовтневої революції. м. Дніпропетровськ, 1936 р.
2753	6238	Колона працівників Красногвардійського району м. Дніпропетровська на демонстрації з нагоди 19-ї річниці Жовтневої революції. 1936 р.
2754	6654	Скульптура А. В. Писаренка “Футболіст” – експонат Дніпропетровської обласної архітектурної виставки. м. Дніпропетровськ, 1936 р.
2755	7563	Скульптура “Єва Дагонет” в одному з музеїв м. Дніпропет-ровська. 1936 р.
2756	7564	Скульптура “Група дітей” в одному з музеїв м. Дніпропет-ровська. 1936 р.
2757	6218	Студент 5-го курсу Дніпропетровського металургійного інституту Й. С. Хавкін. м. Дніпропетровськ, 1936 р.

2758	6662	Студент 3-го курсу Дніпропетровського металургійного інституту, відмінник Г. Б. Бабицький. м. Дніпропетровськ, 1936 р.
2759	6663	Учасник олімпіади художньої творчості Дніпропетровського обкому Спілки цегельників. м. Дніпропетровськ, 1936 р.
2760	6664	Учасник олімпіади художньої творчості Дніпропетровського обкому Спілки цегельників. м. Дніпропетровськ, 1936 р.
2761	6665	Учасник олімпіади художньої творчості Дніпропетровського обкому Спілки цегельників. м. Дніпропетровськ, 1936 р.
2762	6666	Репродукція картини – експонат виставки під час проведення олімпіади художньої творчості Дніпропетровського обкому Спілки цегельників. м. Дніпропетровськ, 1936 р.
2763	6970	Учасниця обласної олімпіади художньої самодіяльності робітників цегельної промисловості. м. Дніпропетровськ,1936 р.
2764	6217	Члени жіночого активу Дніпропетровського заводу металургійного обладнання. м. Дніпропетровськ, 1936 р.
2765	6667	Група активісток – дружин інженерно-технічних працівників Дніпропетровського металургійного заводу ім. Комінтерну. м. Дніпропетровськ, 1936 р.
2766	6225	Фрагмент стіннівки Дніпропетровського металургійного заводу ім. Комінтерну. м. Дніпропетровськ, 1936 р.
2767	6226	Фрагмент стіннівки Дніпропетровського металургійного заводу ім. Комінтерну. м. Дніпропетровськ, 1936 р.
2768	6087	Експозиція колгоспу ім. М. М. Хатаєвича Запорізького району Дніпропетровської області на обласній сільськогосподарській виставці. м. Дніпропетровськ, 1936 р.
2769	6229	Експонати виставки художніх робіт дружин працівників 1-го, 2-го, 3-го та 6-го відділків Сталінської залізниці. м. Дніпропетровськ, 1936 р.
2770	6230	Експонати виставки художніх робіт дружин працівників 1-го, 2-го, 3-го та 6-го відділків Сталінської залізниці. м. Дніпропетровськ, 1936 р.
2771	6231	Експонати виставки художніх робіт дружин працівників 1-го, 2-го, 3-го та 6-го відділків Сталінської залізниці. м. Дніпропетровськ, 1936 р.
2772	6232	Експонати виставки художніх робіт дружин працівників 1-го, 2-го, 3-го та 6-го відділків Сталінської залізниці. м. Дніпропетровськ, 1936 р.
2773	6239	Експонати сільськогосподарської виставки, організованої земельним управлінням Дніпропетровської області. м. Дніпропетровськ, 1936 р.
2774	6240	Експозиція міжрайонної сільськогосподарської виставки в м. Дніпропетровську. 1936 р.
2775	6721	Стенд долматської ромашки в експозиції “Лікарські рослини” на міжрайонній виставці в м. Дніпропетровську. 1936 р.
2776	6605	Виставка ортопедичних виробів Дніпропетровської міжрайонної лікарні під час обласного зльоту медичних працівників. м. Дніпропетровськ, 1936 р.
2777	6821	Рис, вирощений в колгоспах ім. Г. І. Котовського та ім. В. М. Молотова Нікопольського району, в експозиції Дніпропетровської обласної сільськогосподарської виставки. м. Дніпропетровськ, 1936 р.
2778	6822	Експозиція хати-лабораторії сільгоспартілі “Прогрес” Приазовського району Дніпропетровської області на Дніпропетровській обласній сільськогосподарській виставці. м. Дніпропетровськ, 1936 р.

2779	6713	Фіззарядка в дитячому санаторії НКВС. м. Дніпропетровськ, 1936 р.
2780	6438	Внутрішній вид цеху Дніпропетровської фабрики “Дніпровзуття”. м. Дніпропетровськ, 1936 р.
2781	6933	Стахановець Дніпропетровської фабрики “Дніпровзуття” Безумер. м. Дніпропетровськ, 1936 р.
2782	6714	Слюсарі-стахановці трамвайного парку ім. С. М. Кірова м. Дніпропетровська: Павловський, Іванченко, Мазгов, Павлик, Сергєєв, Гончаренко. 1936 р.
2783	6715	Свердлувальниця трамвайного парку ім. С.М. Кірова м. Дніпропетровська, стахановка Плосконосова за роботою. 1936 р.
2784	6727	Стахановці фрезерно-клейового цеху лісопильні № 4 Дніпропетровського меблевого комбінату: Бондар, Бусова, Лисиченко, Капкова, Курасова, Дядищева, Авербух. м. Дніпропетровськ, 1936 р.
2785	6825	Група стахановців дротяного цеху Дніпропетровського заводу металовиробів “Червоний Профінтерн”, які першими підписались на Державну позику у розмірі місячного заробітку. м. Дніпропетровськ, 1936 р.
2786	6437	Плакати до Держпозики другої п’ятирічки в м. Дніпропетровську. 1936 р.
2787	6612	Макет парашутної вишки – дарунок учня 3-го класу дитячого будинку № 7 м. Дніпропетровська X з’їзду ВЛКСМ. м. Дніпропетровськ, 1936 р.
2788	6706	Делегати II з’їзду Рад Дніпропетровської області Н. Г. Демко і Землячко купують взуття. м. Дніпропетровськ, 1936 р.
2789	6827	Працівники управління Сталінської залізниці в червоному куточку слухають по радіо доповідь Й. В. Сталіна на VIII надзвичайному з’їзді Рад СРСР. м. Дніпропетровськ, 1936 р.
2790	6594	Директор Дніпропетровської макаронної фабрики облхарчотресту Шимулін. м. Дніпропетровськ, 1936 р.
2791	6595	Голова фабкому Дніпропетровської макаронної фабрики Гамота. м. Дніпропетровськ, 1936 р.
2792	6660	Пакування старих калош перед відправкою їх на фабрику Резинтресту. м. Дніпропетровськ, 1936 р.
2793	6086	Польові заняття членів Тсоавіахіму – робітників Дніпропетровського металургійного заводу ім. Г. І. Петровсь-кого. м. Дніпропетровськ, 1936 р.
2794	6729	Випуск стіннівки під час занять Тсоавіахіму працівників трамвайного тресту в м. Дніпропетровську. 1936 р.
2795	6730	Працівники Дніпропетровського трамвайного тресту на заняттях Тсоавіахіму. м. Дніпропетровськ, 1936 р.
2796	9376	Працівники Дніпропетровського металургійного заводу ім. Г. І. Петровського під час заняття з ППХО. м. Дніпропетровськ,1936 р.
2797	9377	Працівники Дніпропетровського металургійного заводу ім. Г. І. Петровського під час заняття з ППХО. м. Дніпропетровськ,1936 р.
2798	9378	Працівники Дніпропетровського металургійного заводу ім. Г. І. Петровського під час заняття з ППХО. м. Дніпропетровськ,1936 р.
2799	9379	Працівники Дніпропетровського металургійного заводу ім. Г. І. Петровського під час заняття з ППХО. м. Дніпропетровськ,1936 р.
2800	7116	Загальний вид санаторію ім. В. Я. Чубаря в м. Бердянську Дніпропетровської області. 1936 р.
2801	7117	Пам’ятник В. І. Леніну в м. Бердянську Дніпропетровської області.1936 р.

2802	7118	Зовнішній вид Інституту фізичних методів лікування в м. Бердянську Дніпропетровської області. 1936 р.
2803	7273	Підвезення сировини до печі електрокаром на Дніпровському металургійному заводі ім. Ф. Е. Дзержинського. м. Дніпродзержинськ Дніпропетровської обл., 1936 р.
2804	7274	Підвезення сировини до печі електрокаром на Дніпровському металургійному заводі ім. Ф. Е. Дзержинського. м. Дніпродзержинськ Дніпропетровської обл., 1936 р.
2805	7275	Ротор після зварювання на Дніпровському металургійному заводі ім. Ф.Е. Дзержинського. м. Дніпродзержинськ Дніпропетровської обл., 1936 р.
2806	7276	Скульптура для басейну на Дніпровському металургійному заводі ім. Ф. Е. Дзержинського. м. Дніпродзержинськ Дніпропетровської обл., 1936 р.
2807	7277	Група стахановців коперного цеху Дніпровського металургійного заводу ім. Ф. Е. Дзержинського. м. Дніпродзержинськ Дніпропетровської обл., 1936 р.
2808	7278	Стахановці І-го цеху Дніпровського металургійного заводу ім. Ф. Е. Дзержинського за роботою. м. Дніпродзержинськ Дніпропетровської обл., 1936 р.
2809	6722	Стахановка рільничої бригади № 1 артілі ім. С. М. Будьонного А. Х. Ткаченко (ініціали без перекладу з російської мови) на сільськогосподарській виставці в смт Гуляй-Поле Дніпропет-ровської області. 1936 р.
2810	6723	Садівник артілі “Зільберталь” Р. К. Теске зі своїми саджанцями на сільськогосподарській виставці в смт Гуляй- Поле Дніпропетровської області. 1936 р.
2811	6724	Завідувач хати-лабораторії артілі “Кімовець” Гуляй-Пільського району Дніпропетровської області Шеманенко на районній сільськогосподарській виставці. смт Гуляй-Поле 1936 р.
2812	5915	Будинок Дніпровського інженерно-будівельного інституту у м. Запоріжжі Дніпропетровської області. 1936 р.
2813	6636	Землянки будівельників Дніпробуду на спорудженні насосної станції на правому березі р. Дніпро. м. Запоріжжя Дніпропетровської обл., 1936 р.
2814	9373	Будівництво фундаменту домни на Запорізькому металургійному заводі “Запоріжсталь” ім. Серго Орджонікідзе. м. Запоріжжя Дніпропетровської обл., 1936 р.
2815	6710	Ковалі-стахановці колгоспу “Іскра” Красноармійського району Дніпропетровської області за роботою в кузні. с. Красноармійське, 1936 р.
2816	6711	Члени колгоспу “Іскра” Красноармійського району Дніпропетровської області, інспектори якості Ткаченко (ліворуч) і Усатенко перевіряють якість рицини. с. Красноармійське, 1936 р.
2817	6598	Трудівник сільськогосподарської артілі “Промінь” Мелітопольського району Дніпропетровської області демонструє картоплю на Мелітопольській міжрайонній сільськогосподарській виставці. м. Мелітополь, 1936 р.
2818	6692	Трудівник сільгоспартілі ім. ЦК ВКП(б) Якимівського району Дніпропетровської області з вівцематкою № 2784 та двома ягнятами – експонатами Мелітопольської міжрайонної сільськогосподарської виставки. м. Мелітополь Дніпропетров-ської обл., 1936 р.

2819	6718	Чабан колгоспу ім. Георгія Димитрова Шостак з вівцематкою і двома ягнятами на сільськогосподарській виставці в м. Мелітополі Дніпропетровської області. 1936 р.
2820	6717	Вівцематки колгоспу імені Й. В. Сталіна Генічеського району Дніпропетровської області – експонати Мелітопольської міжрайонної сільськогосподарської виставки. м. Мелітополь Дніпропетровської обл., 1936 р.
2821	6823	Фрукти і вино – експонати колгоспу “Промінь культури” Дніпропетровської області на Мелітопольській міжрайонній сільськогосподарській виставці. м. Мелітополь Дніпропетров-ської обл., 1936 р.
2822	6726	Голова Ейгенфельденської сільради Мелітопольського району Дніпропетровської області І. Ф. Ульріх. с. Ейгенфельд (з 1945 р. – с. Полянівка), 1936 р.
2823	6716	Павільйон гончарних виробів артілі “Прогрес” на сільськогосподарській виставці в смт Молочанську Дніпропетровської області. 1936 р.
2824	6690	Установка для перекачування води в заповіднику Асканія-Нова. Новотроїцький р-н Дніпропетровської обл., 1936 р.
2825	6084	Ланковий сільськогосподарської артілі ім. Гаврилова П’ятихатського району Дніпропетровської області М. І. Бруслин біля стенду на міжрайонній сільськогосподарській виставці. м. Олександрія, 1936 р.
2826	6088	Відділ рибництва на міжрайонній сільськогосподарській виставці в м. Олександрії Дніпропетровської області. 1936 р.
2827	6585	Ланкові-ударниці сільськогосподарської артілі “Шлях до соціалізму” Олександрійського району Дніпропетровської області (справа наліво) Т. Якименко, Н. Фанько, Х. Хлинва на міжрайонній сільськогосподарській виставці. м. Олександрія, 1936 р.
2828	6596	Голова Малотокмацької сільради Оріхівського району Дніпропетровської області І. А. Циплухін. с. Мала Токмачка, 1936 р.
2829	6597	Голова Ново-Данилівської сільради Оріхівського району Дніпропетровської області Ю. С. Сороченко. с. Нова-Данилівка, 1936 р.
2830	6233	Експозиція конопель, вирощених у господарствах Петропавлівського району Дніпропетровської області, представлена на обласній сільськогосподарській виставці в м. Павлограді. 1936 р.
2831	6234	Експозиція рослинництва Петропавлівського району Дніпропетровської області на обласній сільськогосподарській виставці в м. Павлограді. 1936 р.
2832	6719	Пакування риби на пункті “Свинуха” Бердянського рибпрому. с. Ногайськ Приморського району Дніпропетровської області. 1936 р.
2833	7737	Стахановка колгоспу “Іскра” Дніпропетровської області Дем’янченко за роботою на свинофермі. 1936 р.
2834	7289	Діаграма підготовки парашутистів, працівників Сталінського металургійного заводу ім. Й. В. Сталіна – членів Сталінського аероклубу. м. Сталіно Донецької обл., 1936 р.
2835	7290	Грамота бригади осередку НІТО (наукового інженерно-технічного товариства) Сталінського металургійного заводу ім. Й. В. Сталіна. м. Сталіно Донецької обл., 1936 р.
2836	9194	Житлові будинки робітників Сталінського металургійного заводу ім. Й. В. Сталіна. м. Сталіно Донецької обл., 1936 р.
2837	9195	Житлові будинки робітників Сталінського металургійного заводу ім. Й. В. Сталіна. м. Сталіно Донецької обл., 1936 р.

2838	9196	Група дружин інженерно-технічних працівників Сталінського металургійного заводу ім. Й. В. Сталіна під час відвідання заводської [лікарні]. м. Сталіно Донецької обл., 1936 р.
2839	9203	Куточок приймальної кімнати ЗАГСу в м. Костянтинівці Донецької області. 1936 р.
2840	9300	Заняття партійної школи в залі засідань Костянтинівського міськкому КП(б)У. м. Костянтинівка Донецької обл., 1936 р.
2841	9310	Барельєф із зображенням В. І. Леніна під час виступу з броньовика на Фінському вокзалі. м. Костянтинівка Донецької обл., 1936 р.
2842	9311	Загін юних піонерів ім. Й. В. Сталіна на параді на честь МЮДу. м. Костянтинівка Донецької обл., 1936 р.
2843	9317	Родина прикордонника, Героя Радянського Союзу В. Г. Котельникова, зліва – брат героя Петро. м. Костянтинівка Донецької обл., 1936 р.
2844	9320	Кінотеатр в будинку колишнього костьолу в м. Костянтинівці Донецької області. 1936 р.
2845	9321	Фельдшерська школа в будинку колишньої церкви в м. Костянтинівці Донецької області. 1936 р.
2846	9322	Робота з благоустрою території біля будинку працівників Костянтинівського пляшкового заводу. м. Костянтинівка Донецької обл., 1936 р.
2847	9253	Виїзд бричок з кінного двору Краматорського металургійного заводу ім. В. В. Куйбишева. м. Краматорськ Донецької обл., 1936 р.
2848	7428	Зовнішній вид старого житлового будинку робітників Макіївського металургійного заводу ім. С. М. Кірова. м. Макіївка Донецької обл., 1936 р.
2849	7429	Зовнішній вид старого і нового житлових будинків робітників Макіївського металургійного заводу ім. С. М. Кірова. м. Макіївка Донецької обл., 1936 р.
2850	7448	Нові житлові будинки робітників Макіївського металургійного заводу ім. С. М. Кірова на 9-му проспекті м. Макіївки Донецької області. 1936 р.
2851	6781	Спортивний парад у м. Одесі. 1936 р.
2852	6782	Спортивний парад у м. Одесі. 1936 р.
2853	6783	Стадіон у м. Одесі. 1936 р.
2854	6784	Будинок ресторану на території стадіону в м. Одесі. 1936 р.
2855	6785	Новозбудований будинок школи № 119 у м. Одесі. 1936 р.
2856	6773	Експозиція колгоспу “Розсадник культури” Біляївського району Одеської області на Одеській сільськогосподарській виставці. м. Одеса, 1936 р.
2857	6774	Експозиція промислового відділу на Одеській сільськогосподарській виставці. м. Одеса, 1936 р.
2858	6775	Експозиція фруктів, вирощених в єврейських колгоспах “Праця”, “Червоний Жовтень” та “Шлях до соціалізму” Калініндорфського району Одеської області, на Одеській сільськогосподарській виставці. м. Одеса, 1936 р.
2859	6780	Доярка бригади Переверза радгоспу ім. 14-річчя Жовтня Миколаївського району Одеської області годує корів на сільськогосподарській виставці. м. Одеса, 1936 р.
2860	7206	Баран радгоспу “Червоний чабан” Хортівського району Одеської області – експонат сільськогосподарської виставки в м. Одесі. 1936 р.
2861	7207	Вівця радгоспу “Червоний чабан” Хортівського району Одеської області – експонат сільськогосподарської виставки в м. Одесі. 1936 р.

2862	6790	Комбайнери-стахановці, делегати III обласного з'їзду комбайнерів-трактористів Одеської області. м. Одеса, 25 грудня 1936 р.
2863	6892	Провідник вагонів зал. ст. Одеса-Головна Одесько-Кишинівсь-кої залізниці, активіст МОДРу Г. М. Левчик. м. Одеса, 1936 р.
2864	6894	Діаграма "На що будуть використані кошти МОДРу в 1936 році". м. Одеса, 1936 р.
2865	6895	Робітниця Одеського консервного заводу № 1 ім. В. І. Леніна, стахановка Б. Хатновіч за роботою. м. Одеса, 1936 р.
2866	7093	Актриса, яка брала участь у пробах на роль в кінофільмі "Гриша", знятого на Одеській кінофабриці "Українфільм". м. Одеса, 1936 р.
2867	7094	Актор, який брав участь у пробах на роль в кінофільмі "Гриша", знятого на Одеській кінофабриці "Українфільм". м. Одеса, 1936 р.
2868	7095	Актриса, яка брала участь у пробах на роль в кінофільмі "Гриша", знятого на Одеській кінофабриці "Українфільм". м. Одеса, 1936 р.
2869	7096	Актор, який брав участь у пробах на роль в кінофільмі "Женихи", знятого на Одеській кінофабриці "Українфільм". м. Одеса, 1936 р.
2870	7097	Ескіз декорації художника В. Г. Кричевського для кінофільму "Назар Стодоля". м. Одеса, 1936 р.
2871	7098	Ескіз декорації художника В. Г. Кричевського для кінофільму "Назар Стодоля". м. Одеса, 1936 р.
2872	7099	Ескіз художника В. Г. Кричевського для кінофільму "Назар Стодоля". м. Одеса, 1936 р.
2873	7100	Ескіз художника В. Г. Кричевського для кінофільму "Назар Стодоля". м. Одеса, 1936 р.
2874	7101	Ескіз художника В. Г. Кричевського для кінофільму "Назар Стодоля". м. Одеса, 1936 р.
2875	7102	Ескіз художника, професора В. Г. Кричевського для кінофільму "Назар Стодоля". м. Одеса, 1936 р.
2876	7103	Ескіз художника В. Г. Кричевського для кінофільму "Назар Стодоля". м. Одеса, 1936 р.
2877	7104	Ескіз художника В. Г. Кричевського для кінофільму "Назар Стодоля". м. Одеса, 1936 р.
2878	7105	Ескіз художника В. Г. Кричевського для кінофільму "Назар Стодоля". м. Одеса, 1936 р.
2879	7208	Загальний вид дротяного цеху Одеського канатного заводу. м.Одеса, 1936 р.
2880	7209	Сторінка газети "Правда" з фотографією барельєфа "В. І. Ленін і Й. В. Сталін" скульптора Н. П. Василенка. м. Одеса, 1936 р.
2881	7210	Мати з близнятами в пологовому будинку. м. Одеса, 1936 р.
2882	7211	Підготовка дітей до годування в пологовому будинку. м. Одеса, 1936 р.

2883	9121	Учні Одеської музикальної школи оглядають портрети робітників-стахановців під час III позачергової сесії обласної Ради депутатів трудящих. м. Одеса, 1936 р.
2884	9122	Гості III позачергової сесії Одеської обласної Ради депутатів трудящих, депутати Харківської обласної ради Свербілус і Шаргородська. м. Одеса, 1936 р.
2885	10973	Агітаційна машина “Міць радянських танків” під час святкування 19-ї річниці Жовтневої революції. м. Одеса, 1936 р.
2886	6779	Доярка-стахановка одного з радгоспів Баштанського району Одеської області Таранова Наталя з коровою Вільна на сільськогосподарській виставці. Одеська обл., 1936 р.
2887	6777	Баран Ваня артілі с. Троїцьке Одеської області на Вознесенській сільськогосподарській виставці. м. Вознесенськ Одеської обл., 1936 р.
2888	6789	Експозиція металевих виробів заводу “Червоний технік” на Вознесенській сільськогосподарській виставці. м. Вознесенськ Одеської обл., 1936 р.
2889	6792	Куточок гігієнічної консультації Вознесенського районного відділу охорони здоров’я на Вознесенській сільськогосподар-ській виставці. м. Вознесенськ Одеської обл., 1936 р.
2890	6772	Директор Кутської МТС, орденоносець І. П. Жирковський. Гросулівський р-н Одеської обл., 1936 р.
2891	6776	Кобила Хвиля колгоспу “П’ятирічку в 4 роки” Одеської області на Кіровській сільськогосподарській виставці. с. Кірове Одеської обл., 1936 р.
2892	6778	Посуд з кольорової глини промислової артілі с. Квітки Єлизаветградського району Одеської області на Кіровській сільськогосподарській виставці. с. Кірове Одеської обл., 1936 р.
2893	6786	Соняшники сорту Зеленка, вирощені в колгоспі ім. Лаврентьєва Знам’янського району Одеської області – експонати Кіровської сільськогосподарської виставки. с. Кірове Одеської обл., 1936 р.
2894	6791	Конюх сільгоспколонії № 27 НКВС, стахановець Г. І. Ратушний з чистопородним рисаком Пігмеєм на Миколаївській районній сільськогосподарській виставці. м. Миколаїв Одеської обл., 1936 р.
2895	6788	Політінформація під час обідньої перерви в колгоспі ім. В. Коларова Миколаївського району Одеської області. 1936 р.
2896	6793	Бригадир одного з колгоспів Миколаївського району Одеської області Бондар в колгоспній хаті-лабораторії перевіряє якість посівного матеріалу. 1936 р.
2897	6893	Трактористка Богоявленської МТС М. Кухтіна за кермом трактора. Миколаївський р-н Одеської обл., 1936 р.
2898	7204	Баран Борис артілі ім. О. Д. Цюрупи Херсонського району Одеської області – експонат [районної] сільськогосподарської виставки. м. Херсон, 1936 р.
2899	7205	Бугай Дзвінкий сільськогосподарської колонії імені Полякова Херсонського району Одеської області – експонат [районної] сільськогосподарської виставки. м. Херсон, 1936 р.
2900	6787	Пожежний візок у колгоспі “Червоний незаможник” Одеської області. 1936 р.
2901	9123	Доярка колгоспу ім. Л. П. Берії Одеської області М. Кує біля корови. 1936 р.
2902	6412	Картина художника Софієнка “Дружина комісара”. м. Харків, 1936 р.

2903	6452	Новорічна ялинка для дітей в м. Харкові. 1936 р.
2904	6680	Харківські школярі С. Пінскер і М. Подольська навчають В. Горського кататись на ковзанах на стадіоні піонерів. м. Харків, 1936 р.
2905	6681	Учениця школи № 50 м. Харкова І. Русіна на лижній прогулянці в міському парку. 1936 р.
2906	6617	Студентка Харківського інституту інженерів залізничного транспорту З. Россошенко в кімнаті гуртожитку. м. Харків, 1936р.
2907	8050	Професор Харківського хімікотехнологічного інституту Сахаров. м. Харків, 1936 р.
2908	6689	Працівники громадського харчування м. Харкова на карнавалі. 1936 р.
2909	6640	Робітниця електрозварювального цеху Харківського машинобудівного заводу “Світло шахтаря” – слухачка гуртка підвищення кваліфікації – під час здачі техмінімуму. м. Харків, 1936 р.
2910	7142	Діаграма щомісячної плинності кадрів у 1936 р. на Харківському велосипедному заводі ім. Г. І. Петровського. м. Харків, 1936 р.
2911	7143	Діаграма поквартальної зміни фонду заробітної плати в 1936 р. на Харківському велосипедному заводі ім. Г. І. Петровського. м. Харків, 1936 р.
2912	7144	Діаграма поквартального випуску товарної продукції в 1936 р. на Харківському велосипедному заводі ім. Г. І. Петровського. м. Харків, 1936 р.
2913	7145	Діаграма поквартальних змін середньої погодинної зарплати одного робітника в 1936 р. на Харківському велосипедному заводі ім. Г. І. Петровського. м. Харків, 1936 р.
2914	7173	Актив жінок – дружин інженерно-технічних працівників Харківського тракторного заводу ім. Серго Орджонікідзе. м. Харків, 1936 р.
2915	7353	Плакат з цитатою Й. В. Сталіна на Всесоюзній нараді стахановців. м. Харків, 1936 р.
2916	7354	Житловий будинок робітників Харківського моторобудівного заводу “Серп і молот”. м. Харків, 1936 р.
2917	7600	Діаграма про випуск продукції Харківського моторобудівного заводу “Серп і Молот” за 1913-1936 рр. м. Харків, 1936 р.
2918	8041	Учні фабрично-заводської школи за роботою на слюсарних верстатах в майстерні Харківського моторобудівного заводу “Серп і Молот”. м. Харків, 1936 р.
2919	9288	Житлові будинки в робітничому селищі Харківського моторобудівного заводу “Серп і молот”. м. Харків, 1936 р.
2920	9289	Одна з вулиць робітничого селища Харківського моторобудівного заводу “Серп і молот”. м. Харків, 1936 р.
2921	9290	Головна прохідна Харківського моторобудівного заводу “Серп і молот”. м. Харків, 1936 р.
2922	6345	Будівництво Донецької залізниці в районі смт Балаклії Харківської області. 21 липня 1936 р.
2923	6346	Будівництво Донецької залізниці в районі смт Балаклії Харківської області. 21 липня 1936 р.
2924	6347	Будівництво Донецької залізниці в районі смт Балаклії Харківської області. 21 липня 1936 р.
2925	5983	Вихованці дитячого садка № 5 в смт Шарівка Богодухівського району Харківської області. 1936 р.
2926	5984	Працівники перукарні смт Шарівка Богодухівського району Харківської області в протигазах обслуговують клієнтів. 1936 р.

2927	7085	Внутрішній вид Кременчуцької шорної фабрики. м. Кременчук Харківської обл., 1936 р.
2928	7086	Одна з виробничих дільниць Кременчуцької шорної фабрики. м. Кременчук Харківської обл., 1936 р.
2929	7087	Робітники біля обладнання на Кременчуцькій шорній фабриці. м. Кременчук Харківської обл., 1936 р.
2930	9207	Відвідувачі бібліотеки Кременчуцького педагогічного інституту знайомляться з експонатами виставки, відкритої до Дня Конституції. м. Кременчук Харківської обл., 1936 р.
2931	6466	Робітники Лихачівської МТС відпочивають у кімнаті гуртожитку. с. Лихачове Олексіївського р-ну Харківської обл., 1936 р.
2932	6952	Зразки опішнянської кераміки – експонати Полтавського краєзнавчого музею. м. Полтава Харківської обл., 1936 р.
2933	9161	Жнива за допомогою комбайна бригадою механізаторів Жученка з Полтавської МТС в одному з приміських господарств. м. Полтава Харківської обл., 1936 р.
2934	9199	О. М. Осмакова - медсестра одного з лікарняних закладів м. Полтави Харківської області, яка за 3 місяці праці здала свою кров для 5-ти немовлят. 1936 р.
2935	6463	Провіювання зерна в колгоспі ім. Т. Г. Шевченка Харківської області. 1936 р.
2936	10859	Електровоз. Харківська обл., 1936 р.
2937	7088	Пам’ятник В. І. Леніну в м. Прилуках Чернігівської області. 1936 р.
2938	10897	Політична карикатура на західну цензуру “Многоликая цензура” художника Б. Ю. Єфімова та фрагмент газетної статті. 15 вересня 1936 р.
2939	7263	Політінформація в цеху Київського машинобудівного заводу “Червоний екскаватор”. м. Київ, 1936-1937 рр.
2940	7264	Група землекопів Київського машинобудівного заводу “Червоний екскаватор”, слухачів технічних курсів. м. Київ, 1936-1937 рр.
2941	7452	Фотографія зруйнованого собору в м. Мадриді (Іспанія) – експонат антирелігійного музею в м. Києві. [1936-1939 рр.]
2942	5190	Зимівники на о-ві Врангеля (РРФСР) біля своїх осель. 1936-1937 рр., фото Ушакова Г. О.
2943	9291	Голова колгоспу ім. Й. В. Сталіна Гайворонського району Одеської області Кравець і завідувач хатою-лабораторією Ковальчук зі снопами пшениці – експонатами Всесоюзної сільськогосподарської виставки. 1936-1939 рр.
2944	9297	Кандидат на Всесоюзну сільськогосподарську виставку, тракторист колгоспу ім. Й. В. Сталіна Гайворонського району Одеської області Асютин. 1936-1939 рр.

1937 рік

2945	6394	Куточок Ближніх печер Києво-Печерської лаври. м. Київ, 1937 р.
2946	6395	Людські черепи – археологічні знахідки у Ближніх печерах Києво-Печерської лаври. м. Київ, 1937 р.
2947	7569	Відвідувачі оглядають відкриті мощі в Ближніх печерах Києво-Печерської лаври. м. Київ, 1937 р.
2948	8084	Учасники районної конференції антирелігійного товариства знайомляться з агітаційними стендами. м. Київ, 1937 р.
2949	7788	Загальний вид Київського музею українського мистецтва. м. Київ, 1937 р.

2950	6411	Проект пам’ятника Т. Г. Шевченку в м. Харкові скульптора М. Г. Манізера. м. Київ, 1937 р.
2951	7147	Проект Будинку уряду в м. Києві. 1937 р.
2952	7181	Зовнішній вид житлового будинку робітників депо ім. А. А. Андрєєва зал. ст. Київ Південно-Західної залізниці на вул. Комінтерну в м. Києві. 1937 р.
2953	7182	Зовнішній вид житлового будинку ударників Київського паровозо-вагоноремонтного заводу на Чоколівці в м. Києві. 1937 р.
2954	7183	Зовнішній вид житлового будинку ударників Київського паровозо-вагоноремонтного заводу на Чоколівці в м. Києві. 1937 р.
2955	9147	Святкування 20-ї річниці Жовтневої революції на вул. Хрещатик у м. Києві. 1937 р.
2956	9148	Група матерів з немовлятами під час святкування 20-ї річниці Жовтневої революції на вул. Хрещатик у м. Києві. 1937 р.
2957	11636	Святкове оформлення однієї з вулиць м. Києва на честь 20-ї річниці Жовтневої революції. м. Київ, 1937 р.
2958	6391	Післяобідній сон у дитячому садку-яслах Київського шкірзаводу № 6. м. Київ, 1937 р.
2959	6396	Будинок дитячих ясел Дарницького вагоноремонтного заводу в м. Києві. 1937 р.
2960	8081	Вихованці Київського дитячого садка № 62 під час гри. м. Київ, 1937 р.
2961	8087	Піонервожата Київської національної єврейської школи Л. Ніренштейн. м. Київ, 1937 р.
2962	6417	Керівники Київської парторганізації слухають по радіо лекцію з історії ВКП(б). м. Київ, 1937 р.
2963	7179	Заняття активу жінок з підвищення кваліфікації в Київському технікумі транспортного будівництва. м. Київ, 1937 р.
2964	8089	Агітатор Київського паровозовагоноремонтного заводу, комуніст М. Музиченко знайомить родину робітника Грекова із законом про вибори. м. Київ, 1937 р.
2965	8090	Керівник агітаційної роботи робітничо-партійного комітету Т. Бережонська інформує уповноважених про вибори до Верховної Ради СРСР. м. Київ, 1937 р.
2966	8091	Уповноважений Київської фабрики ім. Й. В. Сталіна Марков і голова дільничної виборчої комісії Бурман обговорюють план проведення агітаційної роботи під час виборів до Верховної Ради СРСР. м. Київ, 1937 р.
2967	9126	Агітатор Кавун в їдальні Київського машинобудівного заводу “Червоний ескаватор” розповідає робітникам про порядок проведення виборів до Верховної Ради СРСР. м. Київ, 1937 р.
2968	6386	Комсомолець, агітатор однієї з військових частин Браславський (1-й праворуч) проводить бесіду з військовослужбовцями в читальному залі. 1-й ліворуч – командир частини Куліков. м. Київ, листопад 1937 р.
2969	8085	Група кандидатів в партію Київського експериментального заводу № 8 на політзаняттях. м. Київ, 1937 р.
2970	8086	Група комуністів Київського експериментального заводу № 8 на заняттях в партійній школі. м. Київ, 1937 р.
2971	6407	Випускники Ніжинської ветеринарної фельдшерської школи Зеленська, Заєць, Пасішник, які отримали рекомендації для вступу до Київського ветеринарно-зоотехнічного інституту, біля Будинку культури. м. Київ, 1937 р.

2972	6415	Гравюра “М. В. Гоголь читає літераторам комедію “Ревізор”. м. Київ, 1937 р.
2973	6794	Твори дружин працівників Київської проектної контори “Київтранспроект” – експонати виставки творів самодіяльного мистецтва. м. Київ, 1937 р.
2974	6795	Твори дружин працівників Київської проектної контори “Київтранспроект” – експонати виставки творів самодіяльного мистецтва. м. Київ, 1937 р.
2975	6796	Твори дружин працівників Київської проектної контори “Київтранспроект” – експонати виставки творів самодіяльного мистецтва. м. Київ, 1937 р.
2976	6797	Твори дружин працівників Київської проектної контори “Київтранспроект” – експонати виставки творів самодіяльного мистецтва. м. Київ, 1937 р.
2977	6798	Твори дружин працівників Київської проектної контори “Київтранспроект” – експонати виставки творів самодіяльного мистецтва. м. Київ, 1937 р.
2978	7124	Скульптура “Казка про діда і ріпку”, виконана працівником колгоспу ім. С. М. Кірова Вчорайшенського району Київської області Н. Ф. Матвіюком – експонат виставки образотворчого мистецтва Київської області. м. Київ, 1937 р.
2979	7174	Експонати виставки образотворчого мистецтва активу жінок управління Південно-Західної залізниці в клубі ім. М. В. Фрунзе в м. Києві. 1937 р.
2980	7175	Експонати виставки образотворчого мистецтва активу жінок управління Південно-Західної залізниці в клубі ім. М. В. Фрунзе в м. Києві. 1937 р.
2981	8082	Учасники ансамблю пісні і танцю одного з підприємств Петровського району м. Києва під час виступу на олімпіаді художньої самодіяльності. 1937 р.
2982	8095	Учасники олімпіади художньої самодіяльності, що проходила в Київському клубі “Харчовик”. м. Київ, 1937 р.
2983	7187	Новорічна ялинка в приміщенні Київської проектної контори “Київтранспроект”. м. Київ, 1937 р.
2984	10987	Командир відділення 1-ї учбової роти 6-го залізничного полку РСЧА К. С. Висоцький дає пояснення курсантам біля макета залізобалочного мосту в новоствореному класі для теоретичних занять. м. Київ, 1937 р.
2985	10990	Комсомолка, студентка Київського індустріального інституту – одна з кращих інструкторів Центрального аероклубу СРСР. м. Київ, 1937 р.
2986	6344	Внутрішній вид стайні Гребінківського конезаводу. с. Гребінки Київської обл., 9 березня 1937 р.
2987	5550	Жительки с. Селичівка Баришівського району Київської області за обговоренням повідомлення у газеті “Київська правда” про висунення кандидатів до Верховної Ради СРСР. 1937 р.
2988	6389	Відремонтовані трактори на Богуславській МТС. м. Богуслав Київської обл., 1937 р.
2989	6390	Ковалі радгоспу ім. Й. В. Сталіна Богуславського району Київської області А. Куценко та А. Скрипка за ремонтом плугів. с. Миронівка, 1937 р.
2990	6393	Голова колгоспу ім. Комінтерну Жашківського району Київської області Сточній проводить виробничу нараду з ланковими Г. Снігур, Н. Снігур, І. Припотенською, О. Кравець, К. Чернявською та І. Шаюн. 1937 р.
2991	6416	Пробний виїзд у поле рільничої бригади колгоспу ім. Комінтерну Жашківського району Київської області. с. Пугачівка, 1937 р.

2992	6392	Відмінники 10-го класу Златопільської школи на заняттях з основ військової підготовки. м. Златопіль Київської обл., 1937 р.
2993	9150	Голова одного з колгоспів Знам'янського району Київської області С. Палихата перевіряє якість зерна. 1937 р.
2994	11073	Допризовники Монастирищенського цукрового заводу під час занять з вивчення гвинтівки. с. Монастирище Київської обл., 1937 р.
2995	8088	Підготовка цибулі до зберігання в колгоспі ім. В. І. Леніна Черкаського району Київської області. 1937 р.
2996	8093	Трудівниця колгоспу "Родина червоних партизан" Черкаського району Київської області Моглевін. 1937 р.
2997	8094	Трактористи Черкаської МТС під час сівби зернових в колгоспі "Родина червоних партизан" Черкаського району Київської області. 1937 р.
2998	6406	Група працівників МТС під час навчання на курсах головних бухгалтерів. Київська обл., 1937 р.
2999	6865	Будинок культури колгоспу ім. Комінтерну Бершадського району Вінницької області. с. Осіївка, 1937 р.
3000	6988	Кращий мисливець Бершадського району Вінницької області. 1937 р.
3001	6878	Вихованці дитячих ясел колгоспу ім. Л. М. Кагановича Брацлавського району Вінницької області. с. Чуків, 1937 р.
3002	6879	Конеферма колгоспу ім. Л. М. Кагановича Брацлавського району Вінницької області. с. Чуків, 1937 р.
3003	6889	Провіювання зерна в колгоспі ім. С. М. Кірова Брацлавського району Вінницької області. с. Сорокодуби, 1937 р.
3004	6875	Подвір'я колгоспу "Нове життя" Вінницького району Вінницької області. с. Кайдачиха, 1937 р.
3005	6769	Тракторна бригада колгоспу "Друг робітника" Джулинського району Вінницької області. с. Сапіжанка, 1937 р.
3006	6770	Ремонтна майстерня в колгоспі "Друг робітника" Джулин-ського району Вінницької області. с. Сапіжанка, 1937 р.
3007	6771	Члени драмгуртка колгоспу "Друг робітника" Джулинського району Вінницької області. с. Сапіжанка, 1937 р.
3008	6883	Свиноферма колгоспу "Промінь" Кам'янець-Подільського району Вінницької області. с. Цибулівка, 1937 р.
3009	6748	Трудівники колгоспу с. Глухівці Козятинського району Вінницької області за роботою в млині. 1937 р.
3010	6749	Будинок Глуховецького каолінового заводу. с. Глухівці Козятинського р-ну Вінницької обл., 1937 р.
3011	6750	Будівлі Глуховецького каолінового заводу. с. Глухівці Козятинського р-ну Вінницької обл., 1937 р.
3012	6747	Будинок середньої школи в с. Юзефівка Козятинського району Вінницької області, де розташована сільська хата-читальня. 1937 р.
3013	6761	Урок географії в середній школі с. Юзефівка Козятинського району Вінницької області. 31 січня 1937 р.
3014	6888	Перегонка молока через сепаратор в молочарні колгоспу ім. М. І. Єжова Козятинського району Вінницької області. с. Янківці, 1937 р.
3015	6877	Будівлі колгоспу "Червоний маяк" Копайгородського району Вінницької області. с. Попівці, 1937 р.
3016	6746	Голова колгоспу ім. В. І. Леніна Ольгопільського району Вінницької області за робочим столом. с. Стратіївка, 3 квітня 1937 р.
3017	6768	Учні тракторної школи при Ольгопільській МТС. с. Ольгопіль Вінницької обл., 1937 р.
3018	6872	Члени музичного гуртка в с. Кукули Піщанського району Вінницької області. 1937 р.

3019	6764	Птахоферма колгоспу ім. М. І. Калініна Піщанського району Вінницької області. с. Дмитрашківка, 28 червня 1937 р.
3020	7645	Ворошиловські стрільці, які зайняли 1 місце в загальнорад-госпній спартакіаді Новоселицького цукрорадгоспу. с. Новоселиця Полонського р-ну Вінницької обл., 6 вересня 1937 р.
3021	7646	Рота ворошиловських стрільців м. Полонного Вінницької області готується до стрільби. 25 червня 1937 р.
3022	6871	Збирання яблук у колгоспі ім. Й. В. Сталіна Старосинявського району Вінницької області. с. Пилявка, 1937 р.
3023	6887	Отара овець колгоспу ім. 8 Березня Тиврівського району Вінницької області. с. Курники, 1937 р.
3024	6744	Мати з новонародженим у пологовому будинку колгоспу “Праця” Томашпільського району Вінницької області. с. Вила, 28 червня 1937 р.
3025	6765	Будинок правління колгоспу “Праця” Томашпільського району Вінницької області. с. Вила, 28 червня 1937 р.
3026	6762	Жнива за допомогою комбайна в колгоспі ім. 13-річчя Жовтня Томашпільського району Вінницької області. с. Голово-Гусава, 30 червня 1937 р.
3027	6884	Трудівники колгоспу ім. Георгія Димитрова Томашпільського району Вінницької області, зайняті на в’язанні снопів, під час відпочинку. с. Жолоби, 1937 р.
3028	6751	Одна із кімнат хати-лабораторії колгоспу ім. Г. І. Петровсько-го Тростянецького району Вінницької області. с. Савинці, 1937 р.
3029	6753	Будинок контори колгоспу ім. К. Є. Ворошилова Тростянецького району Вінницької області. с. Красногорівка, 1937 р.
3030	6868	Свиноферма колгоспу “Зоря” Хмільницького району Вінницької області. с. Білий Рукав, 1937 р.
3031	6869	Кузня колгоспу ім. В. І. Леніна Хмільницького району Вінницької області. с. Малий Митник, 1937 р.
3032	6766	Кращі конюхи колгоспу “Трудівник” Шаргородського району Вінницької області. с. Конатківці, 1937 р.
3033	6745	Бригада колгоспу ім. Г. І. Петровського Вінницької області на току біля молотарки. с. Качанівка, 8 липня 1937 р.
3034	6752	Нарада в колгоспі ім. 12-річчя Жовтня Вовковинецького району Вінницької області. с. Кайтанівка, 1937 р.
3035	6763	Майстерні з ремонту реманенту в колгоспі “Перебудова” Вінницької області. с. Бондурівка, 26 липня 1937 р.
3036	6767	Птахоферма колгоспу “Праця” Вінницької області. с. Теклівка, 1937 р.
3037	6863	Будинок культури колгоспу “Незаможник” Вінницької області. с. Кобилецьке, 1937 р.
3038	6864	Трудівники колгоспу ім. В. І. Чапаєва Вінницької області з велосипедом. с. Войтівка, 1937 р.
3039	6866	Будинок зерносховища в колгоспі ім. К. Є. Ворошилова Вінницької області. с. Охримівці, 1937 р.
3040	6867	Тіпання конопель в колгоспі ім. С. М. Будьонного Вінницької області. с. Мачухи, 1937 р.
3041	6870	Тваринницька ферма колгоспу “Ударник” Вінницької області. с. Залинці, 1937 р.
3042	6873	Ловіння риби в ставку колгоспу ім. Т. Г. Шевченка Вінницької області. с. Павлівка, 1937 р.
3043	6874	Ветеринарна лабораторія колгоспу “Ленінський заповіт” Вінницької області. с. Хмельове, 1937 р.

3044	6876	Трудівник колгоспу ім. В. І. Леніна Вінницької області демонструє зразки зернових культур, вирощених у колгоспі. с. Чесики, 1937 р.
3045	6880	Червона валка колгоспу ім. С. М. Кірова Вінницької області. с. Паланка, 1937 р.
3046	6885	Кузня колгоспу “Нове життя” Вінницької області. с. Антонівка, 1937 р.
3047	6886	Породілля в пологовому будинку колгоспу “ІІІ вирішальний” Вінницької області. с. Вербки, 1937 р.
3048	7127	Зовнішній вид сільмагу в с. Писарівка Вінницької області. 1937 р.
3049	6081	Польові заняття членів Тсоавіахіму – робітників Дніпропет-ровського металургійного заводу ім. Г. І. Петровського. м. Дніпропетровськ, 1937 р.
3050	6083	Польові заняття членів Тсоавіахіму – робітників Дніпропет-ровського металургійного заводу ім. Г. І. Петровського. м. Дніпропетровськ, 1937 р.
3051	6085	Польові заняття членів Тсоавіахіму – робітників Дніпропет-ровського металургійного заводу ім. Г. І. Петровського. м. Дніпропетровськ, 1937 р.
3052	7728	Група будівельниць доменної печі № 3 Запорізького металургійного заводу “Запоріжсталь” ім. Серго Орджонікідзе. м. Запоріжжя Дніпропетровської обл., 1937 р.
3053	7767	Робочий кореспондент Г. Л. Шнайдер м. Запоріжжя Дніпропетровської обл., 1937 р.
3054	7814	Робітник Запорізького заводу сільськогосподарського машинобудування “Комунар” під час роботи з електромагнітним вантажопідйомним краном. м. Запоріжжя Дніпропетровської обл., 1937 р.
3055	7815	Глядачі перед сеансом звукового кінофільму “Последний табор” в клубі “Металіст” Запорізького заводу сільсько-гоподарського машинобудування “Комунар”. м. Запоріжжя Дніпропетровської обл., 1937 р.
3056	7816	Бригада монтажників Чумака Запорізького заводу сільськогосподарського машинобудування “Комунар” під час п’ятихвилинної перерви. м. Запоріжжя Дніпропетровської обл., 1937 р.
3057	7817	Садівник Запорізького заводу сільськогосподарського машинобудування “Комунар” Г. Чайковський в квітковому господарстві підприємства. м. Запоріжжя Дніпропетровської обл., 1937 р.
3058	7834	Колона робітників Запорізького заводу сільськогосподарсь-кого машинобудування “Комунар” на першотравневій демонстрації. м. Запоріжжя Дніпропетровської обл., 1937 р.
3059	7644	Кімната для обробки хворих в Мелітопольській інфекційній лікарні. м. Мелітополь Дніпропетровської обл., 1937 р.
3060	7723	Загальний вигляд робітничого селища в м. Сталіно Донецької області. 1937 р..
3061	9200	Куточок приймальної кімнати ЗАГСу в м. Костянтинівці Донецької області. 1937 р.
3062	9200а	Куточок приймальної кімнати ЗАГСу в м. Костянтинівці Донецької області. 1937 р.
3063	9299	Скульптура “Піонерка” у вестибюлі клубу ім. Максима Горького в м. Костянтинівці Донецької області. 1937 р.
3064	9306	Зовнішній вид цинкового цеху Костянтинівського цинкового заводу. м. Костянтинівка Донецької обл., 1937 р.
3065	9308	Скульптура Й. В. Сталіна на території Костянтинівського пляшкового заводу. м. Костянтинівка Донецької обл., 1937 р.
3066	9314	Зал для глядачів Палацу культури хіміків в м. Костянтинівці Донецької області. 1937 р.

3067	9304	Секретар парткому Костянтинівського заводу “Автоскло” Попов зачитує робітникам заводу текст Конституції СРСР. м. Костянтинівка Донецької обл., 1937 р.
3068	9315	Ініціатор стахановського руху на Костянтинівському заводі “Автоскло” В. А. Свистунов демонструє своїй дружині мисливську рушницю – премію за добру роботу. м. Костянтинівка Донецької обл., 1937 р.
3069	9316	Ініціатор стахановського руху на Костянтинівському заводі “Автоскло” В. А. Свистунов в колі сім’ї під час дозвілля. м. Костянтинівка Донецької обл., 1937 р.
3070	9323	“Клуб ВСРМ” Торецького заводу ім. К. Є. Ворошилова в м. Костянтинівці Донецької області. 1937 р.
3071	9325	Стахановець Костянтинівського заводу “Дубитель” ім. С. М. Кірова Михайлов. м. Костянтинівка Донецької обл., 1937 р.
3072	9327	Стахановець Костянтинівського металургійного заводу ім. М. В. Фрунзе Дубровкін. м. Костянтинівка Донецької обл., 1937 р.
3073	9350	Бійці пожежної команди Костянтинівського металургійного заводу ім. М. В. Фрунзе знайомляться з вироком Верховного суду СРСР у справі викритих шпигунів. м. Костянтинівка Донецької обл., 1937 р.
3074	9339	Вестибюль дитсадка Костянтинівського пляшкового заводу. м. Костянтинівка Донецької обл., 1937 р.
3075	9340	Будинок школи № 19 Костянтинівського пляшкового заводу. м. Костянтинівка Донецької обл., 1937 р.
3076	9348	Члени новообраного партійного комітету Костянтинівського склоробного заводу: Руковицин, Москвич, Красовський, Василенко, Богойчук, Попов, Вінников під час засідання. м. Костянтинівка Донецької обл., 1937 р.
3077	9349	Командир Рябцев проводить заняття з вивчення гвинтівки при міському учбовому пункті ТСО. м. Костянтинівка Донецької обл., 1937 р.
3078	9351	Полірувальниця Костянтинівської дзеркальної фабрики, стахановка В. Духіна за роботою. м. Костянтинівка Донецької обл., 1937 р.
3079	9352	Бригадир штампувальників Костянтинівського шкіряного заводу № 10 Федорова інструктує штампувальницю Яковлєву. м. Костянтинівка Донецької обл., 1937 р.
3080	9353	Штампувальниця Костянтинівського шкіряного заводу № 10, стахановка Альхіна за роботою. м. Костянтинівка Донецької обл., 1937 р.
3081	9354	Орденоносець Брищалов в колі сім’ї на дозвіллі читає газети. м. Костянтинівка Донецької обл., 1937 р.
3082	9355	Ініціатор стахановського руху на Костянтинівському склоробному заводі С. А. Бербенець (ініціали без перекладу з російської мови) на дозвіллі в колі сім’ї. м. Костянтинівка Донецької обл., 1937 р.
3083	9357	Фізкультурний парад на центральному стадіоні в м. Костянтинівці Донецької області. 1937 р.
3084	9329	Стахановка, ланкова колгоспу “Шлях Леніна” Костянтинівського району Донецької області. с. Олександро-Шульгине, 1937 р.
3085	9330	Стахановка, ланкова колгоспу “Червоний боєць” Костянти-нівського району Донецької області. с. Кіндратівка, 1937 р.
3086	9239	Працівниці Краматорського металургійного заводу ім. В. В. Куйбишева забирають своїх дітей з дитячого садка. м. Краматорськ Донецької обл., 1937 р.
3087	9240	Вихованці дитячого садка Краматорського металургійного заводу ім. В. В. Куйбишева в ігровій кімнаті. м. Краматорськ Донецької обл., 1937 р.

3088	9241	Дружина інженерно-технічного працівника Краматорського металургійного заводу ім. В. В. Куйбишева під час чергування в дитячому садку заводу. м. Краматорськ Донецької обл., 1937 р.
3089	9242	Кімната гуртожитку робітників Краматорського металургійного заводу ім. В. В. Куйбишева. м. Краматорськ Донецької обл., 1937 р.
3090	9245	Дружина інженерно-технічного працівника Краматорського металургійного заводу ім. В. В. Куйбишева. м. Краматорськ Донецької обл., 1937 р.
3091	9246	Житлові бараки для робітників Краматорського металургійного заводу ім. В. В. Куйбишева. м. Краматорськ Донецької обл., 1937 р.
3092	9247	Житловий будинок для працівників Краматорського металургійного заводу ім. В. В. Куйбишева. м. Краматорськ Донецької обл., 1937 р.
3093	9248	Житлові бараки для робітників Краматорського металургійного заводу ім. В. В. Куйбишева. м. Краматорськ Донецької обл., 1937 р.
3094	9251	С-ще Жовтневе робітників Краматорського металургійного заводу ім. В. В. Куйбишева. м. Краматорськ Донецької обл., 1937 р.
3095	9252	Житловий будинок для робітників Краматорського металургійного заводу ім. В. В. Куйбишева в с-щі Жовтневе. м. Краматорськ Донецької обл., 1937 р.
3096	7433	Старий і новий житлові будинки робітників Макіївського металургійного заводу ім. С. М. Кірова. м. Макіївка Донецької обл., 1937 р.
3097	7434	Старий і новий житлові будинки робітників Макіївського металургійного заводу ім. С. М. Кірова. м. Макіївка Донецької обл., 1937 р.
3098	7435	Старий і новий житлові будинки робітників Макіївського металургійного заводу ім. С. М. Кірова. м. Макіївка Донецької обл., 1937 р.
3099	7437	Сім’я робітника Макіївського металургійного заводу ім. С. М. Кірова біля старого житлового будинку. м. Макіївка Донецької обл., 1937 р.
3100	7438	Зовнішній вид старих житлових будинків робітників Макіїв-ського металургійного заводу ім. С. М. Кірова. м. Макіївка Донецької обл., 1937 р.
3101	7439	Зовнішній вид старого житлового будинку робітників Макіївського металургійного заводу ім. С. М. Кірова. м. Макіївка Донецької обл., 1937 р.
3102	7440	Зовнішній вид старого житлового будинку робітників Макіївського металургійного заводу ім.С.М. Кірова. м. Макіївка Донецької обл.,1937 р.
3103	7441	Старі житлові будинки робітників Макіївського металургійного заводу ім. С. М. Кірова. м. Макіївка Донецької обл., 1937 р.
3104	7451	Загальний вид на робітниче с-ще “Шлях Ілліча” в м. Макіївці Донецької області. 1937 р.
3105	9692	Зовнішній вид нового дитячого садка Маріупольського металургійного заводу ім. Ілліча. м. Маріуполь Донецької обл., 1937 р.
3106	7665	Будівництво агломераційної фабрики Орджонікідзевського металургійного заводу ім. Серго Орджонікідзе. м. Орджонікідзе (нині – м. Єнакієве) Донецької обл., 1937 р.
3107	6387	П. Ф. Кривонос – начальник Південно-Донецької залізниці, ініціатор стахановського руху на залізничному транспорті. м. Слов’янськ Донецької обл., 1937 р.
3108	7783	Орденоносець Сидоров в колі сім’ї. Донецька обл, 1937 р.
3109	9238	Вихованці дитячого садка в с. Пчілкине Донецької області в купальні. 1937 р.

3110	9341	Очищення зерна за допомогою трієра в колгоспі № 9 ім. Артема Донецької області. 1937 р.
3111	9258	Будинок Миколаївської міськради. Справа – пам'ятник В. І. Леніну. м. Миколаїв, 1937 р.
3112	6890	Ланкова-бавовнярка одного з колгоспів Херсонського району Миколаївської області, учасниця обласної наради ланкових бавовнярів П. Л. Макарець. Миколаївська обл., 1937 р.
3113	9110	Колона демонстрантів в м. Одесі під час святкування 20-ї річниці Жовтневої революції. 1937 р.
3114	9111	Учасники демонстрації в м. Одесі під час святкування 20-ї річниці Жовтневої революції. 1937 р.
3115	9115	Колона демонстрантів в м. Одесі під час святкування 20-ї річниці Жовтневої революції. 1937 р.
3116	9116	Колона демонстрантів в м. Одесі під час святкування 20-ї річниці Жовтневої революції. 1937 р.
3117	9117	Учасники демонстрації в м. Одесі під час святкування 20-ї річниці Жовтневої революції. 1937 р.
3118	9118	Учасники демонстрації в м. Одесі під час святкування 20-ї річниці Жовтневої революції. 1937 р.
3119	9152	Колона демонстрантів під час святкування 20-ї річниці Жовтневої революції в м. Одесі. 1937 р.
3120	9153	Святкове оформлення колони на демонстрації, присвяченій 20-й річниці Жовтневої революції, в м. Одесі. 1937 р.
3121	9154	Святково оформлений один з майданів в м. Одесі напередодні 20-ї річниці Жовтневої революції. 1937 р.
3122	9151	Одеський скульптор за роботою над скульптурою до 20-ї річниці Жовтневої революції. м. Одеса, 1937 р.
3123	10975	Дівчата у формі бійців іспанської республіканської армії під час демонстрації на честь 20-ї річниці Жовтневої революції. м. Одеса, 1937 р.
3124	10976	Група дівчат-демонстрантів у формі бійців іспанської республіканської армії на "барикаді героїв-бійців" під час святкування 20-ї річниці Жовтневої революції. м. Одеса, листопад 1937 р.
3125	9119	Колона учасниць спортивного параду в м. Одесі. 1937 р.
3126	9120	Спортивний парад у м. Одесі. 1937 р.
3127	9112	Мітинг в м. Одесі, присвячений виборам до Верховної Ради СРСР. 1937 р.
3128	9113	Група виборців під час ознайомлення з бюлетенем виборчої дільниці № 2 Ленінського виборчого округу в Сталінському районі м. Одеси перед виборами до Верховної Ради СРСР. 1937 р.
3129	7781	Породілля пологового будинку № 2 в м. Одесі голосує під час виборів до Верховної Ради СРСР. 1937 р.
3130	9114	Голова виборчої дільниці № 29 в м. Одесі Вензінський ознайомлює виборців з процедурою голосування під час виборів до Верховної Ради СРСР. 1937 р.
3131	9405	Робітник Одеського порту, депутат Верховної Ради СРСР Хенкин в колі своєї родини. м. Одеса, 1937 р.
3132	7091	Кадр з фільму "Кондуїт" режисера Б. Шелонцева, знятого на Одеській кінофабриці "Українфільм" (1935 р.). м. Одеса, 1937 р.
3133	7092	Актори, які брали участь у пробах на ролі в кінофільмі "Українська ніч", знятого на Одеській кінофабриці "Українфільм". м. Одеса, 1937 р.

3134	7212	Скульптура “Барабанщик” – [експонат одного з музеїв] в м. Одесі. 1937 р.
3135	7213	Скульптура “Піонер” – [експонат одного з музеїв] в м. Одесі. 1937 р.
3136	7214	Скульптура “Піонерка” – [експонат одного з музеїв] в м. Одесі. 1937 р.
3137	7215	Скульптура “Сурмач” – [експонат одного з музеїв] в м. Одесі. 1937 р.
3138	7216	Скульптура “Авіамоделіст” – [експонат одного з музеїв] в м. Одесі. 1937 р.
3139	7775	Робітник-стахановець Осадка. м. Одеса, 1937 р.
3140	7776	Робітник-стахановець Корчаківський. м. Одеса, 1937 р.
3141	7777	Робітниця-стахановка Сурніна. м. Одеса, 1937 р.
3142	7787	Робітник-стахановець Федоров за роботою. м. Одеса, 1937 р.
3143	7779	Група дітей з Іспанії під час відпочинку в піонерському таборі в м. Одесі. 1937 р.
3144	9366	Старожил м. Одеси Кацап. 1937 р.
3145	7808	Житловий будинок робітників насосної станції в м. Одесі. 1937 р.
3146	9149	Завідувач зразкової лабораторії в приміському колгоспі ім. В. І. Леніна за роботою. м. Одеса, 1937 р.
3147	9276	Заняття в одній з аудиторій Спартаківської ветеринарної школи в м.Одесі. 1937 р.
3148	7782	Трудівниці колгоспу ім. К. Є. Ворошилова Березівського району Одеської області в червоному куточку. 1937 р.
3149	7217	Оранка трактором “Челябінець” у колгоспі “Червоний плугар” Жовтневого району Одеської області. 1937 р.
3150	7222	Політінформація під час обідньої перерви в одному з колгоспів Зельцського району Одеської області. 1937 р.
3151	7223	Виступ агіткультбригади на полі під час жнив у Зельцському районі Одеської області. 1937 р.
3152	7224	Члени агіткультбригади в полі серед колгоспників під час жнив у Зельцському районі Одеської області. 1937 р.
3153	6891	Школярі с. Калинівки Миколаївського району Одеської області у вихідний день знищують ховрахів на полі. 1937 р.
3154	7803	Член Полтавського промислового товариства ім. Карла Лібкнехта Ленська виступає з доповіддю про життя молоді до революції на комсомольських зборах. м. Полтава, 1937 р.
3155	8092	Заняття з історії партії в Золотоніському райкомі Компартії України. м. Золотоноша Полтавської обл., 1937 р.
3156	9693	Робітниця-ударниця колгоспу “Більшовик” Полтавської області Оксана Бередаж. 1937 р.
3157	9695	Робітниця колгоспу “Нове життя” Полтавської області Юхимець. 1937 р.
3158	9696	Трудівник колгоспу “Більшовик” Полтавської області в перукарні. 1937 р.
3159	6341	Гра у волейбол у закритому залі стадіону “Динамо” в м. Харкові. 25 жовтня 1937 р.
3160	6342	Вхід на стадіон “Харчовик” у м. Харків. 21 вересня 1937 р.
3161	6343	Пам’ятник Т. Г. Шевченку в м. Харкові. 26 жовтня 1937 р.
3162	6924	Проект пам’ятника Т. Г. Шевченку скульптора Чайченка – експонат виставки проектів пам’ятника Т. Г. Шевченку в м. Харкові. 1937 р.
3163	6937	Фізкультурний павільйон на стадіоні “Динамо” ім. М. І. Єжова у м. Харкові. 1937 р.
3164	7137	Зовнішній вид хлібозаводу № 1 у м. Харкові. 1937 р.
3165	9406	Зовнішній вид нового готелю “III Інтернаціонал” в м. Харкові. 1937 р.

3166	11076	Вестибюль Будинку Червоної Армії у м. Харкові. 1937 р.
3167	6907	Гумористичний барельєф скульптора Соколова “Один з сошкою – семеро з ложкою”. м. Харків, 1937 р.
3168	7131	Голосування під час виборів до Верховної Ради СРСР на виборчій дільниці у транспортній конторі. м. Харків, 1937 р.
3169	7132	Голосування під час виборів до Верховної Ради СРСР на виборчій дільниці у транспортній конторі. м. Харків, 1937 р.
3170	7641	Стрій студентів Харківського політехнічного інституту ім. В. І. Леніна. м. Харків, 1937 р.
3171	9142	Слухачі курсів партійної освіти при Будинку пропаганди і агітації Харківського міського комітету КП(б)У біля глобуса. м. Харків, 1937 р.
3172	6362	Член іспанської делегації на тракторі під час відвідування Харківського тракторного заводу ім. С. Орджонікідзе. м. Харків, 13 травня 1937 р.
3173	6363	Мітинг, присвячений зустрічі іспанської делегації на Харківському тракторному заводі ім. С. Орджонікідзе. м. Харків, 13 травня 1937 р.
3174	10969	Члени іспанської делегації під час мітингу на Харківському тракторному заводі ім. С. Орджонікідзе. м. Харків, 13 травня 1937 р.
3175	7599	Діаграма про поширення на території СРСР тракторних молотарок, виготовлених на Харківському тракторному заводі ім. С. Орджонікідзе. м. Харків, 1937 р.
3176	9139	Зварниця однієї з фабрик в м. Харкові М. Літурі за роботою. 1937 р.
3177	6908	Л. Г. Калініченко – стахановка Харківської кондитерської фабрики “Жовтень”, кандидат у депутати Ради Союзу Верховної Ради СРСР від Ленінського виборчого округу. м. Харків, 1937 р.
3178	6912	Виготовлення гербів СРСР в артілі побутових доручень. м. Харків, 1937 р.
3179	7135	Діаграма виконання нових норм за місяцями у 1936 р. на Харківському велосипедному заводі ім. Г. І. Петровського. м. Харків, 1937 р.
3180	7138	Експозиція виставки з нагоди 100-річчя від дня смерті російського поета О. С. Пушкіна в одному з музеїв м. Харкова. 1937 р.
3181	9285	Стахановець Харківського моторобудівного заводу “Серп і молот” Куценко з родиною в театрі. м. Харків, 1937 р.
3182	9286	Стахановець Харківського моторобудівного заводу “Серп і молот” Куценко в колі сім’ї після роботи. м. Харків, 1937 р.
3183	9287	Пам’ятник В. І. Леніну на території Харківського моторобудівного заводу “Серп і молот”. м. Харків, 1937 р.
3184	7141	Зовнішній вид інкубатора в птахорадгоспі НКВС на зал. ст. Балаклія Південної залізниці. смт Балаклія Харківської обл., 1937 р.
3185	10888	Дільниця будівництва Донецької залізниці в районі зал. ст. Балаклія. Харківська обл., 1937 р.
3186	6368	Адміністративний будинок радгоспу “Перемога” Харківського району Харківської області. с. Перемога, 9 листопада 1937 р.
3187	10970	Плакати у червоному куточку клубу радгоспу “Перемога” Харківського району Харківської області. с. Перемога, 9 листопада 1937 р
3188	7198	Зовнішній вид панорами “Оборона Севастополя” в м. Севастополі (Кримська АРСР). 1937 р.
3189	7199	Пам’ятник В. О. Корнілову на Малаховому кургані в м. Севастополі (Кримська АРСР). 1937 р.
3190	5886	Начальник групи зимівників І. Д. Папанін (ліворуч), начальник Північної експедиції О. Ю. Шмідт та командир флагманського літака “СРСР Н-170” М. В. Водоп’янов на центральному аеродромі у м. Москві перед вильотом на Північний полюс. 1937 р.

3191	10916	Карикатура “Знищити гадину” художника В. М. Дені. 1937 р.
3192	10923	Дівчина-боєць колони Мангада вітає товаришів з перемогою. Іспанія, 1937 р.
3193	10924	Іспанські дівчата – бійці республіканської армії. Іспанія, 1937 р.

1938 рік

3194	6408	“Штурм Чонгарського укріплення” – репродукція картини-експоната художньої виставки, присвяченої 20-річчю РСЧА. м. Київ, 1938 р.
3195	6409	Український художник О. І. Александров за роботою над картиною “Партизан” для виставки, присвяченої 20-річчю РСЧА. м. Київ, 1938 р.
3196	7720	“Сталін з дітьми”. Репродукція з картини. м. Київ, 1938 р.
3197	8080	Агітатор Блінчиков проводить заняття на курсах з партійної освіти серед робітників Київської шкіряної фабрики № 6. м. Київ, 1938 р.
3198	9135	Робітники Київського заводу верстатів-автоматів ім. Максима Горького на заняттях у вечірній школі. м. Київ, 1938 р.
3199	9155	Група робітниць Київської трикотажної фабрики ім. Рози Люксембург, які готуються до вступу в комсомол. м. Київ, 1938 р.
3200	9156	Група робітників Київської трикотажної фабрики ім. Рози Люксембург, які готуються до вступу в комсомол. м. Київ, 1938 р.
3201	9158	Ворошиловський стрілець Оніщенко під час стрільби. м. Київ, 1938 р.
3202	9162	Загальний вид новозбудованого адміністративного будинку в м. Києві. На передньому плані – фунікулер. 1938 р.
3203	9160	Прийом до комсомолу на загальних зборах фабрично-заводської школи Київського машинобудівного заводу “Арсенал” учня А. Ф. Дейнеги (стоїть). м. Київ, 1938 р.
3204	9224	Засідання ради піонерського загону школи Київського машинобудівного заводу “Арсенал”. м. Київ, 1938 р.
3205	9225	Заняття зі стрільби в тирі Київського машинобудівного заводу “Арсенал”. м. Київ, 1938 р.
3206	9226	Стахановець Київського машинобудівного заводу “Арсенал” Шапіро. м. Київ, 1938 р.
3207	9227	Агітатор Київського машинобудівного заводу “Арсенал” Дерев’яний. м. Київ, 1938 р.
3208	9228	Стахановка Київського машинобудівного заводу “Арсенал” Кашкада. м. Київ, 1938 р.
3209	9230	Помполіт ФЗУ Київського машинобудівного заводу “Арсенал” Слуцький. м. Київ, 1938 р.
3210	7786	Зал засідань Верховної Ради УРСР. м. Київ, 1938 р.
3211	9223	Домогосподарка Березницька виступає на радіо у зв’язку з виборами до Верховної Ради УРСР. м. Київ, 1938 р.
3212	9237	Робітники затяжного цеху Київської взуттєвої фабрики № 1 за роботою. м. Київ, 1938 р.
3213	9441	Група комуністів в партійному кабінеті Київської фабрики “Червона зоря”. м. Київ, 1938 р.
3214	11047	Дружини командирів однієї з військових частин РСЧА під час практичних занять зі стрільби. м. Київ, 1938 р.
3215	6917	Заняття семінару пропагандистів при райпарткабінеті з вивчення історії ВКП(б). м. Бориспіль Київської обл., 1938 р.

3216	9229	Скульптура селянина – експонат Канівського літературно-художнього музею Т. Г. Шевченка. м. Канів Київської обл., 1938 р.
3217	7126	Група дітей і вихованців біля новорічної ялинки в дитячому садку № 16 м. Вінниці. 1938 р.
3218	7128	Вихованці дитячого садка “Промстрахкаси” з вихователькою на прогулянці. м. Вінниця, 1938 р.
3219	6760	Члени правління і ланкові колгоспу ім. В. І. Леніна Вінницького району Вінницької області. с. Стрижавка, 20 квітня 1938 р.
3220	6756	Члени правління колгоспу “Червоний бойовик” Вінницького району Вінницької області. с. Майдан Чепельський, 20 жовтня 1938 р.
3221	6757	Організатор колгоспу “Нове життя” Вінницького району Вінницької області за робочим столом. с. Тютьки, 20 жовтня 1938 р.
3222	6968	Члени жіночої бригади колгоспу ім. М. І. Калініна Джуринського району Могилів-Подільської округи Вінницької області. с. Деребчин, 1938 р.
3223	6881	Млин колгоспу “Молодий хлібороб” Комсомольського району Вінницької області. с. Великі Кутища, 1938 р.
3224	6882	Трудівник-стахановець колгоспу “Нове життя” Крижопільсь-кого району Вінницької області. с. Дахталія, 1938 р.
3225	6755	Члени правління колгоспу “Шлях до комунізму” Літинського району Вінницької області. с. Дашківці, 28 вересня 1938 р.
3226	7218	Ланкова колгоспу ім. К. Є. Ворошилова в с. Озаринці Могилів-Подільського району Вінницької області. м. Могилів-Подільський, 1938 р.
3227	7219	Бригадир колгоспу в с. Грушки Могилів-Подільського району Вінницької області. м. Могилів-Подільський, 1938 р.
3228	7220	Токар-стахановець одного з заводів м. Могилева-Подільського Вінницької області. 1938 р.
3229	7651	Діти піонерського табору в с. Сарни Монастирищенського району Вінницької області біля костра. 1938 р.
3230	6759	Комсомольський осередок колгоспу ім. С. М. Кірова Піщанського району Вінницької області. с. Студена, 28 травня 1938 р.
3231	6743	Будинок дитячих ясел колгоспу “Новий побут” Вінницької області. с. Лукашівка, 1938 р.
3232	6758	Ремонтна майстерня колгоспу ім. Т. Г. Шевченка Вінницької області. с. Комарів, 20 жовтня 1938 р.
3233	9277	Семінарське заняття пропагандистів і агітаторів на Дніпро-петровському металургійному заводі ім. Г. І. Петровського. м. Дніпропетровськ, 1938 р.
3234	9278	Перехідний прапор заводоуправління і завкому Дніпропет-ровського металургійного заводу ім. Г. І. Петровського кращо-му виробничому цеху заводу. м. Дніпропетровськ, 1938 р.
3235	9279	Подарункова мармурова дошка комсомольській організації Дніпропетровського металургійного заводу ім. Г. І. Петровсь-кого від Наркомважпрому СРСР. м. Дніпропетровськ, 1938 р.
3236	7308	Сорокаквартирний житловий будинок для робітників агломераційної фабрики Дніпровського металургійного заводу ім. Ф. Е. Дзержинського в м. Дніпродзержинську Дніпропет-ровської області. 1938 р.
3237	7309	Будинок відпочинку ім. Серго Орджонікідзе в м. Дніпродзержинську Дніпропетровської області. 1938 р.

3238	7652	Діаграма плинності робочої сили на Дніпродзержинському металургійному заводі ім. Ф. Е. Дзержинського за 1927- 1936 рр. м. Дніпродзержинськ Дніпропетровської обл., 1938 р.
3239	7653	Діаграма зростання будівництва житлової площі на Дніпродзержинському металургійному заводі ім. Ф. Е. Дзер-жинського з 1913 по 1937 рр. м. Дніпродзержинськ Дніпропетровської обл., 1938 р.
3240	7677	Агітаційна композиція до VII з'їзду Рад Дніпровського металургійного заводу ім. Ф. Е. Дзержинського. м. Дніпродзержинськ Дніпропетровської обл., 1938 р.
3241	7662	Члени оборонного гуртка колгоспу ім. О. Ю. Шмідта Мелітопольського району Дніпропетровської області під час шикування. 1938 р.
3242	7663	Алея парку перед конторою колгоспу ім. К. Є. Ворошилова Мелітопольського району Дніпропетровської області. 1938 р.
3243	7768	Токар-револьверниця Запорізького заводу сільскогосподарсь-кого машинобудування "Комунар" Шульга. м. Запоріжжя Дніпропетровської обл., 1938 р.
3244	7769	Стахановка - свердлувальниця Запорізького заводу сільскогос-подарського машинобудування "Комунар" М. П. Морозова за роботою. м. Запоріжжя Дніпропетровської обл., 1938 р.
3245	9234	Стахановка складального цеху Запорізького заводу сільськогосподарських машин "Комунар" Г. Кулак за роботою. м. Запоріжжя Дніпропетровської обл., 1938 р.
3246	7770	Заняття робфаку на Запорізькому заводі сільскогосподарського машинобудування "Комунар". м. Запоріжжя Дніпропетровської обл., 1938 р.
3247	7818	Робітники ливарного цеху Запорізького заводу сільськогосподарського машинобудування "Комунар" Коваленко та Дробишев читають газету. м. Запоріжжя Дніпропетровської обл., 1938 р.
3248	7771	Здавання зерна колективними господарствами Запорізького району Дніпропетровської області. м. Запоріжжя Дніпро-петровської обл., 1938 р.
3249	10999	Лікар перевіряє стан здоров'я воїнів РСЧА під час навчань з хімічної оборони. м. Запоріжжя Дніпропетровської обл., 1938 р.
3250	11000	Стройові вправи зі зброєю у навчальному пункті Запорізького відділення Тсоавіахіму. м. Запоріжжя Дніпропетровської обл., 1938 р.
3251	9690	Трудівники колгоспу "Наша перемога" Дніпропетровської області за навантаженням автомобіля ліжками, придбаними в крамниці. 1938 р.
3252	7283	Учасники театральної постановки "Запорожець за Дунаєм" в клубі Сталінського металургійного заводу ім. Й. В. Сталіна. м. Сталіно Донецької обл., 1938 р.
3253	7284	Лекція в читальному залі бібліотеки клубу ім. В. І. Леніна Сталінського металургійного заводу ім. Й. В. Сталіна. м. Сталіно Донецької обл., 1938 р.
3254	9191	Стахановець Сталінського металургійного заводу ім. Й. В. Сталіна К. М. Дронов. м. Сталіно Донецької обл., 1938 р.
3255	9192	Стахановка Сталінського металургійного заводу ім. Й. В. Ста-ліна А. С. Щелгоненко. м. Сталіно Донецької обл., 1938 р.
3256	9193	Карета швидкої допомоги лікарні Сталінського металургійного заводу ім. Й. В. Сталіна. м. Сталіно Донецької обл., 1938 р.
3257	7287	Загальний вид нової школи в м. Сталіно Донецької області. 1938 р.
3258	7721	Курсантка Сталінського авіаклубу Попова, яка здійснила 3 самостійних польоти. м. Сталіно Донецької обл., 1938 р.

3259	6994	Робітниця Костянтинівського механізованого пляшкового заводу приймає готову продукцію з машини “Лінга”. м. Костянтинівка Донецької обл., 1938 р.
3260	6995	Обслуговування покупців у магазині культтоварів № 13 Промторгу в м. Костянтинівці Донецької області. 1938 р.
3261	6996	Житловий будинок працівників Костянтинівського заводу “Укрцинк”. м. Костянтинівка Донецької обл., 1938 р.
3262	6997	Внутрішній вид магазину “Ковбаси” “Укрм’ясотресту” в м. Костянтинівці Донецької області. 1938 р.
3263	9201	Учні 9-го класу Костянтинівської середньої школи № 11 на екзамені. м. Костянтинівка Донецької обл., 1938 р.
3264	9249	Годування свині в підсобному господарстві робітників Краматорського металургійного заводу ім. В.В. Куйбишева. м. Краматорськ Донецької обл., 1938 р.
3265	9250	Зал клубу Краматорського металургійного заводу ім. В. В. Куйбишева. м. Краматорськ Донецької обл., 1938 р.
3266	6946	Стругальниця-стахановка Орджонікідзевського металургій-ного заводу ім. Серго Орджонікідзе, комсомолка К. Івашкевич за роботою. м. Орджонікідзе (нині – м. Єнакієве) Донецької обл., 1938 р.
3267	9682	Учениці льотного клубу в м. Орджонікідзе (нині – м. Єнакієве) Донецької області. 1938 р.
3268	6986	Передовик-забійник, майстер 1-го класу шахти “Юнком” тресту “Орджонікідзевугілля” Кондрадський. Донецька обл.,1938 р.
3269	9332	Будинок нової клініки грязьового курорту в м. Слов’янську Донецької області. 1938 р.
3270	7654	Група агітаторів середньої школи № 2 м. Овруча Житомирської області готується до виборів у Верховну Раду УРСР. 1938 р.
3271	7129	Зовнішній вид колгоспного клубу в с. П’ятничани Орининського району Кам’янець-Подільської області. 1938 р.
3272	7130	Зовнішній вид колгоспного клубу в с. П’ятничани Орининського району Кам’янець-Подільської області. 1938 р.
3273	6987	Учасниця художньої самодіяльності одного із суднобудівельних заводів м. Миколаєва. 1938 р.
3274	6942	Секретар парткому Кіровського моторо-ремонтного заводу “Червоний профінтерн” Сорочан проводить інструктаж агітаторів на тему “Про підготовку до виборів у Верховну Раду УРСР”. м. Кірово (нині - м. Кіровоград) Миколаївської обл., 1938 р.
3275	6973	Члени партактиву м. Херсона Миколаївської області на лекції за “Коротким курсом історії ВКП(б).” 1938 р.
3276	6989	Робітниці Херсонського консервного заводу ім. Й. В. Сталіна, учасники республіканських змагань з оборонної роботи, за роботою в протигазах. м. Херсон Миколаївської обл., 1938 р.
3277	7798	Колона робітників в протигазах під час демонстрації в м. Одесі на честь 20-ї річниці Червоної Армії. 1938 р.
3278	9687	Виступ колективу художньої самодіяльності Одеського гарнізону на олімпіаді, присвяченій 20-й річниці Червоної Армії. м. Одеса, 1938 р.
3279	7321	Жителі м. Одеси на виборчій дільниці № 24 в день виборів до Верховної Ради УРСР. 1938 р.
3280	7322	Виборець Л. Б. Бабенко, який першим голосує в день виборів до Верховної Ради УРСР, на виборчій дільниці № 1 в м. Одесі. 1938 р.
3281	7323	Студентка Одеського хлібопекарського технікуму А. У. Алексанбан і робітник заводу сільськогосподарських машин ім. Жовтневої революції І. Ф. Мадкіс, які вперше голосують, в день виборів до Верховної Ради УРСР на виборчій дільниці № 1 в м. Одесі. 1938 р.

3282	9133	Агітатор Кодубінський під час роз'яснення робітнику Одеського порту Т. Горієнському питань, пов'язаних з виборами до Верховної Ради УРСР. м. Одеса, 1938 р.
3283	9159	Голова Одеського обкому КП(б)У Кульчицький проводить бесіду з членами бригади П. Ф. Кучеренка одного з приміських колгоспів про вибори до Верховної Ради УРСР. Другий зліва – П. Ф. Кучеренко. м. Одеса, 1938 р.
3284	7778	Директор Одеського інституту офтальмології, професор В. П. Філатов за роботою. м. Одеса, 1938 р.
3285	7799	Пропагандистка Хаєнко проводить заняття на тему "СРСР – країна соціалізму" на Одеській взуттєвій фабриці. м. Одеса, 1938 р.
3286	7806	Зовнішній вид Палацу піонерів і жовтенят у м. Одесі. 1938 р.
3287	7807	Житловий будинок робітників насосної станції в м. Одесі. 1938 р.
3288	7809	Вихованець дитячого садка Боря Валуєв зі своєю собакою Урсом в дитячій кімнаті одного із універмагів м. Одеси.1938 р.
3289	9136	Доярка Козачок під час проведення заняття лікнепу в передмісті Одеси. 1938 р.
3290	9137	Дружини моряків на занятті політосвіти в м. Одесі. 1938 р.
3291	9217	Стахановка конвертної фабрики, активістка реалізації Держпозики Ф. Заремба. м. Одеса, 1938 р.
3292	9218	Робітниця конвертної фабрики, активістка реалізації Держпозики Коган. м. Одеса, 1938 р.
3293	9220	Працівниця заводу галантерейних виробів, активістка реалізації Держпозики Клевцова. м. Одеса, 1938 р.
3294	9219	Комсомолки-стахановки бульйонного цеху Одеського м'ясокомбінату М. І. Назаренко і Г. Я. Стрелець за роботою. м. Одеса, 1938 р.
3295	9221	Склодув Одеського склозаводу, стахановка Н. Шевченко за роботою. м. Одеса, 1938 р.
3296	9222	Робітник Одеського заводу ім. Г. І. Петровського, активіст реалізації Держпозики Файнбрам. м. Одеса, 1938 р.
3297	9683	Піонервожата читає замітку в газеті "Сталінське плем'я" про міжнародні події групі піонерів з молодіжного табору "Український Артек". м. Одеса, 1938 р.
3298	9689	Піонери молодіжного табору "Український Артек" під час складання нормативів протиповітряної оборони. м. Одеса, 1938 р.
3299	9691	Група робітників Одеського порту під час занять зі стрільби. м. Одеса, 1938 р.
3300	7649	Група робітників Вознесенської заготконтори. м. Вознесенськ Одеської обл., 1938 р.
3301	7810	Бригадир колгоспу ім. К. Є. Ворошилова Грушківського району Одеської області Кримський під час обідньої перерви в полі розповідає про папанінців. 1938 р.
3302	9164	Танці під час перерви на зустрічі колгоспників Мостівського району Одеської області. 1938 р.
3303	7874	Будинок клубу, збудованого на місці колишньої церкви в с. Благоєве Янівського району Одеської області. 1938 р.
3304	7811	Трудівниці одного з колгоспів Одеської області під час боротьби з польовими шкідниками. 1938 р.
3305	7812	Учень 7-го класу однієї з шкіл Одеської області Москаленко під час боротьби з польовими шкідниками. 1938 р.
3306	7813	Трудівниця одного з колгоспів Одеської області Зоя Погорєлова під час перевезення снопів від комбайна. 1938 р.

3307	7804	Слухачі десятиденного семінару з агітаційної роботи в Полтавському обласному будинку партійної освіти: Недорічко, Гелабух і Міщенко під час занять. м. Полтава, 1938 р.
3308	9694	Члени колективу художньої самодіяльності № 5 в м. Полтаві. 1938 р.
3309	9698	Агітатор однієї з виборчих дільниць м. Полтави Ковальчук під час виборів до Верховної Ради УРСР. 1938 р.
3310	6990	Електрозварник Кременчуцького заводу [шляхових машин] ім. Й. В. Сталіна Гаража. м. Кременчук Полтавської обл., 1938 р.
3311	9270	Президія передвиборних зборів на Кременчуцькому заводі [шляхових машин] ім. Й. В. Сталіна з висування кандидатур в міські Ради депутатів трудящих. м. Кременчук Полтавської обл., 1938 р.
3312	6991	Стахановка Кременчуцької суконної фабрики Дорошенко. м. Кременчук Полтавської обл., 1938 р.
3313	6992	Начальник цеху Кременчуцького металокомбінату Найда. м. Кременчук Полтавської обл., 1938 р.
3314	6993	Військовий керівник Кременчуцького механічного технікуму Вісієвич. м. Кременчук Полтавської обл., 1938 р.
3315	6999	Відмінники Кременчуцького технікуму механізації сільського господарства на заняттях з військової справи. м. Кременчук Полтавської обл., 1938 р.
3316	7000	Нормувальниця Кременчуцької суконної фабрики, кандидат у члени ВКП(б) О. Оверчук під час підготовки до виконання нормативів на звання “Ворошиловський стрілець”. м. Кременчук Полтавської обл., 1938 р.
3317	7286	Працівники Кременчуцького поліграфічного тресту – учасники воєнізованого переходу. м. Кременчук Полтавської обл., 1938 р.
3318	7285	Заняття гуртка ППХО в управлінні державного резерву в м. Кременчуці Полтавської області. 1938 р.
3319	9209	Надання допомоги “пораненим” під час змагань ППХО в м. Кременчуці Полтавської області. 1938 р.
3320	9210	Парад учасників змагань ППХО в м. Кременчуці Полтавської області. 1938 р.
3321	6998	Група червонофлотців у таборі Тсоавіахіму на р. Дніпро. м. Кременчук Полтавської обл., 1938 р.
3322	9212	Навчання червонофлотців в таборі Тсоавіахіму на р. Дніпро. м. Кременчук Полтавської обл., 1938 р.
3323	11045	Теоретичне заняття з вивчення будови військових кораблів у таборі Тсоавіахіму на р. Дніпро. м. Кременчук Полтавської обл., 1938 р.
3324	9266	Скульптура “Юний натураліст” в Піонерському парку в м. Кременчуці Полтавської області. 1938 р.
3325	9267	Стахановка одного з підприємств м. Кременчука Полтавської області Лепська, яка працює на трьох верстатах. 1938 р.
3326	9269	Агітатори Кременчуцького відділення Південної залізниці на семінарі в парткабінеті. м. Кременчук Полтавської обл.,1938 р.
3327	7797	Робітник Іркліївської МТС Г. Великоходько за роботою. с. Іркліїв Полтавської обл., 1938 р.
3328	9268	Воєнрук проводить заняття з військової справи з десятикласниками Потоківської середньої школи. с. Потоки Кременчуцького р-ну Полтавської обл., 1938 р.
3329	9302	Барельєф, призначений для встановлення на фасаді Будинку Рад в м. Костянтинівці Сталінської області. 1938 р.
3330	9303	Барельєф, призначений для встановлення на фасаді Будинку Рад в м. Костянтинівці Сталінської області. 1938 р.

3331	9313	Пам’ятник А. П. Якусевичу в Парку культури і відпочинку в м. Костянтинівці Сталінської області. 1938 р.
3332	9336	Будинок клубу ім. Максима Горького Костянтинівського пляшкового заводу. м. Костянтинівка Сталінської обл., 1938 р.
3333	9338	Будинок клубу Костянтинівського металургійного заводу ім. М. В. Фрунзе. м. Костянтинівка Сталінської обл., 1938 р.
3334	9301	Будинок школи № 19 пляшкового заводу в м. Костянтинівці Сталінської області. 1938 р.
3335	9328	Робітники Костянтинівського пляшкового заводу читають газети в години дозвілля. м. Костянтинівка Сталінської обл., 1938 р.
3336	11012	Домогосподарки, дружини працівників Костянтинівського пляшкового заводу з подарунками для червоноармійців застави ім. Валентина Котельникова. м. Костянтинівка Сталінської обл., 1938 р.
3337	9307	Зовнішній вид заводу “Дубітель” ім. С. М. Кірова в м. Костянтинівці Сталінської області. 1938 р.
3338	9331	Корпус № 4 дитячого санаторію ім. Н. К. Крупської в м. Костянтинівці Сталінської області. 1938 р.
3339	9334	Дружини командирів і політпрацівників одного з полків, які здійснили кінний перехід. м. Костянтинівка Сталінської обл., 1938 р.
3340	9326	Стахановець Костянтинівського металургійного заводу ім. М. В. Фрунзе Копарєв. м. Костянтинівка Сталінської обл., 1938 р.
3341	9335	Заняття в парткабінеті партійного комітету Костянтинівського металургійного заводу ім. М. В. Фрунзе. м. Костянтинівка Сталінської обл., 1938 р.
3342	9342	Стахановці мартенівського цеху Костянтинівського металургійного заводу ім. М. В. Фрунзе – сталевари 1-ї печі П. А. Перевєрзєв і Т. І. Рябоклич. м. Костянтинівка Сталінської обл., 1938 р.
3343	9333	Учасники ансамблю художньої самодіяльності клубу ім. Максима Горького під час кампанії по виборах до Верховної Ради УРСР. м. Костянтинівка Сталінської обл., 1938 р.
3344	9343	Агітатор виборчої дільниці № 30 по виборах до Верховної Ради УРСР Орлов проводить заняття з домогосподарками. м. Костянтинівка Сталінської обл., 1938 р.
3345	9344	Помічник начальника тарного цеху Костянтинівського склоробного заводу ім. Жовтневої революції, член окружної виборчої комісії Моншиліна проводить бесіду з робітниками про вибори до Верховної Ради УРСР. м. Костянтинівка Сталінської обл., 1938 р.
3346	9346	Стахановка Костянтинівського керамічного заводу “Червона Зірка” П. І. Молчанова за роботою. м. Костянтинівка Сталінської обл., 1938 р.
3347	9347	Кольщиці сифонів Костянтинівського керамічного заводу “Червоний Жовтень”, стахановки Музиченко і Чукова за роботою. м. Костянтинівка Сталінської обл., 1938 р.
3348	6916	Колишня наймичка, голова дільничої виборчої комісії виступає на окружній передвиборчій нараді Краматорського виборчого округу. м. Краматорськ Сталінської обл., 1938 р.
3349	9345	Хата колгоспника Григорія Діденка в с. Бандишеве Артемівської сільської Ради Костянтинівського району Сталінської області, в якій у 1905 р. проходили підпільні зібрання бідноти. 1938 р.
3350	7722	Саджання рису на полі одного з колгоспів Маріупольського району Сталінської області. 1938 р.
3351	9685	Робітниця шахти № 10 Коваленко під час відбирання вугленосної породи в риштаку. Сталінська обл., 1938 р.

3352	6348	Студентка III курсу машинобудівного факультету Харківського інженерно-економічного інституту, член комітету комсомолу, краща пропагандистка комсомольської школи Казаровицька в кабінеті машинобудування. м. Харків, 4 квітня 1938 р.
3353	6444	Будинок Держпрому в м. Харкові. 1938 р.
3354	7140	Зовнішній вид будинку Держпрому в м. Харкові. 1938 р.
3355	6914	Робітниця монтажного цеху А-7 Харківського турбогенераторного заводу ім. Й. В. Сталіна, стахановка В. Ф. Лелюкова монтує магнітні станції. м. Харків, 1938 р.
3356	6947	Майстер цеху А-4 Харківського турбогенераторного заводу ім. Й. В. Сталіна перевіряє якість реле, складеного на конвеєрі. м. Харків, 1938 р.
3357	6915	Лаборантка Харківського тракторного заводу ім. Серго Орджонікідзе, комсомолка Н. Рижа проводить у лабораторії аналіз повітря на вміст окису вуглецю. м. Харків, 1938 р.
3358	6919	Заняття комсомольського гуртка ливарного цеху Харківсь-кого тракторного заводу ім. Серго Орджонікідзе з вивчення історії ВКП(б). м. Харків, 1938 р.
3359	6944	Фрезерувальниця відділу № 5 тракторного цеху Харківського тракторного заводу ім. Серго Орджонікідзе, стахановка, комсомолка У. П. Бондаренко за роботою. м. Харків, 1938 р.
3360	6945	Стахановка Харківського тракторного заводу ім. Серго Орджонікідзе, комсомолка Я. І. Толмачова за роботою. м. Харків, 1938 р.
3361	6351	Учасники двотижневого семінару завідувачів парткабінетами під час проведення бесіди на тему “Наступні вибори до Верховної Ради та засідання парткабінетів”. м. Харків, 2 квітня 1938 р.
3362	7801	Зустріч кандидатів в депутати Верховної Ради УРСР з трудівниками Харківського моторобудівного заводу “Серп і молот”. м. Харків, 1938 р.
3363	9124	Трудівники Харківського машинобудівного заводу “Світло шахтаря” під час голосування на зборах з висунення кандидатів до Верховної Ради СРСР. 1938 р.
3364	9125	Виступ робітника-стахановця Харківського машинобудівного заводу “Світло шахтаря” на зборах з висунення кандидатів до Верховної Ради СРСР. м. Харків, 1938 р.
3365	9157	Токар Харківського машинобудівного заводу “Світло шахтаря”, комсомолка І. Хутченко за роботою. м. Харків, 1938 р.
3366	9684	Маркірувальники механічного цеху Харківського машинобудівного заводу “Світло шахтаря” Н. Мірошник і К. Гречко за роботою в протигазах. м. Харків, 1938 р.
3367	6909	Старший технік автоматичного заводу Харківської центральної МТС, стахановка О. Д. Сабиніна за роботою. м. Харків, 1938 р.
3368	6910	Робітниці Харківської трикотажної фабрики імені НКВС УРСР голосують за вирок, винесений учасникам «правотроцькістського блоку». м. Харків, 1938 р.
3369	6911	Робітниця закрійного цеху Харківської швейної фабрики імені Ю. Д. Тинякова, стахановка Цвєткова Г. І. виступає на перевиборних зборах працівників фабрики. м. Харків, 1938 р.
3370	6943	Стахановка цеху А-4 Харківського турбінного заводу ім. Й. В. Сталіна К. Куцевая ділиться досвідом з робітниками. м. Харків, 1938 р.
3371	6951	Свердлувальниця-стахановка, комсомолка Харківського верстатобудівного заводу за роботою. м. Харків, 1938 р.

3372	6918	Група допризовників Харківського електромеханічного заводу та Харківського турбогенераторного заводу ім. Й. В. Сталіна, які здали на “відмінно” нормативи зі стрільби на значок “Ворошиловський стрілець”. м. Харків, 1938 р.
3373	7802	Члени кулеметного гуртка, студенти Харківського інституту планування під час складання нормативів зі стрільби на звання “Ворошиловський стрілець”. м. Харків, 1938 р.
3374	9700	Учні Харківської ремісничої школи Перець і Рядно під час складання нормативів зі стрільби з гвинтівки на звання “Ворошиловський стрілець”. м. Харків, 1938 р.
3375	9699	Учні однієї з Харківських фабрично-заводських шкіл під час занять з протиповітряної оборони. м. Харків, 1938 р.
3376	11043	Воєнрук Бабаре проводить заняття з вивчення кулемета зі студентами Харківського машинобудівного технікуму. м. Харків, 1938 р.
3377	11055	Снайпери, командири однієї з військових частин РСЧА під час навчань. м. Харків, 1938 р.
3378	11066	Лейтенант Севастопольської школи зенітної артилерії Шевельов робить перекличку вступників до школи з м. Харкова. 1938 р.
3379	6972	Профілактичні роботи на щоглі Харківської автоматичної телефонної станції. На задньому плані – будинок Держпрому. м. Харків, 1938 р.
3380	7221	Курсантка-відмінник медшколи в м. Харкові Н. Руденко. 1938 р.
3381	7725	Полярний дослідник, доктор географічних наук, Герой Радянського Союзу І. Д. Папанін виступає на мітингу в м. Харкові. 1938 р.
3382	7800	Члени музичного гуртка колективу “Свобода праці” в м. Харкові. 1938 р.
3383	9128	Заняття вечірньої школи в м. Харкові. 1938 р.
3384	9129	Командир Червоної Армії під час зустрічі з учасниками стахановського руху. м. Харків, 1938 р.
3385	9132	Група учасників українських дитячих змагань зі стрільби в м. Харкові. 1938 р.
3386	9138	Група учасників партійної конференції в м. Харкові. 1938 р.
3387	9140	Слухачі двомісячних курсів партійної освіти при Харківському обласному комітеті КП(б)У під час заняття. м. Харків, 1938 р.
3388	9143	Заняття з вивчення Конституції СРСР на курсах партійної освіти при Будинку пропаганди і агітації Харківського міського комітету КП(б)У. м. Харків, 1938 р.
3389	9163	Робота учня 7 класу Харківської школи № 1 Джо Швенталя – скульптура “Колгоспний пастух”, яка експонувалася на Всесвітній виставці в Нью-Йорку (США). м. Харків, 1938 р.
3390	10885	Паровоз моделі ІС після випробувань. м. Харків, 1938 р.
3391	9127	Бригадир комуни “Зоря комунізму” Близнюківського району Харківської області Клотко читає трудівникам газети. 1938 р.
3392	6350	Члени рільничої бригади Я. Г. Телещенка колгоспу “Червоний прогрес” Богодухівського району Харківської області проводять хімічну обробку плантації цукрових буряків за допомогою обприскувача, сконструйованого майстрами господарства. с. Старий Мерчик, 26 травня 1938 р.
3393	9130	Заняття партійних курсів в м. Богодухові Харківської області. 1938 р.
3394	9131	Куточок настільних ігор в піонерському таборі в с. Черемушне Зміївського району Харківської області. 1938 р.
3395	6913	Збирання озимої пшениці комбайном “Комунар” в колгоспі ім. Артема Коломацького району Харківської області. За роботою – комбайнер Коломацької МТС, стахановець М. П. Овчаренко. 1938 р.

3396	6949	Стахановки кускового цеху Червонозоряного цукрорафінад-ного заводу Гайвасеєва і Колодій за роботою на англійському верстаті. м. Суми Харківської обл., 1938 р.
3397	6950	Стахановка кускового цеху Червонозоряного цукрорафінад-ного заводу Тараніна за роботою. м. Суми Харківської обл., 1938 р.
3398	7740	Дискування землі на зяб в колгоспі “Франція” Харківської області.1938 р.
3399	9263	Ланкова колгоспу “Велетень” Глухівського району Чернігівської області Осипенко за роботою. 1938 р.
3400	7171	Використання коноплекосарки під час збирання конопель в колгоспі ім. М. І. Єжова Путивльського району Чернігівської області. 1938 р.
3401	7172	Ланка стахановців колгоспу “Серп і молот” Путивльського району Чернігівської області. 1938 р.
3402	9134	Трудівниця одного з колгоспів України Григоренко з трійнею. 1938 р.
3403	11025	Курсанти військової академії під час теоретичних занять. 1938 р.
3404	7001	Ветеран-залізничник зал. ст. Бірзула Південно-Західної залізниці Андрієв. м. Бірзула (Молдавська АРСР), 1938 р.
3405	7003	Ветеран-залізничник зал. ст. Бірзула Південно-Західної залізниці Андрієв. м. Бірзула (Молдавська АРСР), 1938 р.
3406	7002	Ветеран праці, стрілочник зал. ст. Бірзула Південно-Західної залізниці. м. Бірзула (Молдавська АРСР), 1938 р.
3407	6948	Апаратниця цеху спиртокуріння Центрального винзаводу Молдвинтресту, стахановка Д. Дяченко за роботою. м. Тирасполь (Молдавська АРСР), 1938 р.
3408	9681	Колгоспний хор на П’ятій молдавській олімпіаді аматорів в м. Тирасполі (Молдавська АРСР). 1938 р.
3409	7744	Студенти Фрунзенського педагогічного інституту на лекції із зоології. м. Фрунзе (Киргизька РСР), 1938 р.
3410	7745	Студенти Фрунзенського інституту під час занять в зоотехнічній лабораторії. м. Фрунзе (Киргизька РСР), 1938 р.
3411	7746	Студенти Фрунзенського медичного технікуму під час занять з анатомії. м. Фрунзе (Киргизька РСР), 1938 р.
3412	9413	Новозбудований готель для туристів на горі Ельбрус. Кабардино-Балкарська АРСР, 1938 р.
3413	10955	Карикатура “Погромник на законній підставі” художників Кукриніксів в газеті [“Правда”]. 1938 р.
3414	10965	Антифашистська карикатура художника В. М. Дені. 1938 р.

1939 рік

3415	5865	Золоті ворота у м. Києві. 1939 р.
3416	6001	Мітинг з нагоди відкриття пам’ятника Т. Г. Шевченку у м. Києві. 6 березня 1939 р.
3417	6002	Мітинг з нагоди відкриття пам’ятника Т. Г. Шевченку у м. Києві. 6 березня 1939 р.
3418	6953	Співробітниця Київського обласного історичного архіву, стахановка Нікітала. м. Київ, 1939 р.
3419	6954	Прибиральниця Київського обласного історичного архіву, ударниця Шевченко. м. Київ, 1939 р.

3420	6955	Співробітниця Київського обласного історичного архіву, стахановка Марцінченко. м. Київ, 1939 р.
3421	7329	Експонати антирелігійного музею в м. Києві. 1939 р.
3422	7739	Сигнальниця прапорцями відкриває піонерське свято з водних видів спорту в м. Києві. 1939 р.
3423	7785	Учні Київської хореографічної школи Платонова і Хміль під час уроку. м. Київ, 1939 р.
3424	9172	Робітник Київської меблевої фабрики ім. В. Н. Боженка, стахановець Яременко та інструктор зі стрільби на вогневому рубежі. м. Київ, 1939 р.
3425	11044	Командир відділення однієї з військових частин Київського особливого військового округу А. Н. Леслі з відмінниками бойової підготовки Жуковським та Медведєвим під час практичних занять зі стрільби. м. Київ, 1939 р.
3426	11069	Курсанти Першого Київського артилерійського училища фотографуються біля гармати. м. Київ, 1939 р.
3427	7789	Курсанти Першого Київського артилерійського училища приймають присягу. м. Київ, 1939 р.
3428	11070	Курсанти Першого Київського артилерійського училища під час прийняття військової присяги. м. Київ, 1939 р.
3429	11071	Курсанти Першого Київського артилерійського училища під час прийняття військової присяги. м. Київ, 1939 р.
3430	11072	Курсанти Першого Київського артилерійського училища під час прийняття військової присяги. м. Київ, 1939 р.
3431	11084	Курсант Першого Київського артилерійського училища підписує текст військової присяги. м. Київ, 1939 р.
3432	11085	Курсанти Першого Київського артилерійського училища під час прийняття військової присяги. м. Київ, 1939 р.
3433	11086	Практичні заняття в Першому Київському артилерійському училищі. м. Київ, 1939 р.
3434	11087	Курсант Першого Київського артилерійського училища під час практичних занять. м. Київ, 1939 р.
3435	11088	Курсанти Першого Київського артилерійського училища під час практичного заняття з вивчення гармати. м. Київ, 1939 р.
3436	9262	Свердлувальниця механоскладального цеху Дніпропетровсь-кого металургійного заводу ім. Г. І. Петровського, стахановка Руденко за роботою. м. Дніпропетровськ, 1939 р.
3437	7291	Ланкова колгоспу “Ш Інтернаціонал” Царичанського району Дніпропетровської області, кавалер ордена Трудового Червоного Прапора М. Д. Ряба. 1939 р.
3438	6047	Робітниче селище № 6 у м. Запоріжжі. 1939 р.
3439	7729	Учениці фабрично-заводської школи Запорізького алюмінієвого заводу за вивченням будови кулемета. м. Запоріжжя, 1939 р.
3440	9231	Стахановка Запорізького заводу сільськогосподарського машинобудування “Комунар” Ілова. м. Запоріжжя, 1939 р.
3441	9232	Конструктор Запорізького заводу сільськогосподарського машинобудування ‘Комунар” Фельдман дає пояснення стахановцю. м. Запоріжжя, 1939 р.
3442	9233	Мітинг робітників Запорізького заводу сільськогосподарсь-кого машинобудування “Комунар”, присвячений обранню Леженка і Дорофєєва депутатами Верховної Ради УРСР. м. Запоріжжя, 1939 р.
3443	9381	Робітники Запорізького заводу сільськогосподарського машинобудування “Комунар” роблять фізичні вправи під час обідньої перерви. м. Запоріжжя, 1939 р.

3444	9382	Робітниця механічного цеху № 1, стахановка Запорізького заводу сільськогосподарського машинобудування “Комунар” Заєць за роботою. м. Запоріжжя, 1939 р.
3445	9383	Робітниці механічного цеху № 1 Запорізького заводу сільськогосподарського машинобудування “Комунар”, стаха-новці Дяченко і Останич за роботою. м. Запоріжжя, 1939 р.
3446	9384	Робітники механічного цеху № 2 Запорізького заводу сільськогосподарського машинобудування “Комунар”, стахановці Кортунов, Супрун, Московський, Шешенко пишуть листа. м. Запоріжжя, 1939 р.
3447	9385	Агітатор Масятін під час виступу на семінарі пропагандистів і агітаторів Запорізького заводу сільськогосподарського машинобудування “Комунар”. м. Запоріжжя, 1939 р.
3448	9386	Робітниця механічного цеху № 1 Запорізького заводу сільськогосподарського машинобудування “Комунар”, стахановка Морозова за роботою. м. Запоріжжя, 1939 р.
3449	9387	Робітники механічного цеху № 2 Запорізького заводу сільськогосподарського машинобудування “Комунар” на звітно-виборних партійних зборах. м. Запоріжжя, 1939 р.
3450	9388	Агітатор Журавкіна під час обговорення з робітниками, ударниками Запорізького заводу сільськогосподарського машинобудування “Комунар” міжнародних питань. м. Запоріжжя, 1939 р.
3451	9390	Свердлувальниця механічного цеху № 1 Запорізького заводу сільськогосподарського машинобудування “Комунар”, стахановка Сіромятнікова за роботою. м. Запоріжжя, 1939 р.
3452	9391	Робітниця механічного цеху № 1 Запорізького заводу сільськогосподарського машинобудування “Комунар”, стахановка Сатанко за роботою. м. Запоріжжя, 1939 р.
3453	9392	Випускниця фабрично-заводської школи Шибанова за роботою в механічному цеху Запорізького заводу сільськогосподарського машинобудування “Комунар”. м. Запоріжжя, 1939 р.
3454	9393	Стахановки, робітниці механічного цеху № 1 Запорізького заводу сільськогосподарського машинобудування “Комунар” Карпенко, Гінда, Скрипська. м. Запоріжжя, 1939 р.
3455	9394	Робітниця механічного цеху № 1 Запорізького заводу сільськогосподарського машинобудування “Комунар”, стахановка Коломийцева. м. Запоріжжя, 1939 р.
3456	9395	Стахановка Запорізького заводу сільськогосподарського машинобудування “Комунар” Богданова за роботою. м. Запоріжжя, 1939 р.
3457	9396	Інструктор Симанець проводить заняття з вивчення гвинтівки серед робітників Запорізького заводу сільськогосподарського машинобудування “Комунар”. м. Запоріжжя, 1939 р.
3458	9397	Стахановка Запорізького заводу сільськогосподарського машинобудування ‘Комунар” Красюк за роботою. м. Запоріжжя, 1939 р.
3459	9398	Начальник цеху збуту Запорізького заводу сільськогосподар-ського машинобудування “Комунар” Финкельзон виступає на нараді перед робітниками. м. Запоріжжя, 1939 р.
3460	9400	Інструктор Лавін проводить семінар з міжнародного становища серед робітників Запорізького заводу сільськогосподарського машинобудування “Комунар”. м. Запоріжжя, 1939 р.

3461	9401	Свердлувальниця механічного цеху № 1 Запорізького заводу сільськогосподарського машинобудування “Комунар”, стахановка Местерикова за роботою. м. Запоріжжя, 1939 р.
3462	9402	Свердлувальниця механічного цеху № 1 Запорізького заводу сільськогосподарського машинобудування “Комунар” Пунько за роботою. м. Запоріжжя, 1939 р.
3463	9403	Робітники Запорізького заводу сільськогосподарського машинобудування “Комунар” на занятті з вивчення кулемета. м. Запоріжжя, 1939 р.
3464	9404	Дільниця механічного цеху № 2 Запорізького заводу сільськогосподарського машинобудування “Комунар”. На передньому плані – робітниця Басова. м. Запоріжжя, 1939 р.
3465	9399	Святково оформлений театр “Металіст” напередодні 1 Травня. м. Запоріжжя, 1939 р.
3466	9414	Бугай червоної німецької породи в одному з радгоспів Запорізької області. 1939 р.
3467	9415	Кінь Гроза російсько-американської породи в одному з радгоспів Запорізької області. 1939 р.
3468	7823	Свиноматка радгоспу “Катонск” Костянтинівського району Кам’янець-Подільської області. 1939 р.
3469	9259	Бібліотекар клубу районного Будинку колгоспника Точиленко видає книги колгоспникам. м. Херсон Миколаївської обл., 1939 р.
3470	9260	Начальник цеху Херсонського консервного заводу ім. Й. В. Сталіна, керівник гуртка технавчання П. А. Косенко на заняттях з відмінницями навчання, стахановками О. Л. Кустинською, Н. І. Немчик, А. М. Кростюк, Н. П. Котовою. м. Херсон Миколаївської обл., 1939 р.
3471	9261	Стахановка Херсонського консервного заводу ім. 8 Березня З. Ф. Гусєва за роботою. м. Херсон Миколаївської обл., 1939 р.
3472	9365	Загальний вид нових житлових будинків на Молдаванці в м. Одесі. 1939р.
3473	9688	Молодь колгоспу 3-тя п’ятирічка Одеської області танцює під час відпочинку. 1939 р.
3474	7271	Заняття з військової підготовки в школі ім. В. Г. Короленка в м. Полтаві. 1939 р.
3475	7272	Заняття з військової підготовки в школі ім. В. Г. Короленка в м. Полтаві. 1939 р.
3476	9371	Бетонний обеліск на місці російського редута, встановлений до 200-річчя Полтавської битви. м. Полтава, до 1939 р.
3477	8068	Група робітниць Кременчуцької тютюнової фабрики на возі під час картоплезбиральної кампанії в комуні “Травень”. м. Кременчук Полтавської обл., 1939 р.
3478	9208	Машиністка-стахановка Кременчуцької тютюнової фабрики Б. С. Пестер. м. Кременчук Полтавської обл., 1939 р.
3479	9264	Агітатор Кременчуцької тютюнової фабрики Височанська. м. Кременчук Полтавської обл., 1939 р.
3480	9205	Обліковець записує відомості в квартирі мешканців м. Кременчука Полтавської області під час проведення перепису населення. 1939 р.
3481	9206	Фасад міського Будинку піонерів у м. Кременчуці Полтавської області. 1939 р.
3482	9265	Скульптура “Юний натураліст” в Піонерському парку в м. Кременчуці Полтавської області. 1939 р.

3483	9272	Барельєф в Палаці піонерів у м. Кременчуці Полтавської області. 1939 р.
3484	9271	Стахановці вагонного цеху паровозного депо зал. ст. Кременчук Південної залізниці Богомолов, Кулак, Похилий та ін. м. Кременчук Полтавської обл., 1939 р.
3485	11042	Студенти Кременчуцького учительського інституту Дашко та Дудій під час практичних занять зі стрільби з кулемета. м. Кременчук Полтавської обл., 1939 р.
3486	11048	Відмінники стрілецької підготовки, учні Кременчуцької середньої школи № 2 під час практичних занять зі стрільби. м. Кременчук Полтавської обл., 1939 р.
3487	7824	Свиноматка Синиця радгоспу “Чапаєв” Диканського району Полтавської області. 1939 р.
3488	7825	Свиноматка Синиця радгоспу “Чапаєв” Диканського району Полтавської області. 1939 р.
3489	9416	Свиноматки миргородської породи в радгоспі ім. В. І. Чапаєва Диканського району Полтавської області. 1939 р.
3490	7279	Політінформація серед колгоспників під час посівної кампанії в с. Мальці Миргородського району Полтавської області. 1939 р.
3491	7821	Виступ хору радгоспу “Чутово” Полтавської області на [обласній] олімпіаді художньої самодіяльності. Полтавська обл., 1939 р.
3492	7819	Свиноматка з підсвинками радгоспу “Чутово” Полтавської області на [обласній] сільськогосподарській виставці. Полтавська обл., 1939 р.
3493	7820	Свиноматка Арза радгоспу “Чутово” Полтавської області на [обласній] сільськогосподарській виставці. Полтавська обл., 1939 р.
3494	7822	Хряк радгоспу “Чутово” Полтавської області на [обласній] сільськогосподарській виставці. Полтавська обл., 1939 р.
3495	9337	Стахановка, комбайнер Дружківської МТС М. Нестеренко ремонтує комбайн. м. Костянтинівка Сталінської обл., 1939 р.
3496	9356	Учениця 3-го класу школи № 19 в м. Костянтинівці Сталінської області Н. Коцюба в читальні Палацу культури читає газету “Піонерська правда”. 1939 р.
3497	9360	“Клуб ВСРМ” Торецького заводу ім. К. Є. Ворошилова та пам’ятник В. І. Леніну в м. Костянтинівці Сталінської області. 1939 р.
3498	9361	Скульптура “Хлопчик з лебедем” в парку культури і відпочинку Костянтинівського металургійного заводу ім. М. В. Фрунзе. м. Костянтинівка Сталінської обл., 1939 р.
3499	9362	Скульптура “Плавець” в парку піонерів в м. Костянтинівці Сталінської області. 1939 р.
3500	6011	Антирелігійний виступ комсомольців Харківського газоелектричного заводу на свято Різдва. м. Харків, 1939 р.
3501	6012	Група робітників Харківського газоелектричного заводу під час проведення Тижня оборони. м. Харків, 1939 р.
3502	7784	Вальцев – заступник голови Харківського обласного виконавчого комітету, кандидат в депутати до місцевої ради народних депутатів. Харківська обл., 1939 р.
3503	7835	Тракторист колгоспу “Червоний садівник” Тираспольського району (Молдавська АРСР) І. А. Овчаренко за роботою. с. Зуклея, 1939 р.
3504	11035	Прикордонники Західного прикордонного округу в дозорі. УРСР, 1939 р.
3505	7418	Експозиція, присвячена культурі і побуту УРСР на Всесоюзній сільскогосподарській виставці в м. Москві. 1939 р.

3506 7421 Лівий зал павільйону УРСР на Всесоюзній сільскогосподарській виставці в м. Москві. 1939 р.
3507 7419 Експозиція, присвячена колгоспу ім. Комінтерну Грушківського району Одеської області на Всесоюзній сільскогосподарській виставці в м. Москві. 1939 р.
3508 9408 Продукція колгоспу ім. Ілліча Запорізької області в українському павільйоні на Всесоюзній сільськогосподарській виставці в м. Москві. 1939 р.
3509 9410 Продукція колгоспу ім. Ілліча Запорізької області в українському павільйоні на Всесоюзній сільськогосподарській виставці в м. Москві. 1939 р.
3510 9409 Експонати зернових культур в українському павільйоні на Всесоюзній сільськогосподарській виставці в м. Москві. 1939 р.
3511 7420 Зал зі скульптурою Й. В. Сталіна на Всесоюзній сільскогосподарській виставці в м. Москві. 1939 р.
3512 9417 Спортивний парад на Красній площі в м. Москві. 1939 р.
3513 9412 Вид вулиці Леніна в м. Свердловську (РРФСР). 1939 р.
3514 10901 Агітаційний малюнок художника А. І. Резніченка та фрагмент газетної статті. 1939 р.

1940 рік

3515 7719 Сільськогосподарська техніка на подвір'ї МТС в м. Вінниці. 1940 р.

1941 рік

3516 9425 Група біженців з м. Смоленська (РРФСР) під час наступу німецьких військ на початку Великої Вітчизняної війни.
24 липня 1941 р., фото Гюнтера Вебера.

1942 рік

3517 8382 Маріїнський палац у м. Києві. 1942 р., фото Кресса.
3518 8383 Кирилівська церква в м. Києві. 1942 р., фото Кресса.
3519 8384 Інтер'єр Кирилівської церкви в м. Києві. 1942 р., фото Кресса.
3520 8385 Вид на Софійську площу і вул. Володимирську в м. Києві. На задньому плані – Андріївська церква. 1942 р., фото Кресса.
3521 8386 Пам'ятник Богдану Хмельницькому в м. Києві. 1942 р., фото Кресса.
3522 11638 Мозаїчне зображення Богоматері Оранти та верхня частина головного вівтаря в Софійському соборі Державного історико-архітектурного заповідника в м. Києві. 1942 р., фото Кресса.

3523 11639 Саркофаг великого князя Ярослава Мудрого в Софійському соборі Державного історико-архітектурного заповідника в м. Києві. 1942 р., фото Кресса.
3524 11640 Мозаїчне зображення архангела Гавриїла зі сцени "Благовіщення" та мозаїчий медальйон із зображенням севастійського мученика Аетія на стовпі передвівтарної арки (над іконостасом) в Софійському соборі Державного історико-архітектурного заповідника в м. Києві. 1942 р., фото Кресса.
3525 11641 Мозаїчне зображення Діви Марії зі сцени "Благовіщення" та мозаїчий медальйон із зображенням севастійського мученика Лісимаха на стовпі передвівтарної арки (над іконостасом) в Софійському соборі Державного історико-архітектурного заповідника в м. Києві. 1942 р., фото Кресса.

3526	11642	Картина російського художника К. Д. Флавицького – “Княжна Тараканова” експонат Київського музею російського мистецтва. м. Київ, 1942 р., фото Кресса.
3527	11643	Картина російського художника Л. І. Соломаткіна “Величальники-городові” – експонат Київського музею російського мистецтва. м. Київ, 1942 р., фото Кресса.
3528	11644	Картина голандського художника Говерта Флінка “Явлення ангела пророку Іллі” – експонат Київського музею східного та західного мистецтва. м. Київ, 1942 р., фото Кресса.
3529	11645	Композиція “Вознесіння”, написана київським художником – академістом І. Ф. Селезньовим у 1883 р., у скуфії купола Кирилівської церкви. м. Київ, 1942 р., фото Кресса.
3530	8387	Хата в одному з сіл Київської області. 1942 р., фото Кресса.
3531	9424	Група німецьких офіцерів в м. Мінську (БРСР) під час окупації. 22 квітня 1942 р., фото доктора Ханса Майєра.
3532	9421	Зовнішній вид Будинку Червоної Армії в м. Мінську (БРСР). 1 травня 1942 р., фото доктора Ханса Майєра.
3533	9422	Будинок Мінського обкому партії. м. Мінськ (БРСР). 1 травня 1942 р., фото доктора Ханса Майєра.
3534	9426	Зовнішній вид адміністративного будинку в м. Смоленську (РРФСР). 7 жовтня 1942 р., фото професора Отто Нерлінга.
3535	9427	Зовнішній вид Будинку піонерів в м. Смоленську (РРФСР). 7 жовтня 1942 р., фото професора Отто Нерлінга.
3536	9428	Зовнішній вид будинку Історичного архіву в м. Смоленську (РРФСР). 7 жовтня 1942 р., фото професора Отто Нерлінга.
3537	9429	Керівник Головної робочої групи “Остланд” Оперативного штабу рейхсляйтера А. Розенберга, професор Отто Нерлінг за роботою в Смоленському [історичному архіві]. 7 жовтня 1942 р., м. Смоленськ (РРФСР), фото професора Отто Нерлінга.
3538	9431	Керівник Головної робочої групи “Остланд” Оперативного штабу рейхсляйтера А. Розенберга, професор Отто Нерлінг та співробітники Смоленського [історичного архіву] за роботою. 7 жовтня 1942 р., м. Смоленськ (РРФСР), фото професора Отто Нерлінга.
3539	9430	Німецький офіцер та співробітники Смоленського [історичного архіву] за роботою. м. Смоленськ (РРФСР), 7 жовтня 1942 р., фото професора Отто Нерлінга.
3540	9432	Співробітники Смоленської бібліотеки пакують книги перед відправленням до Німеччини. м. Смоленськ (РРФСР), 7 жовтня 1942 р., фото професора Отто Нерлінга.
3541	9433	Співробітниця Смоленської бібліотеки переглядає книги перед відправленням до Німеччини. м. Смоленськ (РРФСР), 7 жовтня 1942 р., фото професора Отто Нерлінга.
3542	9434	Співробітники Смоленської бібліотеки виносять книги перед відправленням до Німеччини. м. Смоленськ (РРФСР), 7 жовтня 1942 р., фото професора Отто Нерлінга.
3543	9435	Навантаження культурних цінностей на вантажівку перед відправленням із м. Смоленська (РРФСР) до м. Ревеля (нині – м. Таллін, Естонія). 7 жовтня 1942 р., фото професора Отто Нерлінга.
3544	9436	Члени Німецької націонал-соціалістської партії виходять з приміщення одного із будинків в м. Смоленську (РРФСР). 7 жовтня 1942 р., фото професора Отто Нерлінга.

1942-1943 роки

3545	8417	Німецькі автомобілі біля будинку Верховної Ради УРСР. м. Київ, 1942-1943 рр.
3546	8418	Вид на будинок в м. Києві, де до 1941 р. містився ЦК КПУ. 1942-1943 рр.
3547	8419	Київська міська публічна бібліотека (з 1994 р. - Національна парламентська бібліотека України). м. Київ, 1942-1943 рр.
3548	9437	Будинок в м. [Києві]. 1942-1943 рр., фото Рудольфа.
3549	9438	Будинок в м. [Києві]. 1942-1943 рр., фото Рудольфа.
3550	9439	Будинок в м. [Києві]. 1942-1943 рр., фото Рудольфа.
3551	9440	Будинок в м. [Києві]. 1942-1943 рр.
3552	9420	Загальний вид житлових будинків в м. Харкові. 1942–1943 рр.

Травень 1943 року

3553	8273	Фасад бібліотеки ім. В. І. Леніна в м. Мінську (БРСР). Травень 1943 р., фото Ф. Р. Ріка.
3554	8286	Вид Мінського [електромеханічного заводу]. м. Мінськ (БРСР), травень 1943 р., фото Ф.Р. Рік.
3555	8287	Корпуси Мінського [електромеханічного заводу]. м. Мінськ (БРСР), травень 1943 р., фото Ф.Р. Ріка.
3556	8288	Зруйнований будинок Державного театру опери та балету БРСР. м. Мінськ , травень 1943 р., фото Ф. Р. Ріка.
3557	8289	Корпуси Мінського університету. м. Мінськ (БРСР), травень 1943 р., фото Ф. Р. Ріка.
3558	8302	Будинок залізничного вокзалу в м. Мінську (БРСР). Травень 1943 р., фото Ліпке.
3559	8303	Будинок готелю поблизу залізничного вокзалу в м. Мінську (БРСР) після пожежі. Травень 1943 р., фото Ліпке.
3560	8304	Будинок готелю поблизу залізничного вокзалу в м. Мінську (БРСР) після пожежі. Травень 1943 р., фото Ліпке.
3561	8305	Зруйнований будинок клубу в м. Мінську (БРСР). Травень 1943 р., фото Ліпке.
3562	8312	Корпус промислового підприємства в м. Мінську (БРСР). Травень 1943 р., фото Ф.Р. Ріка.
3563	8313	Будинок Червоної Армії в м. Мінську (БРСР). Травень 1943 р., фото Ф.Р. Ріка.
3564	9423	Зовнішній вид Будинку Червоної Армії в м. Мінську (БРСР). Травень 1943 р., фото Ф.Р. Ріка.
3565	8318	Загальний вид хлібозаводу в м. Мінську (БРСР). Травень 1943 р., фото Ліпке.
3566	8320	Будинок лазні в м. Мінську (БРСР). Травень 1943 р., фото Ліпке.
3567	11680	Вхід до майстерні з ремонту взуття у м. Мінську (БРСР) в роки німецької окупації. Травень 1943 р., фото Ліпке.
3568	11685	Пекарня у м. Мінську (БРСР) в роки німецької окупації. Травень 1943 р., фото Ліпке.
3569	11686	Вид з двору на найбільшу пекарню у м. Мінську (БРСР) в роки німецької окупації. Травень 1943 р., фото Ліпке.
3570	11687	Вестибюль Білоруської державної бібліотеки ім. В. І. Леніна у м. Мінську (БРСР) в роки німецької окупації. Травень 1943 р., фото Ф. Р. Ріка.
3571	11691	Внутрішній вид Державного театру опери і балету БРСР. м. Мінськ, травень 1943 р., фото Ф. Р. Ріка.
3572	11692	Глядацька зала Державного театру опери і балету БРСР. м. Мінськ, травень 1943 р., фото Ф. Р. Ріка.

3573	11693	Глядацька зала Державного театру опери і балету БРСР. м. Мінськ, травень 1943 р., фото Ф. Р. Ріка.
3574	11694	Технічне обладнання сцени Державного театру опери і балету БРСР. м. Мінськ, травень 1943 р., фото Ф. Р. Ріка.
3575	11700	Будівлі фабрики в м. Мінську (БРСР). Травень 1943 р., фото Ф. Р. Ріка.
3576	11716	Вхід до бані у м. Мінську (БРСР). Травень 1943 р., фото Ф. Р. Ріка.
3577	11717	Зовнішній вид бані з двору у м. Мінську (БРСР). Травень 1943 р., фото Ф. Р. Ріка.
3578	11718	Внутрішній вид бані у м. Мінську (БРСР). Травень 1943 р., фото Ф. Р. Ріка.
3579	8290	Одна з вулиць у м. Мінську (БРСР). Травень 1943 р., фото Ліпке.
3580	8306	Одна із вулиць у м. Мінську (БРСР). Травень 1943 р., фото Ф.Р. Ріка.
3581	8280	Жінка з дітьми на одній із вулиць м. Мінська (БРСР). Травень 1943 р., фото Ліпке.
3582	8281	Жінка з дитиною на одній із вулиць м. Мінська (БРСР). Травень 1943 р., фото Ліпке.
3583	8317	Одна з вулиць у м. Мінську (БРСР). Травень 1943 р., фото Ліпке.
3584	8319	Жінка набирає воду з колонки на одній із вулиць у м. Мінську (БРСР). Травень 1943 р., фото Ліпке.
3585	11676	Вид однієї з вулиць у м. Мінську (БРСР) в роки німецької окупації. Травень 1943 р., фото Ліпке.
3586	11679	Німецький солдат біля підводи на одній з вулиць м. Мінська (БРСР) в роки німецької окупації. Травень 1943 р., фото Ліпке.
3587	11682	Вулиця з трамвайними коліями у м. Мінську (БРСР) в роки німецької окупації. Травень 1943 р., фото Ліпке.
3588	8291	Скульптура спортсменки в парку м. Мінська (БРСР). Травень 1943 р., фото Ліпке.
3589	11690	Скульптурна композиція і фонтан у внутрішньому дворику [Білоруського медичного інституту]. м. Мінськ (БРСР), травень 1943 р., фото Ф. Р. Ріка.
3590	11671	Гіпсова скульптура метальниці диска у м. Мінську (БРСР). травень 1943 р., фото Ліпке.
3591	8293	Дерев'яний житловий будинок у м. Мінську (БРСР). Травень 1943 р., фото Ліпке.
3592	8294	Дерев'яний житловий будинок у м. Мінську (БРСР). Травень 1943 р., фото Ліпке.
3593	8295	Дерев'яний житловий будинок у м. Мінську (БРСР). Травень 1943 р., фото Ліпке.
3594	8296	Бабуся з внуками біля своєї хати в м. Мінську (БРСР). Травень 1943 р., фото Ліпке.
3595	8309	Житлові будинки в м. Мінську (БРСР). травень 1943 р., фото Ф. Р. Ріка.
3596	8310	Житлові будинки в м. Мінську (БРСР). Травень 1943 р., фото Ф. Р. Ріка.
3597	8311	Житлові будинки в м. Мінську (БРСР). Травень 1943 р., фото Ф. Р. Ріка.
3598	8316	Житлові будинки в м. Мінську (БРСР). Травень 1943 р., фото Ф.Р. Ріка.
3599	8331	Дерев'яний житловий будинок в одному із сіл поблизу м. Мінська (БРСР). Мінська обл., травень 1943 р., фото Ф. Р. Ріка.
3600	11678	Напівзруйнований будинок із вибитими вікнами у м. Мінську (БРСР) в роки німецької окупації. Травень 1943 р., фото Ліпке.
3601	11681	Двір біля дерев'яної халупи у м. Мінську (БРСР) в роки німецької окупації. Травень 1943 р., фото Ліпке.
3602	11695	Дерев'яні житлові будинки в м. Мінську (БРСР) у роки німецької окупації. Травень 1943 р., фото Ф. Р. Ріка.

3603	11696	Дерев'яні житлові будинки в м. Мінську (БРСР) у роки німецької окупації. Травень 1943 р., фото Ф. Р. Ріка.
3604	8292	Один з житлових кварталів у м. Мінську (БРСР). Травень 1943 р., фото Ліпке.
3605	8297	Вид одного з житлових кварталів у м. Мінську (БРСР). Травень 1943 р., фото Ліпке.
3606	8298	Вид одного з житлових кварталів у м. Мінську (БРСР). Травень 1943 р., фото Ліпке.
3607	8299	Вид одного з житлових кварталів у м. Мінську (БРСР). Травень 1943 р., фото Ліпке.
3608	8300	Вид одного з житлових кварталів у м. Мінську (БРСР). Травень 1943 р., фото Ліпке.
3609	8301	Вид одного з житлових кварталів у м. Мінську (БРСР). Травень 1943 р., фото Ліпке.
3610	8307	Вид житлового масиву на околиці м. Мінська (БРСР). Травень 1943 р., фото Ліпке.
3611	8308	Вид житлового масиву на околиці м. Мінська (БРСР). Травень 1943 р., фото Ліпке.
3612	11697	Житловий квартал в м. Мінську (БРСР) у роки німецької окупації. Травень 1943 р., фото Ф. Р. Ріка.
3613	8274	Жителі м. Мінська (БРСР) на кладовищі в поминальний день. Травень 1943 р., фото Ф. Р. Ріка.
3614	8275	Жителі м. Мінська (БРСР) на кладовищі в поминальний день. Травень 1943 р., фото Ліпке.
3615	8276	Жителі м. Мінська (БРСР) на кладовищі в поминальний день. травень 1943 р., фото Ліпке.
3616	8277	Жителі м. Мінська (БРСР) на кладовищі в поминальний день. Травень 1943 р., фото Ліпке.
3617	8278	Жителі м. Мінська (БРСР) на кладовищі в поминальний день. Травень 1943 р., фото Ліпке.
3618	8279	Жителі м. Мінська (БРСР) на кладовищі в поминальний день. Травень 1943 р., фото Ліпке.
3619	11663	Житель м. Мінська (БРСР) цементує надгробок могили на кладовищі. Травень 1943 р., фото Ліпке.
3620	11664	Житель м. Мінська (БРСР) за цементує надгробок могили на кладовищі. Травень 1943 р., фото Ліпке.
3621	11665	Літня білоруська жінка-жебрачка на кладовищі у м. Мінську (БРСР) в роки німецької окупації. Травень 1943 р., фото Ліпке.
3622	11666	Літня білоруська жінка на кладовищі у м. Мінську (БРСР) в роки німецької окупації. Травень 1943 р., фото Ліпке.
3623	11667	Літній білоруський чоловік-жебрак просить милостиню на кладовищі у м. Мінську (БРСР) в день Великодня у роки німецької окупації. Травень 1943 р., фото Ліпке.
3624	11668	Літня білоруська жінка-жебрачка їсть на кладовищі у м. Мінську (БРСР) в роки німецької окупації. Травень 1943 р., фото Ліпке.
3625	11669	Білоруський хлопчик-жебрак просить милостиню на кладовищі у м. Мінську (БРСР) в роки німецької окупації. Травень 1943 р., фото Ліпке.
3626	11670	Білоруська дівчинка-жебрачка на кладовищі у м. Мінську (БРСР) в роки німецької окупації. Травень 1943 р., фото Ліпке.
3627	8282	Похоронна процесія на одній із вулиць м. Мінська (БРСР). Травень 1943 р., фото Ф.Р. Ріка.
3628	8283	Похорон на одному з кладовищ у м. Мінську (БРСР). Травень 1943 р., фото Ф.Р. Ріка.

3629	8284	Похорон на одному з кладовищ у м. Мінську (БРСР). Травень 1943 р., фото Ф.Р. Ріка.
3630	8285	Похорон на одному з кладовищ у м. Мінську (БРСР). Травень 1943 р., фото Ф.Р. Ріка.
3631	11689	Надгробний пам'ятник на кладовищі в м. Мінську (БРСР). Травень 1943 р., фото Ф. Р. Ріка.
3632	8314	Родина у дворі біля хати в м. Мінську (БРСР). Травень 1943 р., фото Ф.Р. Ріка.
3633	8315	Родина у дворі біля хати в м. Мінську (БРСР). Травень 1943 р., фото Ф.Р. Ріка.
3634	8332	Чоловік біля підводи з діжкою в одному із сіл поблизу м. Мінська (БРСР). Травень 1943 р., фото Ф. Р. Ріка.
3635	8333	Жителі одного із сіл поблизу м. Мінська (БРСР) біля підводи з діжками. Травень 1943 р., фото Ф. Р. Ріка.
3636	11661	Бабуся із внучкою під час німецької окупації. м. Мінськ (БРСР), травень 1943 р., фото Ліпке.
3637	11662	Дві білоруські дівчинки під час німецької окупації. м. Мінськ (БРСР), травень 1943 р., фото Ліпке.
3638	11672	Група підлітків палить на вулиці перед Будинком Червоної Армії у м. Мінську (БРСР). Травень 1943 р., фото Ліпке.
3639	11673	Група підлітків палить на вулиці перед Будинком Червоної Армії у м. Мінську (БРСР). Травень 1943 р., фото Ліпке.
3640	11674	Білоруська жінка з козеням на ганку своєї хати. м. Мінськ (БРСР), травень 1943 р., фото Ліпке.
3641	11675	15-річний білоруський юнак біля руїн будинку у м. Мінську (БРСР) в роки німецької окупації. Травень 1943 р., фото Ліпке.
3642	11677	Жінка з дітьми в одному із внутрішніх двориків м. Мінська (БРСР) у роки німецької окупації. Травень 1943 р., фото Ліпке.
3643	11683	15-річний чистильник взуття на вокзалі у м. Мінську (БРСР) під час німецької окупації. Травень 1943 р., фото Ліпке.
3644	11684	Хлопчик-підліток – чистильник взуття на вокзалі у м. Мінську (БРСР) в роки німецької окупації. Травень 1943 р., фото Ліпке.
3645	11688	Білоруська жінка по дорозі до м. Мінська (БРСР) в роки німецької окупації. Травень 1943 р., фото Ф. Р. Ріка.
3646	11698	Сільська жителька по дорозі на ринок в м. Мінську (БРСР). Травень 1943 р., фото Ф. Р. Ріка.
3647	11699	Жительки м. Мінська (БРСР) лагодять загорожу із старих дротів у роки німецької окупації. Травень 1943 р., фото Ф. Р. Ріка.
3648	11719	Білоруський юнак у роки німецької окупації. м. Мінськ (БРСР), травень 1943 р., фото Ф. Р. Ріка.
3649	11701	Жителька одного із сіл поблизу м. Мінська (БРСР) біля печі. Мінська обл., травень 1943 р., фото Ф. Р. Ріка.
3650	11702	Жителька одного із сіл поблизу м. Мінська (БРСР) топить піч. Мінська обл., травень 1943 р., фото Ф. Р. Ріка.
3651	11703	Вхід до хати в одному із сіл поблизу м. Мінська (БРСР). Мінська обл., травень 1943 р., фото Ф. Р. Ріка.
3652	11704	Дитяча коляска біля хати в одному із сіл поблизу м. Мінська (БРСР). Мінська обл., травень 1943 р., фото Ф. Р. Ріка.
3653	11705	Господарський двір садиби в одному із сіл поблизу м. Мінська (БРСР). Мінська обл., травень 1943 р., фото Ф. Р. Ріка.
3654	11706	Вхід до двору із собачою будкою в одному із сіл поблизу м. Мінська (БРСР). Мінська обл., травень 1943 р., фото Ф. Р. Ріка.
3655	11707	Бабуся із внуками на ганку своєї хати в одному із сіл поблизу м. Мінська (БРСР). Мінська обл., травень 1943 р., фото Ф. Р. Ріка.

3656	11708	Жінка з дитиною у дворі біля своєї хати в одному із сіл поблизу м. Мінська (БРСР). Мінська обл., травень 1943 р., фото Ф. Р. Ріка.
3657	11709	Жінка з дитиною у дворі біля своєї хати в одному із сіл поблизу м. Мінська (БРСР). Мінська обл., травень 1943 р., фото Ф. Р. Ріка.
3658	11710	Внутрішній вид кімнати у хаті в одному із сіл поблизу м. Мінська (БРСР). Мінська обл., травень 1943 р., фото Ф. Р. Ріка.
3659	11711	Група дітей одного із сіл поблизу м. Мінська (БРСР) граються на подвір'ї. Мінська обл., травень 1943 р., фото Ф. Р. Ріка.
3660	11712	Трудівник колгоспу одного із сіл поблизу м. Мінська (БРСР). Мінська обл., травень 1943 р., фото Ф. Р. Ріка.
3661	11713	Трудівник колгоспу одного із сіл поблизу м. Мінська (БРСР) на подвір'ї біля своєї хати. Мінська обл., травень 1943 р., фото Ф. Р. Ріка.
3662	11714	Трудівник колгоспу одного із сіл поблизу м. Мінська (БРСР) біля коней. Мінська обл.,травень 1943 р., фото Ф. Р. Ріка.
3663	11715	Жінки з дітьми під час прогулянки в одному із сіл поблизу м. Мінська (БРСР). Мінська обл., травень 1943 р., фото Ф. Р. Ріка.
3664	8334	Посадка у вагони жителів м. Орші Вітебської області (БРСР) перед відправкою на примусові роботи до Німеччини. Травень 1943 р., фото Ліпке.
3665	8335	Посадка у вагони жителів м. Орші Вітебської області (БРСР) перед відправкою на примусові роботи до Німеччини. Травень 1943 р., фото Ліпке.
3666	7748	Заупокійна служба в російській православній церкві в м. Слуцьку Мінської області (БРСР). 1 травня 1943 р., фото Ф. Р. Ріка.
3667	7750	Житель м. Слуцька Мінської області (БРСР) з сім'єю їде на підводі до церкви. Травень 1943 р., фото Ліпке.
3668	11731	Літній чоловік по дорозі на ринок у м. Слуцьку Мінської області (БРСР) у роки німецької окупації. Травень 1943 р., фото Ф. Р. Ріка.
3669	7749	Білоруський селянин у роки німецької окупації. БРСР, травень 1943 р., фото Ліпке.
3670	8236	Вид м. Смоленська (РРФСР) з боку Успенського собору. Травень 1943 р., фото Ліпке.
3671	8237	Вид м. Смоленська (РРФСР) з боку Успенського собору. Травень 1943 р., фото Ліпке.
3672	8238	Вид м. Смоленська (РРФСР) з боку Успенського собору. Травень 1943 р., фото Ліпке.
3673	8239	Вид м. Смоленська (РРФСР) з боку Успенського собору. Травень 1943 р., фото Ліпке.
3674	8240	Вид м. Смоленська (РРФСР) з боку Успенського собору. Травень 1943 р., фото Ліпке.
3675	8241	Вид м. Смоленська (РРФСР) з боку Успенського собору. На передньому плані – німецькі фотографи Крафт, Рік, Ліпке. Травень 1943 р., фото Ф. Р. Ріка.
3676	8249	Вид на Успенський собор в м. Смоленську (РРФСР). Травень 1943 р., фото Ліпке.
3677	8269	Вид на село поблизу м. Смоленська (РРФСР). Смоленська обл., травень 1943 р., фото Ф. Р. Ріка.
3678	7752	Будинок колишнього студентського гуртожитку в м. Смоленську (РРФСР). Травень 1943 р., фото Ліпке.
3679	7753	Резиденція для офіційних осіб на Кільцевій площі в м. Смоленську (РРФСР). Травень 1943 р., фото Ліпке.
3680	7754	Господарський двір і житлові будинки службовців в м. Смоленську (РРФСР). Травень 1943 р., фото Ліпке.

3681	8126	Будинок у м. Смоленську (РРФСР), в якому до 1941 р. проживала фольксдойче фрау фон Брок. Травень 1943 р., фото Ліпке.
3682	8127	Облуплена стіна будинку в м. Смоленську (РРФСР), в якому до 1941 р. проживала фольксдойче фрау фон Брок. Травень 1943 р., фото Ліпке.
3683	8128	Вхід до будинку в м. Смоленську (РРФСР), в якому до 1941 р. проживала фольксдойче фрау фон Брок. Травень 1943 р., фото Ліпке.
3684	11734	Кімната у квартирі бібліотекарки в м. Смоленську (РРФСР). Травень 1943 р., фото Ф. Р. Ріка.
3685	11755	Передпокій і кухня у будинку бібліотекарки - фольксдойче фрау фон Брок в м. Смоленську (РРФСР). Травень 1943 р., фото Ліпке.
3686	11756	Внутрішній вид кухні у маленькому будинку бібліотекарки - фольксдойче фрау фон Брок в м. Смоленську (РРФСР). Травень 1943 р., фото Ліпке.
3687	8157	Будинок школи унтер-офіцерів німецької армії у м. Смоленську (РРФСР). Травень 1943 р., фото Ліпке.
3688	8158	Будинок школи унтер-офіцерів німецької армії у м. Смоленську (РРФСР). Травень 1943 р., фото Ліпке.
3689	8162	Житлові будинки в одному з районів м. Смоленська (РРФСР). Травень 1943 р., фото Ліпке.
3690	8163	Вхідні двері до житлового будинку в м. Смоленську (РРФСР). Травень 1943 р., фото Ліпке.
3691	8164	Будинок вищої технічної школи для німців у м. Смоленську (РРФСР). Травень 1943 р., фото Ліпке.
3692	8165	Будинок вищої технічної школи для німців у м. Смоленську (РРФСР). травень 1943 р., фото Ліпке.
3693	8178	Будинок Смоленського університету. м. Смоленськ (РРФСР), травень 1943 р., фото Ліпке.
3694	8179	Будинок Смоленського університету. м. Смоленськ (РРФСР), травень 1943 р., фото Ліпке.
3695	8180	Фасад будинку Смоленського університету. м. Смоленськ (РРФСР), травень 1943 р., фото Ліпке.
3696	8182	Дитячий будинок в м. Смоленську (РРФСР). Травень 1943 р., фото Ф. Р. Ріка.
3697	8183	Дитячий будинок в м. Смоленську (РРФСР). Травень 1943 р., фото Ф. Р. Ріка.
3698	8184	Дитячий будинок в м. Смоленську (РРФСР). Травень 1943 р., фото Ф. Р. Ріка.
3699	8189	Будинок колишнього Смоленського обкому ВКП(б). м. Смоленськ (РРФСР), травень 1943 р., фото Ф. Р. Ріка.
3700	8190	Будинок колишнього Смоленського обкому ВКП(б). м. Смоленськ (РРФСР), травень 1943 р., фото Ф. Р. Ріка.
3701	8191	Вид з двору на будинок колишнього Смоленського обкому ВКП(б). м. Смоленськ (РРФСР), травень 1943 р., фото Ф. Р. Ріка.
3702	8192	Будинок колишнього Смоленського військового училища Червоної Армії. м. Смоленськ (РРФСР), травень 1943 р., фото Ф. Р. Ріка.
3703	8193	Будинок колишнього Смоленського військового училища Червоної Армії. м. Смоленськ (РРФСР), травень 1943 р., фото Ф. Р. Ріка.
3704	8194	Вид території колишнього Смоленського військового училища Червоної Армії. м. Смоленськ (РРФСР), травень 1943 р., фото Ф. Р. Ріка.
3705	8195	Вид території колишнього Смоленського військового училища Червоної Армії. м. Смоленськ (РРФСР), травень 1943 р., фото Ф. Р. Ріка.
3706	8251	Готель на площі Волохова в м. Смоленську (РРФСР). Травень 1943 р., фото Ліпке.
3707	8254	Зруйновані будинки спортзалу та амбулаторії для працівників НКВС у м. Смоленську (РРФСР). Травень 1943 р., фото Ліпке.

3708	8255	Будинок Смоленського сільськогосподарського інституту. м. Смоленськ (РРФСР), травень 1943 р., фото Ліпке.
3709	8256	Будинок колишнього Смоленського облвиконкому. м. Смоленськ (РРФСР), травень 1943 р., фото Ліпке.
3710	8257	Будинок Смоленського драматичного театру. м. Смоленськ (РРФСР), травень 1943 р., фото Ліпке.
3711	8197	Будинок лікарні в м. Смоленську (РРФСР). Травень 1943 р., фото Ф. Р. Ріка.
3712	8198	Двері лікарні в м. Смоленську (РРФСР). Травень 1943 р., фото Ф. Р. Ріка.
3713	8199	Господарський двір лікарні в м. Смоленську (РРФСР). Травень 1943 р., фото Ф. Р. Ріка.
3714	8200	Гараж у дворі лікарні в м. Смоленську (РРФСР). Травень 1943 р., фото Ф. Р. Ріка.
3715	7751	Житловий будинок для патрійних працівників у м. Смоленську (РРФСР). Травень 1943 р., фото Ліпке.
3716	8235	Житловий будинок для партійних працівників у м. Смоленську (РРФСР). Травень 1943 р., фото Ліпке.
3717	8250	Житловий будинок для партійних працівників у м. Смоленську (РРФСР). Травень 1943 р., фото Ліпке.
3718	8252	Житловий будинок для працівників НКВС на Круглій площі в м. Смоленську (РРФСР). Травень 1943 р., фото Ліпке.
3719	8253	Житловий будинок для працівників НКВС на Круглій площі в м. Смоленську (РРФСР). Травень 1943 р., фото Ліпке.
3720	8230	Житловий барак на околиці м. Смоленська (РРФСР). Травень 1943 р., фото Ліпке.
3721	8234	Брама перед входом до казарми німецьких солдатів у м. Смоленську (РРФСР). Травень 1943 р., фото Ліпке.
3722	7765	Хата в с. Борок Смоленської області (РРФСР). Травень 1943 р., фото Ф. Р. Ріка.
3723	8118	Хата в одному із сіл поблизу м. Смоленська (РРФСР). Смоленська обл., травень 1943 р., фото Ф. Р. Ріка.
3724	8129	Хата в одному із сіл поблизу м. Смоленська (РРФСР). Смоленська обл., травень 1943 р., фото Ф. Р. Ріка.
3725	8131	Хата на березі ставка в одному із сіл поблизу м. Смоленська (РРФСР). Смоленська обл., травень 1943 р., фото Ф. Р. Ріка.
3726	8132	Внутрішній вигляд хати в селі поблизу м. Смоленська (РРФСР). Смоленська обл., травень 1943 р., фото Ф. Р. Ріка.
3727	8264	Кімната хати в одному із сіл поблизу м. Смоленська (РРФСР). Смоленська обл., травень 1943 р., фото Ф. Р. Ріка.
3728	7756	Торгівля на базарі в м. Смоленську (РРФСР). Травень 1943 р., фото Ф. Р. Ріка.
3729	8110	Чоловік продає власноруч зробені сита на базарі в м. Смоленську (РРФСР). Травень 1943 р., фото Ф. Р. Ріка.
3730	8143	Жителька м. Смоленська (РРФСР) продає на базарі жіночі туфлі. Травень 1943 р., фото Ф. Р. Ріка.
3731	8144	Жителька м. Смоленська (РРФСР) продає на базарі домашні речі. Травень 1943 р., фото Ф. Р. Ріка.
3732	8145	Продавець паперових квітів на базарі в м. Смоленську (РРФСР). Травень 1943 р., фото Ф. Р. Ріка.
3733	8146	Торговельний ряд на базарі в м. Смоленську (РРФСР). Травень 1943 р., фото Ф. Р. Ріка.
3734	8147	Загальний вид базару в м. Смоленську (РРФСР). Травень 1943 р., фото Ф. Р. Ріка.

3735	8148	Загальний вид базару в м. Смоленську (РРФСР). Травень 1943 р., фото Ф. Р. Ріка.
3736	8151	Хлопчик торгує мітлами на одній з вулиць м. Смоленська (РРФСР). Травень 1943 р., фото Ліпке.
3737	8169	Фольксдойче із села на Волзі торгує на базарі в м. Смоленську (РРФСР). Травень 1943 р., фото Ліпке.
3738	8170	Жінка з дитиною на базарі в м. Смоленську (РРФСР). Травень 1943 р., фото Ліпке.
3739	8171	Торговці на базарі в м. Смоленську (РРФСР). Травень 1943 р., фото Ліпке.
3740	8172	Торговці на базарі в м. Смоленську (РРФСР). Травень 1943 р., фото Ліпке.
3741	8173	Торговці на базарі в м. Смоленську (РРФСР). Травень 1943 р., фото Ліпке.
3742	8174	Хлопчик з півнем на базарі в м. Смоленську (РРФСР). Травень 1943 р., фото Ліпке.
3743	8175	Селянка продає редиску на базарі в м. Смоленську (РРФСР). Травень 1943 р., фото Ліпке.
3744	8176	Жінка на базарі в м. Смоленську (РРФСР). Травень 1943 р., фото Ліпке.
3745	8244	Жителі одного із сіл поблизу м. Смоленська (РРФСР) їдуть на базар. Травень 1943 р., фото Ліпке.
3746	8245	Селяни, які приїхали за покупками в м. Смоленськ (РРФСР). Травень 1943 р., фото Ліпке.
3747	8246	Чоловіки на базарі в м. Смоленську (РРФСР). Травень 1943 р., фото Ліпке.
3748	8247	Торговий ряд на базарі в м. Смоленську (РРФСР). Травень 1943 р., фото Ліпке.
3749	8248	Торгівля глечиками на базарі в м. Смоленську (РРФСР). Травень 1943 р., фото Ф.Р. Ріка.
3750	8259	Літня жінка торгує на базарі в м. Смоленську (РРФСР). Травень 1943 р., фото Ф. Р. Ріка.
3751	8260	Жінки торгують на базарі в м. Смоленську (РРФСР). Травень 1943 р., фото Ф. Р. Ріка.
3752	8261	Загальний вид базару в м. Смоленську (РРФСР). Травень 1943 р., фото Ф. Р. Ріка.
3753	11733	Прилавок з насінням овочів та качани кукурудзи на базарі в м. Смоленську (РРФСР). Травень 1943 р., фото Ф. Р. Ріка.
3754	11745	Продавщиця на базарі м. Смоленська (РРФСР) у роки німецької окупації. Травень 1943 р., фото Ліпке.
3755	11746	Господарські товари, викладені на базарі м. Смоленська (РРФСР) у роки німецької окупації. Травень 1943 р., фото Ліпке.
3756	11747	Маленький хлопчик на базарі м. Смоленська (РРФСР) у роки німецької окупації. Травень 1943 р., фото Ліпке
3757	11748	Продавщиця за прилавком на базарі м. Смоленська (РРФСР) у роки німецької окупації. Травень 1943 р., фото Ліпке.
3758	11749	Незрячий провісник із книгою для сліпих на базарі м. Смоленська (РРФСР) у роки німецької окупації. Травень 1943 р., фото Ліпке.
3759	7755	Жительки м. Смоленська (РРФСР) на одній із вулиць міста. Травень 1943 р., фото Ліпке.
3760	7761	Хлопчики на одній з вулиць м. Смоленська (РРФСР). Травень 1943 р., фото Ліпке.
3761	7764	Селянська сім’я в хаті. Смоленська обл. (РРФСР), травень 1943 р., фото Ф. Р. Ріка.

3762	8108	Селянка одного з колективних господарств поблизу м. Смоленська (РРФСР) біля комори. Смоленська обл., травень 1943 р., фото Ф.Р. Ріка.
3763	8109	Діти на вулиці одного із сіл поблизу м. Смоленська (РРФСР). Смоленська обл., травень 1943 р., фото Ф.Р. Ріка.
3764	8130	Жінки полощуть білизну у ставку в одному із сіл поблизу м. Смоленська (РРФСР). Смоленська обл., травень 1943 р., фото Ф. Р. Ріка.
3765	8133	Жителька одного із сіл поблизу м. Смоленська (РРФСР) ставить у піч чавун. Смоленська обл., травень 1943 р., фото Ф. Р. Ріка.
3766	8135	Жителька одного із сіл поблизу м. Смоленська (РРФСР) з онукою. Смоленська обл., травень 1943 р., фото Ф. Р. Ріка.
3767	8136	Жителька одного із сіл поблизу м. Смоленська (РРФСР) з онуками. Смоленська обл., травень 1943 р., фото Ф. Р. Ріка.
3768	8137	Житель одного із сіл поблизу м. Смоленська (РРФСР) біля своєї хати. Смоленська обл., травень 1943 р., фото Ф. Р. Ріка.
3769	8138	Житель одного із сіл поблизу м. Смоленська (РРФСР) на порозі своєї хати. Смоленська обл., травень 1943 р., фото Ф. Р. Ріка.
3770	8149	Жінка на одній із вулиць м. Смоленська (РРФСР). Травень 1943 р., фото Ліпке.
3771	8150	Жінка на одній із вулиць м. Смоленська (РРФСР). Травень 1943 р., фото Ліпке.
3772	8152	Дівчата на одній із вулиць м. Смоленська (РРФСР). Травень 1943 р., фото Ліпке.
3773	8153	Чоловік на одній із вулиць м. Смоленська (РРФСР). Травень 1943 р., фото Ліпке.
3774	8154	Перехожі на одній із вулиць м. Смоленська (РРФСР). Травень 1943 р., фото Ліпке.
3775	8155	Жінки на одній із вулиць м. Смоленська (РРФСР). Травень 1943 р., фото Ліпке.
3776	8156	Жінки на одній із вулиць м. Смоленська (РРФСР). Травень 1943 р., фото Ліпке.
3777	8159	Житель м. Смоленська (РРФСР) перевозить особисте майно. Травень 1943 р., фото Ліпке.
3778	8160	Родина перевозить особисте майно у м. Смоленську (РРФСР). Травень 1943 р., фото Ліпке.
3779	8161	Жінка на одній із вулиць м. Смоленська (РРФСР). Травень 1943 р., фото Ліпке.
3780	8177	Жінки набирають воду з колонки на одній із вулиць м. Смоленська (РРФСР). Травень 1943 р., фото Ліпке.
3781	8229	Селянки миють діжку біля колодязя на околиці м. Смоленська (РРФСР). Травень 1943 р., фото Ліпке.
3782	8231	Діти на одній із вулиць м. Смоленська (РРФСР). Травень 1943 р., фото Ліпке.
3783	8232	Діти на одній із вулиць м. Смоленська (РРФСР). Травень 1943 р., фото Ліпке.
3784	8242	Фольксдойче Олександра Романівна Екдерман біля своєї хати в м. Смоленську (РРФСР). Травень 1943 р., фото Ліпке.
3785	8243	Жителька одного із сіл поблизу м. Смоленська (РРФСР) іде до річки прати білизну. Смоленська обл., травень 1943 р., фото Ліпке.
3786	8258	Селянська родина під час весняних робіт на власному полі. Смоленська обл. (РРФСР), травень 1943 р., фото Ф. Р. Ріка.
3787	8262	Пасічник одного з колективних господарств поблизу м. Смоленська (РРФСР) з дружиною. Смоленська обл., травень 1943 р., фото Ф. Р. Ріка.
3788	8263	Селянська родина одного із сіл поблизу м. Смоленська (РРФСР) у своїй хаті. Смоленська обл., травень 1943 р., фото Ф. Р. Ріка

3789	8265	Чоловік з дружиною біля печі в своїй хаті в одному із сіл поблизу м. Смоленська (РРФСР). Смоленська обл., травень 1943 р., фото Ф. Р. Ріка.
3790	11739	Колгоспниця одного із населених пунктів поблизу м. Смоленська (РРФСР). Смоленська обл.,травень 1943 р., фото Ф. Р. Ріка.
3791	11740	Колгоспник одного із населених пунктів поблизу м. Смоленська (РРФСР) біля купи колод у роки німецької окупації. Смоленська обл., травень 1943 р., фото Ф. Р. Ріка.
3792	11741	Маленькі дівчатка граються на подвір'ї біля хати в одному із населених пунктів поблизу м. Смоленська (РРФСР) у роки німецької окупації. Смоленська обл., травень 1943 р., фото Ф. Р. Ріка.
3793	11732	Молода дівчина із м. Смоленська (РРФСР). Травень 1943 р., фото Ф. Р. Ріка.
3794	11735	Дівчинка із м. Смоленська (РРФСР) босоніж біля входу до свого помешкання у роки німецької окупації. Травень 1943 р., фото Ф. Р. Ріка.
3795	11750	Молода дівчина – жителька м. Смоленська (РРФСР) у роки німецької окупації. Травень 1943 р., фото Ліпке.
3796	11751	Робітник дорожньої бригади на вулиці м. Смоленська (РРФСР) у роки німецької окупації. Травень 1943 р., фото Ліпке.
3797	8185	Скульптура піонера-барабанщика перед входом до дитячого будинку в м. Смоленську (РРФСР). Травень 1943 р., фото Ф. Р. Ріка.
3798	8186	Скульптура матері з дитиною перед входом до дитячого будинку в м. Смоленську (РРФСР). Травень 1943 р., фото Ф. Р. Ріка.
3799	8187	Скульптура матері з дитиною перед входом до дитячого будинку в м. Смоленську (РРФСР). Травень 1943 р., фото Ф. Р. Ріка.
3800	8188	Скульптура матері з дитиною перед входом до дитячого будинку в м. Смоленську (РРФСР). Травень 1943 р., фото Ф. Р. Ріка.
3801	11754	Гіпсова скульптура спортсменки на спортивному майданчику в м. Смоленську (РРФСР) у роки німецької окупації. Травень 1943 р., фото Ліпке.
3802	11757	Картина "Урок письма в колгоспі" – експонат одного із музеїв в м. Смоленську (РРФСР). Травень 1943 р., фото Ліпке.
3803	8201	Медсестра лікарні у м. Смоленську (РРФСР) готує інструменти до операції. Травень 1943 р., фото Ф. Р. Ріка.
3804	8202	Медсестра лікарні у м. Смоленську (РРФСР) готує інструменти до операції. Травень 1943 р., фото Ф. Р. Ріка.
3805	8203	Медсестра лікарні у м. Смоленську (РРФСР) готується до операції. Травень 1943 р., фото Ф. Р. Ріка.
3806	8204	Операційна лікарні у м. Смоленську (РРФСР). Травень 1943 р., фото Ф. Р. Ріка.
3807	8205	Операційна лікарні у м. Смоленську (РРФСР). Травень 1943 р., фото Ф. Р. Ріка.
3808	8206	Хворі в чоловічій палаті лікарні у м. Смоленську (РРФСР). Травень 1943 р., фото Ф. Р. Ріка.
3809	8207	Хворі в чоловічій палаті лікарні у м. Смоленську (РРФСР). Травень 1943 р., фото Ф. Р. Ріка.
3810	8208	Хворий в чоловічій палаті лікарні у м. Смоленську (РРФСР). Травень 1943 р., фото Ф. Р. Ріка.
3811	8209	Медсестри амбулаторії лікарні у м. Смоленську (РРФСР) готують медикаменти і тампони до прийому пацієнтів. Травень 1943 р., фото Ф. Р. Ріка.
3812	8210	Шафа з медикаментами в амбулаторії лікарні у м. Смоленську (РРФСР). травень 1943 р., фото Ф. Р. Ріка.

3813	8211	Хворі в жіночій палаті лікарні у м. Смоленську (РРФСР). Травень 1943 р., фото Ф. Р. Ріка.
3814	8212	Хвора в жіночій палаті лікарні у м. Смоленську (РРФСР). Травень 1943 р., фото Ф. Р. Ріка.
3815	8213	Рентгенівська установка в лікарні м. Смоленська (РРФСР). Травень 1943 р., фото Ф. Р. Ріка.
3816	8214	Електрична установка в лікарні м. Смоленська (РРФСР). Травень 1943 р., фото Ф. Р. Ріка.
3817	8215	Студент Смоленського медичного інституту, який працює у міській лікарні. м. Смоленськ (РРФСР), травень 1943 р., фото Ліпке.
3818	8216	Студент Смоленського медичного інституту, який працює у міській лікарні. м. Смоленськ (РРФСР), травень 1943 р., фото Ліпке.
3819	8217	Хірург, головний лікар лікарні в м. Смоленську (РРФСР) зі студентами медичного інституту, які працюють у міській лікарні. Травень 1943 р., фото Ліпке.
3820	8218	Студентка Смоленського медичного інституту, яка працює у міській лікарні. м. Смоленськ (РРФСР), травень 1943 р., фото Ліпке.
3821	8219	Головний лікар, хірург лікарні у м. Смоленську (РРФСР). Травень 1943 р., фото Ліпке.
3822	8220	Пацієнт лікарні у м. Смоленську (РРФСР) під час прогулянки. Травень 1943 р., фото Ліпке.
3823	8221	Пацієнт лікарні у м. Смоленську (РРФСР) під час прогулянки. Травень 1943 р., фото Ліпке.
3824	8222	Пацієнт лікарні у м. Смоленську (РРФСР) під час прогулянки. Травень 1943 р., фото Ліпке.
3825	8223	Пацієнти лікарні у м. Смоленську (РРФСР) під час прогулянки. Травень 1943 р., фото Ліпке.
3826	8224	Жінка з хворою дитиною, яка лежить у лікарні м. Смоленська (РРФСР). Травень 1943 р., фото Ліпке.
3827	8225	Маленька пацієнтка лікарні у м. Смоленську (РРФСР). Травень 1943 р., фото Ліпке.
3828	8270	Пацієнти біля лікарні у м. Смоленську (РРФСР). Травень 1943 р., фото Ліпке.
3829	11752	Кухарка лікарні у м. Смоленську (РРФСР) у роки німецької окупації. Травень 1943 р., фото Ліпке.
3830	11753	Кухарка лікарні у м. Смоленську (РРФСР) у роки німецької окупації. Травень 1943 р., фото Ліпке.
3831	7758	Надгробна плита на честь визволення м. Смоленська (РРФСР) від французів під час Вітчизняної війни 1812 р. Травень 1943 р., фото Ф. Р. Ріка.
3832	8181	Відкритий саркофаг в одній із церков у м. Смоленську (РРФСР). Травень 1943 р., фото Ф. Р. Ріка.
3833	8226	Брама перед входом до церкви у м. Смоленську (РРФСР). Травень 1943 р., фото Ліпке.
3834	8227	Брама перед входом до церкви у м. Смоленську (РРФСР). Травень 1943 р., фото Ліпке.
3835	8228	Трактор С-65 на подвір'ї церкви у м. Смоленську (РРФСР). травень 1943 р., фото Ліпке.
3836	8233	Загальний вид одного з промислових підприємств у м. Смоленську (РРФСР). Травень 1943 р., фото Ліпке.
3837	8266	Вид Смоленського льонозаводу. м. Смоленськ (РРФСР), травень 1943 р., фото Ф. Р. Ріка.
3838	8267	Дільниця одного із цехів Смоленського льонозаводу. м. Смоленськ (РРФСР), травень 1943 р., фото Ф. Р. Ріка.

3839	8268	Дільниця одного із цехів Смоленського льонозаводу. м. Смоленськ (РРФСР), травень 1943 р., фото Ф. Р. Ріка.
3840	11742	Робітниці льнопрядильної фабрики поблизу м. Смоленська (РРФСР) за роботою у роки німецької окупації. Смоленська обл., травень 1943 р., , фото Ф. Р. Ріка.
3841	11743	Обладнання льнопрядильної фабрики поблизу м. Смоленська (РРФСР). Смоленська обл., травень 1943 р., фото Ф. Р. Ріка
3842	11744	Обладнання льнопрядильної фабрики поблизу м. Смоленська (РРФСР). Смоленська обл., травень 1943 р., фото Ф. Р. Ріка
3843	8196	Газетний кіоск на одній із вулиць у м. Смоленську (РРФСР). Травень 1943 р., фото Ф. Р. Ріка.
3844	8271	Магазин іграшок для дітей партійних працівників у м. Смоленську (РРФСР). Травень 1943 р., фото Ліпке.
3845	11736	Торговий зал у магазині промислових товарів у м. Смоленську (РРФСР). Травень 1943 р., фото Ф. Р. Ріка.
3846	11737	Торговий зал у магазині промислових товарів в м. Смоленську (РРФСР). Травень 1943 р., фото Ф. Р. Ріка.
3847	7757	Кухонний посуд на плиті в одному з будинків у м. Смоленську (РРФСР). Травень 1943 р., фото Ф. Р. Ріка.
3848	7759	Кухоний стіл в одній з квартир у м. Смоленську (РРФСР). Травень 1943 р., фото Ф. Р. Ріка.
3849	7760	Ліжко в квартирі штукатура у м. Смоленську (РРФСР). Травень 1943 р., фото Ф. Р. Ріка.
3850	7762	Піч в хаті селянина одного із сіл поблизу м. Смоленська (РРФСР). Смоленська обл., травень 1943 р., фото Ф. Р. Ріка.
3851	7763	Сіни хати в одному із сіл поблизу м. Смоленська (РРФСР). Смоленська обл., травень 1943 р., фото Ф. Р. Ріка.
3852	8101	Меблі у дворі однієї з осель у м. Смоленську (РРФСР). Травень 1943 р., фото Ліпке.
3853	8102	Господарські речі біля сараю в одному із сіл поблизу м. Смоленська (РРФСР). Смоленська обл., травень 1943 р., фото Ф. Р. Ріка.
3854	8103	Січкарня в одному з селянських господарств поблизу м. Смоленська (РРФСР). Смоленська обл., травень 1943 р., фото Ф. Р. Ріка.
3855	8104	Сарай одного з колективних господарств поблизу м. Смоленська (РРФСР). Смоленська обл., травень 1943 р., фото Ф. Р. Ріка.
3856	8105	Сівалка на господарському дворі одного з колективних господарств поблизу м. Смоленська (РРФСР). Смоленська обл., травень 1943 р., фото Ф. Р. Ріка.
3857	8106	Молотарка на господарському дворі одного з колективних господарств поблизу м. Смоленська (РРФСР). Смоленська обл., травень 1943 р., фото Ф. Р. Ріка.
3858	8107	Трудівники одного з колективних господарств поблизу м. Смоленська (РРФСР) перевозять свиню на підводі. Смоленська обл., травень 1943 р., фото Ф. Р. Ріка.
3859	8111	Спутаний кінь пасеться на полі одного з колективних господарств поблизу м. Смоленська (РРФСР). Смоленська обл., травень 1943 р., фото Ф. Р. Ріка.
3860	8112	Сушарня для зерна одного з колективних господарств поблизу м. Смоленська (РРФСР). Смоленська обл., травень 1943 р., фото Ф. Р. Ріка.
3861	8113	Селянське подвір’я одного з колективних господарств поблизу м. Смоленська (РРФСР). Смоленська обл., травень 1943 р., фото Ф. Р. Ріка.

3862	8114	Пасіка одного з колективних господарств поблизу м. Смоленська (РРФСР). Смоленська обл., травень 1943 р., фото Ф. Р. Ріка.
3863	8115	Пасіка одного з колективних господарств поблизу м. Смоленська (РРФСР). Смоленська обл., травень 1943 р., фото Ф. Р. Ріка.
3864	8116	Жорна одного з колективних господарств поблизу м. Смоленська (РРФСР). Смоленська обл., травень 1943 р., фото Ф. Р. Ріка.
3865	8117	Дрова на подвір'ї пасіки одного з колективних господарств поблизу м. Смоленська (РРФСР). Смоленська обл., травень 1943 р., фото Ф. Р. Ріка.
3866	8119	Колодязь на селянському подвір'ї поблизу м. Смоленська (РРФСР). Смоленська обл., травень 1943 р., фото Ф. Р. Ріка.
3867	8120	Сільськогосподарський реманент одного з колективних господарств поблизу м. Смоленська (РРФСР). Смоленська обл., травень 1943 р., фото Ф. Р. Ріка.
3868	8121	Інвентар на сільському подвір'ї поблизу м. Смоленська (РРФСР). Смоленська обл., травень 1943 р., фото Ф. Р. Ріка.
3869	8122	Інвентар на сільському подвір'ї поблизу м. Смоленська (РРФСР). Смоленська обл., травень 1943 р., фото Ф. Р. Ріка.
3870	8123	Сарай для зберігання соломи в одному із сіл поблизу м. Смоленська (РРФСР). Смоленська обл., травень 1943 р., фото Ф. Р. Ріка.
3871	8134	Куряче сідало в хаті одного із сіл поблизу м. Смоленська (РРФСР). Смоленська обл., травень 1943 р., фото Ф. Р. Ріка.
3872	8139	Вхідні двері до хати в одному із сіл поблизу м. Смоленська (РРФСР). Смоленська обл., травень 1943 р., фото Ф. Р. Ріка.
3873	8140	Посуд в селянській хаті поблизу м. Смоленська (РРФСР). Смоленська обл., травень 1943 р., фото Ф. Р. Ріка.
3874	8141	Кошик, макітра і рубель біля стіни селянської хати поблизу м. Смоленська (РРФСР). Смоленська обл., травень 1943 р., фото Ф. Р. Ріка.
3875	8142	Дах селянської хати поблизу м. Смоленська (РРФСР). Смоленська обл., травень 1943 р., фото Ф. Р. Ріка.
3876	8166	Сушіння зерна біля будинку в одному із сіл поблизу м. Смоленська (РРФСР). Смоленська обл., травень 1943 р., фото Ліпке.
3877	8167	Сушіння зерна біля будинку в одному із сіл поблизу м. Смоленська (РРФСР). Смоленська обл., травень 1943 р., фото Ліпке.
3878	8168	Вікно будинку в одному із сіл поблизу м. Смоленська (РРФСР). Смоленська обл., травень 1943 р., фото Ліпке.
3879	11738	Зруйнований вхід до житлового будинку в м. Смоленську (РРФСР). Травень 1943 р., фото Ф. Р. Ріка.
3880	8124	Місце проведення археологічних розкопок 1936-1941 рр. біля с. Гньоздово Смоленської області (РРФСР). Травень 1943 р., фото Ліпке.
3881	8125	Старе кладовище на 6 тис. могил біля с. Гньоздово Смоленського р-ну Смоленської області (РРФСР). травень 1943 р., фото Ліпке.
3882	11758	Загальний вид курганних могильників і городища IX – X ст. на території Гньоздовського археологічного комплексу. с. Гньоздово Смоленського р-ну Смоленської обл., травень 1943 р., фото Ліпке.
3883	11759	Вид археологічних розкопок курганних могильників і городища IX – X ст. на території Гньоздовського археологічного комплексу. с. Гньоздово Смоленського р-ну Смоленської обл., травень 1943 р., фото Ліпке.
3884	11760	Вид археологічних розкопок курганних могильників і городища IX – X ст. на території Гньоздовського археологічного комплексу. с. Гньоздово Смоленського р-ну Смоленської обл., травень 1943 р., фото Ліпке.

Червень 1943 року

3885	8388	Ексгумовані представниками німецької окупаційної влади останки радянських громадян, розстріляних органами НКВС СРСР у 1937-1941 рр. в м. Вінниці. Червень 1943 р., фото Кресса.
3886	8389	Ексгумовані представниками німецької окупаційної влади останки радянських громадян, розстріляних органами НКВС СРСР у 1937-1941 рр. в м. Вінниці. Червень 1943 р., фото Кресса.
3887	8390	Ексгумовані представниками німецької окупаційної влади останки радянських громадян, розстріляних органами НКВС СРСР у 1937-1941 рр. в м. Вінниці. Червень 1943 р., фото Кресса.
3888	8391	Ексгумовані представниками німецької окупаційної влади останки радянських громадян, розстріляних органами НКВС СРСР у 1937-1941 рр. в м. Вінниці. Червень 1943 р., фото Кресса.
3889	8392	Ексгумовані представниками німецької окупаційної влади тіла радянських громадян, розстріляних співробітниками НКВС СРСР у 1937-1941 рр в м. Вінниці. Червень 1943 р., фото Кресса.
3890	8393	Ексгумовані представниками німецької окупаційної влади тіла радянських громадян, розстріляних співробітниками НКВС СРСР у 1937-1941 рр в м. Вінниці. Червень 1943 р., фото Кресса.
3891	8394	Ексгумовані представниками німецької окупаційної влади тіла радянських громадян, розстріляних співробітниками НКВС СРСР у 1937-1941 рр в м. Вінниці. Червень 1943 р., фото Кресса.
3892	8395	Ексгумовані представниками німецької окупаційної влади тіла радянських громадян, розстріляних співробітниками НКВС СРСР у 1937-1941 рр в м. Вінниці. Червень 1943 р., фото Кресса.
3893	8396	Жінки шукають рідних серед ексгумованих представниками німецької окупаційної влади тіл радянських громадян, розстріляних співробітниками НКВС СРСР у 1937-1941 рр. в м. Вінниці. Червень 1943 р., фото Кресса.
3894	8397	Жінки шукають рідних серед ексгумованих представниками німецької окупаційної влади тіл радянських громадян, розстріляних співробітниками НКВС СРСР у 1937-1941 рр. в м. Вінниці. Червень 1943 р., фото Кресса.
3895	8398	Жінки шукають рідних серед ексгумованих представниками німецької окупаційної влади тіл радянських громадян, розстріляних співробітниками НКВС СРСР у 1937-1941 рр. в м. Вінниці. Червень 1943 р., фото Кресса.
3896	8399	Місце ексгумації представниками німецької окупаційної влади тіл радянських громадян, розстріляних співробітниками НКВС СРСР у 1937-1941 рр. в м. Вінниці. Червень 1943 р., фото Кресса.
3897	8400	Ексгумація представниками німецької окупаційної влади тіл радянських громадян, розстріляних співробітниками НКВС СРСР у 1937-1941 рр. в м. Вінниці. Червень 1943 р., фото Кресса.
3898	8401	Ексгумація представниками німецької окупаційної влади тіл радянських громадян, розстріляних співробітниками НКВС СРСР у 1937-1941 рр. в м. Вінниці. червень 1943 р., фото Кресса.
3899	8402	Ексгумація представниками німецької окупаційної влади тіл радянських громадян, розстріляних співробітниками НКВС СРСР у 1937-1941 рр. в м. Вінниці. Червень 1943 р., фото Кресса.
3900	8403	Ексгумація представниками німецької окупаційної влади тіл радянських громадян, розстріляних співробітниками НКВС СРСР у 1937-1941 рр. в м. Вінниці. Червень 1943 р., фото Кресса.

3901	8404	Ексгумовані представниками німецької окупаційної влади тіла радянських громадян, розстріляних співробітниками НКВС СРСР у 1937-1941 рр в м. Вінниці. Червень 1943 р., фото Кресса.
3902	8405	Ексгумовані представниками німецької окупаційної влади тіла радянських громадян, розстріляних співробітниками НКВС СРСР у 1937-1941 рр в м. Вінниці. Червень 1943 р., фото Кресса.
3903	8406	Родичі громадян, розстріляних співробітниками НКВС СРСР у 1937-1941 рр., на місці масових поховань у м. Вінниці. Червень 1943 р., фото Кресса.
3904	8407	Родичі громадян, розстріляних співробітниками НКВС СРСР у 1937-1941 рр., на місці масових поховань у м. Вінниці. Червень 1943 р., фото Кресса.
3905	8408	Родичі громадян, розстріляних співробітниками НКВС СРСР у 1937-1941 рр., на місці масових поховань у м. Вінниці. Червень 1943 р., фото Кресса.
3906	8409	Родичі громадян, розстріляних співробітниками НКВС СРСР у 1937-1941 рр., на місці масових поховань у м. Вінниці. Червень 1943 р., фото Кресса.
3907	8410	Член Міжнародної комісії спеціалістів судової медицини проводить експертизу останків тіл радянських громадян, розстріляних співробітниками НКВС СРСР у 1937-1941 рр. в м. Вінниці. Червень 1943 р., фото Кресса.
3908	8411	Член Міжнародної комісії спеціалістів судової медицини проводить експертизу останків тіл радянських громадян, розстріляних співробітниками НКВС СРСР у 1937-1941 рр. в м. Вінниці. Червень 1943 р., фото Кресса.
3909	8412	Член Міжнародної комісії спеціалістів судової медицини проводить експертизу останків тіл радянських громадян, розстріляних співробітниками НКВС СРСР у 1937-1941 рр. в м. Вінниці. Червень 1943 р., фото Кресса.
3910	8413	Члени Міжнародної комісії спеціалістів судової медицини проводять експертизу останків тіл радянських громадян, розстріляних співробітниками НКВС СРСР у 1937-1941 рр. в м. Вінниці. Червень 1943 р., фото Кресса.
3911	8414	Члени Міжнародної комісії спеціалістів судової медицини проводять експертизу останків тіл радянських громадян, розстріляних співробітниками НКВС СРСР у 1937-1941 рр. в м. Вінниці. Червень 1943 р., фото Кресса.
3912	8415	Члени Міжнародної комісії спеціалістів судової медицини проводять експертизу останків тіл радянських громадян, розстріляних співробітниками НКВС СРСР у 1937-1941 рр. в м. Вінниці. Червень 1943 р., фото Кресса.
3913	8416	Члени Міжнародної комісії спеціалістів судової медицини та німецький поліцейський на місці ексгумації тіл радянських громадян, розстріляних співробітниками НКВС СРСР у 1937-1941 рр. в м. Вінниці. Червень 1943 р., фото Кресса.
3914	8321	Будинок колишнього насінницького господарства в м. Мінську (БРСР). Червень 1943 р., фото Ф. Р. Ріка.
3915	8322	Будинок колишнього насінницького господарства в м. Мінську (БРСР). Червень 1943 р., фото Ф. Р. Ріка.
3916	8323	В’їзд на територію колишнього насінницького господарства в м. Мінську (БРСР). Червень 1943 р., фото Ф. Р. Ріка.
3917	8324	Житловий будинок на території колишнього насінницького господарства в м. Мінську (БРСР). Червень 1943 р., фото Ф. Р. Ріка.

3918	8325	Оранка землі на полі насінницького господарства в м. Мінську (БРСР). Червень 1943 р., фото Ф. Р. Ріка.
3919	8326	Оранка землі на полі насінницького господарства в м. Мінську (БРСР). Червень 1943 р., фото Ф. Р. Ріка.
3920	8327	Сарай на території насінницького господарства в м. Мінську (БРСР). Червень 1943 р., фото Ф. Р. Ріка.
3921	8328	Господарські будівлі насінницького господарства в м. Мінську (БРСР). червень 1943 р., фото Ф. Р. Ріка.
3922	8329	Внутрішній вид цеху з виробництва вина на території колишнього насінницького господарства в м. Мінську (БРСР). Червень 1943 р., фото Ф. Р. Ріка.
3923	8330	Парники на території насінницького господарства в м. Мінську (БРСР). Червень 1943 р., фото Ф. Р. Ріка.
3924	11720	Гребля із шлюзом на річці поблизу м. Мінська (БРСР). Мінська обл., червень 1943 р., фото Ф. Р. Ріка.
3925	11721	Група дітей одного із населених пунктів поблизу м. Мінська (БРСР) граються на подвір'ї. Мінська обл., червень 1943 р., фото Ф. Р. Ріка.
3926	11722	Вид одного із населених пунктів поблизу м. Мінська (БРСР). Мінська обл., червень 1943 р., фото Ф. Р. Ріка.
3927	11723	Вид одного із населених пунктів поблизу м. Мінська (БРСР). Мінська обл., червень 1943 р., фото Ф. Р. Ріка.
3928	11724	Фруктовий сад в одному із населених пунктів поблизу м. Мін-ська (БРСР). Мінська обл., червень 1943 р., фото Ф. Р. Ріка.
3929	11725	Стадо корів на пасовищі поблизу м. Мінська (БРСР). Мінська обл., червень 1943 р., фото Ф. Р. Ріка.
3930	11726	Стадо корів на пасовищі поблизу м. Мінська (БРСР). Мінська обл., червень 1943 р., фото Ф. Р. Ріка.
3931	11727	Запряжені у віз воли на польових роботах під час німецької окупації. Мінська обл.(БРСР), червень 1943 р., фото Ф. Р. Ріка.
3932	11728	Колгоспники одного із сіл поблизу м. Мінська (БРСР) з волами на польових роботах під час німецької окупації. Мінська обл., червень 1943 р., фото Ф. Р. Ріка.
3933	11729	Колгоспник одного із сіл поблизу м. Мінська (БРСР) з конем на господарському дворі у роки німецької окупації. Мінська обл., червень 1943 р., фото Ф. Р. Ріка.
3934	11730	Табун коней на пасовищі поблизу м. Мінська (БРСР). Мінська обл., червень 1943 р., фото Ф. Р. Ріка.

Липень 1943 року

3935	8337	Житловий будинок на вул. Круглоуніверситетській у м. Києві. Липень 1943 р., фото Ф. Р. Ріка.
3936	8338	Житловий будинок на вул. Круглоуніверситетській в м. Києві. Липень 1943 р., фото Ф. Р. Ріка.
3937	8339	Будинок однієї із шкіл у м. Києві. Липень 1943 р., фото Ф. Р. Ріка.
3938	8340	Житловий будинок співробіників НКВС УРСР на вул. Лютеранській у м. Києві. Липень 1943 р., фото Ф. Р. Ріка.
3939	8341	Житловий будинок для офіцерів Київського військового округу. м. Київ, липень 1943 р., фото Ф. Р. Ріка.
3940	8342	Житловий будинок для офіцерів Київського військового округу. м. Київ, липень 1943 р., фото Ф. Р. Ріка.
3941	8343	Кирилівська церква у м. Києві. липень 1943 р., фото Ф. Р. Рік.
3942	8344	Один з дворів у робітничому кварталі на Подолі у м. Києві. Липень 1943 р., фото Ф. Р. Ріка.

3943	8345	Один з дворів у робітничому кварталі на Подолі у м. Києві. Липень 1943 р., фото Ф. Р. Ріка.
3944	8346	Один з дворів у робітничому кварталі на Подолі у м. Києві. Липень 1943 р., фото Ф. Р. Ріка.
3945	8347	Мати з дітьми біля свого будинку у робітничому кварталі на Подолі у м. Києві. Липень 1943 р., фото Ф. Р. Ріка.
3946	8348	Мати з дітьми біля свого будинку у робітничому кварталі на Подолі у м. Києві. Липень 1943 р., фото Ф. Р. Ріка.
3947	8349	Житловий будинок у робітничому кварталі на Подолі у м. Києві. Липень 1943 р., фото Ф. Р. Ріка.
3948	8350	Житлові будинки у робітничому кварталі на Подолі у м. Києві. Липень 1943 р., фото Ф. Р. Ріка.
3949	8351	Житлові будинки у робітничому кварталі на Подолі у м. Києві. Липень 1943 р., фото Ф. Р. Ріка.
3950	8352	Житловий будинок у робітничому кварталі на Подолі у м. Києві. Липень 1943 р., фото Ф. Р. Ріка.
3951	8353	Житловий будинок у робітничому кварталі на Подолі у м. Києві. липень 1943 р., фото Ф. Р. Ріка.
3952	8354	Жінка з дитиною біля свого будинку на Подолі у м. Києві. Липень 1943 р., фото Ф. Р. Ріка.
3953	8355	Жінка з дитиною біля свого будинку на Подолі у м. Києві. Липень 1943 р., фото Ф. Р. Ріка.
3954	8356	Жінка готує їжу в дворі біля свого будинку на Подолі у м. Києві. Липень 1943 р., фото Ф. Р. Ріка.
3955	8357	Житловий будинок для робітників у м. Києві. Липень 1943 р., фото Ф. Р. Ріка.
3956	8358	Житлові будинки для робітників у м. Києві. Липень 1943 р., фото Ф. Р. Ріка.
3957	8359	Житловий будинок для робітників у м. Києві. Липень 1943 р., фото Ф. Р. Ріка.
3958	8363	Житлові будинки в одному з районів м. Києва. Липень 1943 р., фото Ф. Р. Ріка.
3959	8364	Житлові будинки в одному з районів м. Києва. Липень 1943 р., фото Ф. Р. Ріка.
3960	8365	Житлові будинки в одному з районів м. Києва. Липень 1943 р., фото Ф. Р. Ріка.
3961	8366	В'їзд у двір одного з житлових будинків у м. Києві. Липень 1943 р., фото Ф. Р. Ріка.
3962	8367	Вуличний майстер з ремонту взуття на одній з вулиць м. Києва. Липень 1943 р., фото Ф. Р. Ріка.
3963	11647	Одна із вулиць в м. Києві. м. Київ, липень 1943 р., фото Ф. Р. Ріка.
3964	11648	Двір житлового будинку (архітектор Й. Ю. Каракіс) для офіцерського складу Київського військового округу на площі Героїв Арсеналу. м. Київ, липень 1943 р., фото Ф. Р. Ріка.
3965	8360	Загальний вид кінофабрики у м. Києві. Липень 1943 р., фото Ф. Р. Ріка.
3966	8361	Причал на р. Дніпро в м. Києві. Липень 1943 р., фото Ф. Р. Ріка.
3967	8362	Труханів острів на р. Дніпро в м. Києві. Липень 1943 р., фото Ф. Р. Ріка.
3968	11649	Бабуся із внуком під час прогулянки. м. Київ, липень 1943 р., фото Ф. Р. Ріка.
3969	11650	Промислові товари у вітрині одного з магазинів у м. Києві. Липень 1943 р., фото Ф. Р. Ріка.
3970	11651	Електричні прилади та обладнання у вітрині одного з магазинів у м. Києві. Липень 1943 р., фото Ф. Р. Ріка.

3971	11646	Медалі “Партизанові Вітчизняної війни” I та II ступеня. м. Київ, липень 1943 р., фото Ф. Р. Ріка.
3972	11762	Вироби із фарфору – експонати Київського музею російського мистецтва. м. Київ, липень 1943 р., фото Ф.Р. Ріка.
3973	11763	Фарфоровий графин “Півень” скульптора Т. С. Кучкіної – експонат Київського музею російського мистецтва. м. Київ, липень 1943 р., фото Ф. Р. Ріка.
3974	11764	Фарфорова статуетка “Кінна розвідка” скульптора Н. Я. Данько (1937 р.) – експонат Київського музею російського мистецтва. м. Київ, липень 1943 р., фото Ф. Р. Ріка.
3975	11765	Вироби Ленінградського фарфорового заводу ім. М. В. Ломоносова (зліва направо): статуетка “На сторожі колгоспного поля” (1938 р.) та попільничка “Узбек читає газету” із чорнильного набору “Обговорення проекту Сталінської конституції в колгоспі Узбекистану” скульптора Н. Я. Данько і статуетка “Жінка з коляскою” (1937-1939 рр.) скульптора Т. С. Кучкіної – експонати Київського музею російського мистецтва. м. Київ, липень 1943 р., фото Ф. Р. Ріка.
3976	11766	Статуетка “На сторожі колгоспного поля” (1938 р.) скульптора Н. Я. Данько виробництва Ленінградського фарфорового заводу ім. М. В. Ломоносова – експонат Київського музею російського мистецтва. м. Київ, липень 1943 р., фото Ф. Р. Ріка.
3977	11767	Вироби Ленінградського фарфорового заводу ім. М. В. Ломоносова (зліва направо): статуетка “Шпана” (“Хуліган з балалайкою”), підставка для олівців “Узбек” із чорнильного набору “Обговорення проекту Сталінської конституції в колгоспі Узбекистану” та статуетка “Робітниця виголошує промову” (1927 р.) скульптора Н. Я. Данько – експонати Київського музею російського мистецтва. м. Київ, липень 1943 р., фото Ф. Р. Ріка.
3978	11768	Вироби Ленінградського фарфорового заводу ім. М. В. Ломоносова (зліва направо): статуетки скульптора Н. Я. Данько “Ураїнка з томатами” (1939 р.), “Українець з кавунами” та чорнильниця “Гра в шахи” (1938 р.) – експонати Київського музею російського мистецтва. м. Київ, липень 1943 р., фото Ф. Р. Ріка.
3979	11769	Кавовий сервіз (5 - предметний) виробництва Ленінградського фарфорового заводу ім. М. В. Ломоносова – експонат Київського музею російського мистецтва. м. Київ, липень 1943 р., фото Ф.Р. Ріка.
3980	11770	Статуетка “Хлопчик показує прикордонникам, де ховається шпигун” (1938 р.) скульптора К. С. Рижова виробництва Ленінградського фарфорового заводу ім. М. В. Ломоносова – експонат Київського музею російського мистецтва. м. Київ, липень 1943 р., фото Ф. Р. Ріка.
3981	11771	Статуетки виробництва Ленінградського фарфорового заводу ім. М. В. Ломоносова (зліва направо): “Хлопчик показує прикордонникам, де ховається шпигун” (1938 р.) скульптора К. С. Рижова, “Танцюристка”, “Середньоазіатський танець” та статуетка “Робітниця за вишиванням прапора” (1921 р.) скульптора Н. Я. Данько – експонати Київського музею російського мистецтва. м. Київ, липень 1943 р., фото Ф. Р. Ріка.
3982	11772	Вироби Ленінградського фарфорового заводу ім. М. В. Ломоносова (зліва направо): статуетка “Снігурочка” (автор форми і розпису О. В. Щекатихіна-Потоцька, 1918 р.), чайник з кришечкою, статуетка скульптора О. М. Мануйлової “Дитина - чукча з м’ячем” (1937 р.) – експонати Київського музею російського мистецтва. м. Київ, липень 1943 р., фото Ф. Р. Ріка.

3983	11773	Вироби Ленінградського фарфорового заводу ім. М. В. Ломоносова (зліва направо): чашка з блюдцем із зображенням пташки та молочник з кришечкою і чашка з блюдцем із голубими фестонами невідомого виробника – експонати Київського музею російського мистецтва. м. Київ, липень 1943 р., фото Ф. Р. Ріка.
3984	11774	Чашки з блюдцями (1-ша і 3-тя зліва виробництва Ленінградського фарфорового заводу ім. М. В. Ломоносова) – експонати Київського музею російського мистецтва. м. Київ, липень 1943 р., фото Ф. Р. Ріка.
3985	11775	Чашка з блюдцем із написом “СССР” виробництва Ленінградського фарфорового заводу ім. М. В. Ломоносова – експонат Київського музею російського мистецтва. м. Київ, липень 1943 р., фото Ф. Р. Ріка.
3985	11776	Фарфорові статуетки виробництва Ленінградського фарфорового заводу ім. М. В. Ломоносова: “Прикордонник” скульптора К. С. Рижова та “Матрос із прапором” (1919 р.) скульптора Н. Я. Данько – експонати Київського музею російського мистецтва. м. Київ, липень 1943 р., фото Ф. Р. Ріка.
3986	11777	Фарфорові статуетки виробництва Ленінградського фарфорового заводу ім. М. В. Ломоносова (зліва направо): “Матрос з прапором” (1919 р.) та “Футболіст” (1925 р.) скульптора Н. Я. Данько і “Прикордонник” скульптора К. С. Рижова – експонати Київського музею російського мистецтва. м. Київ, липень 1943 р., фото Ф. Р. Рік.
3987	11778	Фарфорові статуетки виробництва Ленінградського фарфорового заводу ім. М. В. Ломоносова: “Дівчинка з кішкою і собакою” (1938 р.) скульптора Т. С. Кучкіної, “Пелікани”, “Збирання урожаю” скульптора Н. Я. Данько та статуетка танцюриста, що виконує кавказький танець “Козачок” невідомого виробника – експонати Київського музею російського мистецтва. м. Київ, липень 1943 р., фото Ф. Р. Ріка.
3988	11779	Предмети чайного фарфорового сервізу – експонати Київського музею російського мистецтва. м. Київ, липень 1943 р., фото Ф. Р. Ріка.
3989	11780	Предмети чайного фарфорового сервізу – експонати Київського музею російського мистецтва. м. Київ, липень 1943 р., фото Ф. Р. Ріка.
3990	11781	Фарфоровий чайник та чашка – експонати Київського музею російського мистецтва. м. Київ, липень 1943 р., фото Ф. Р. Ріка.
3991	11782	Предмети чайного фарфорового сервізу з клеймом підприємства царської Росії періоду імператриці Катерини II – експонати Київського музею російського мистецтва. м. Київ, липень 1943 р., фото Ф. Р. Ріка.
3992	11783	Фарфорова статуетка “Папанінці на крижині” (1938 р.) скульптора Н. Я. Данько – експонат Київського музею російського мистецтва. м. Київ, липень 1943 р., фото Ф. Р. Ріка.
3993	11784	Фарфорові статуетки виробництва Імператорського фарфорового заводу (Ленінградського фарфорового заводу ім. М. В. Ломоносова) (1817 р.): “Водонос”, виконаний А. Філіповим та “Водоноска” (“Дівчина з коромислом”), виконана Ф. Собрачовим, за моделлю російського скульптора С. С. Пименова – експонати Київського музею російського мистецтва. м. Київ, липень 1943 р., фото Ф. Р. Ріка.
3994	8368	Загальний вид Всеукраїнського стадіону в м. Києві. Липень 1943 р., фото Ф. Р. Ріка.
3995	8369	Головний вхід на Всеукраїнський стадіон у м. Києві. Липень 1943 р., фото Ф. Р. Ріка.

Серпень 1943 року

3996	8370	Внутрішній двір Всеукраїнського стадіону в м. Києві. Серпень 1943 р., фото Ф. Р. Ріка.
3997	8371	Вид на трибуни Всеукраїнського стадіону в м. Києві. Серпень 1943 р., фото Ф. Р. Ріка.
3998	11659	Вид на Всеукраїнський стадіон у м. Києві з цоколя трибуни. Серпень 1943 р., фото Ф. Р. Ріка.
3999	11660	Зовнішній вид цегляної будівлі на Всеукраїнському стадіоні у м. Києві. Серпень 1943 р., фото Ф. Р. Ріка.
4000	8372	Вхід до школи на вул. Прорізній у м. Києві. Серпень 1943 р., фото Ф. Р. Ріка.
4001	8373	Житловий будинок з магазинчиками на 1-му поверсі на одній з вулиць у м. Києві. Серпень 1943 р., фото Ф. Р. Ріка.
4002	8378	Вид з двору на житловий будинок лікарів у м. Києві, побудований у 1930 р. Серпень 1943 р., фото Ф. Р. Ріка.
4003	8379	Вид з двору на житловий будинок лікарів у м. Києві, побудований у 1930 р. Серпень 1943 р., фото Ф. Р. Ріка.
4004	8380	Вид з двору на житловий будинок лікарів у м. Києві, побудований у 1930 р. серпень 1943 р., фото Ф. Р. Ріка.
4005	11652	Вхід до житлового Будинку лікарів на вул. Великій Житомирській у м. Києві. Серпень 1943 р., фото Ф. Р. Ріка.
4006	11653	Дах з ілюмінацією на житловому Будинку лікарів на вул. Великій Житомирській у м. Києві. Серпень 1943 р., фото Ф. Р. Ріка.
4007	11654	Дах з ілюмінацією на житловому Будинку лікарів на вул. Великій Житомирській у м. Києві. Серпень 1943 р., фото Ф. Р. Ріка.
4008	11655	Внутрішній вид кухні з плитою у квартирі житлового Будинку лікарів на вулиці Великій Житомирській у м. Києві. Серпень 1943 р., фото Ф. Р. Ріка.
4009	11656	Внутрішній вид кухні з плитою у квартирі житлового Будинку лікарів на вул. Великій Житомирській у м. Києві. Серпень 1943 р., фото Ф. Р. Ріка.
4010	11657	Вид системи обігріву 4-поверхового житлового Будинку лікарів на вул. Великій Житомирській у м. Києві. Серпень 1943 р., фото Ф. Р. Ріка.
4011	8381	Вид з двору на житлові будинки для архітекторів у м. Києві. Серпень 1943 р., фото Ф. Р. Ріка.
4012	11658	Внутрішній вид приміщення для обігріву житлового Будинку архітекторів у м. Києві. Серпень 1943 р., фото Ф. Р. Ріка.
4013	8374	Будівництво дороги Київ-Бориспіль. Київська обл., серпень 1943 р., фото Ф. Р. Ріка.
4014	8375	Жінка на будівництві дороги Київ-Бориспіль. Київська обл., серпень 1943 р., фото Ф. Р. Ріка.
4015	8376	Жінки на будівництві дороги Київ – Бориспіль. Київська обл., серпень 1943 р., фото Ф. Р. Ріка.
4016	8377	Жінки на будівництві дороги Київ – Бориспіль. Київська обл., серпень 1943 р., фото Ф. Р. Ріка.
4017	8336	Іконостас церкви в [с. Береславка Бобринецького району Кіровоградської області]. Серпень 1943 р., фото Ф. Р. Ріка.
4018	11637	Вид на Будинок Державної промисловості в м. Харкові після підпалу нацистськими окупантами. Серпень 1943 р.

Покажчик імен

А
Авербух 2784
Адамсон 2585
Адодова 1339
Аксьонов 645
Алексанбан А. У. 3281
Александров О. І. 3195
Алексєєв 2654
Альхіна 3080
Амвросій 2668, 2669
Андрієв 3404, 3405
Андрющенко Г. 2107
Анісімов 1949
Апсіт О. П. 85, 89,
Артем (Сергєєв Г.А.) 492, 1992
Асютин 2944
Б
Бабаре 3376
Бабенко Л. Б. 3280
Бабицький Г. Б. 2758
Багіров 329
Баєв В. 2645
Байков І. І. 79
Баленко 977
Баліна А. 869
Баранов 2036
Баришникова П. 299,300, 301, 302, 303
Басловець 1232
Басова 3464
Белінова Е. Ф. 2641
Бендетеря 376
Бербенець С. А. 3082
Бередаж Оксана 3156
Бережич 2506
Бережонська Т. 2965
Березницька 3211
Берман Я. 1817
Бечкіна-Степаненко 674
Бикс 2646
Биличенко 1860
Бичкова 1034, 1040
Бібікова 955
Білоцерківський 1361
Бірнбаум Е. К. 1562
Блінчиков 3197
Богданова 3456
Богин 645
Богойчук 3076
Богомолов 3484
Бойко 69, 1753
Бокотко Д. 760
Болдіна 1775
Бонатко 764
Бондар 2784, 2896
Бондаренко У. П. 3359
Борзах 2721
Бородкін 1980
Бороздін І. М. 1602
Борщ 2638
Борщевська 930
Бочарова 2086
Браславський 2968
Брискін В. М. 535
Брищалов 3081
Бродський 1352
Брок 3681-3683, 3685, 3686
Бромберг І. Х. 2709
Броневський Владислав 1638
Брусиловський 562, 563, 564, 565
Бруслин М. І. 2825
Бруштейн 1386
Бубенко І. 2158
Бублик 2696
Бубликов 503
Бувданова М. Г. 1264
Бугаєв 2065
Будман 2638
Булатов 1928
Бурковецький 776
Бурман 2966
Бусова 2784
Бутаков 1969
Бутко 2634
В
Валігура М. 2305
Валуєв Боря 3288
Вальцев 3502
Василенко 3076
Василенко Н. П. 2880
Васильєва 1219
Васильєв 2611
Вахлій А. 2011
Вдовенко 2036
Вебер Гюнтер 3516
Великоходько Г. 3327
Вензінський 3130
Веретейнікова 2519
Вєслов 1120
Вираховський 2147, 2148
Висоцький К. С. 2984
Височанська 3479
Вінников 3076
Вісієвич 3314

Вітовський 2438
Водоп'янов М. В. 3190
Войков П. Л. 245
Войщенко 2051
Волконський 62
Волконський С. Г. 471
Воронкова Л. 302, 303
Врангель П.М. 96
Вягранов 595
Г
Гаврилик 1589
Гаврилова 616
Гайвасеєва 3396
Гамота 2791
Гаража 3310
Гартман 21
Гах 766
Гвоздь 1443
Гелабух 3307
Герасимов 1035
Герцог 2327
Гершенбаум 1594
Гехтман 1322
Гінда 3454
Гіндіна 2625
Гінзбург 1359
Гітес Т. 663
Гітлер А. 511
Гоголь М. В. 2972
Гольцев 1988
Гончаренко 2782
Гончаренко І. 1385
Горбатенко 1382
Горієнський Т. 3282
Горісливець 1255
Горовий 1388
Горовиць В. І. 15
Горський В. 2904
Горький О. М. 78, 1643
Граневич 2656
Грейчунас 958
Гречко 1246
Гречко К. 3366
Григора 1028
Григоренко 3402
Гриценко 2727
Грінберг 706
Грінченко 2684
Грозний Іван 73
Грушина 2000
Гуденко 1006
Гусерова 1937
Гусєва З. Ф. 3471
Гюлумянц А. М. 79
Д
Данько Н. Я. 3974-3978, 3981, 3985-3987, 3992
Дашко 3485
Дейнега А. Ф. 3203
Демиденко І. А. 15
Демичев І. П. 79
Демка І. Т. 2501
Демко Н. Г. 2788
Демченко 1551
Дем'янченко 2833
Дені В. М. 532, 3191, 3414
Дерев'яний 3207
Детердінг Генрі 1259
Дибенко 941
Дикомбєєв Балапан 1597
Димитров Г. 2533
Діденко Григорій 3349
Добровольський 1546
Довжикова 2219
Долгоруков М. А. 532
Домінщинський 821
Донцов 2611
Дорофєєв 3442
Дорошенко 3312
Дорошенко Петро 2664
Дробишев 3247
Дронов К. М. 3254
Дубова 2643
Дубровкін 3072
Дудій 3485
Дузенко Валя 2614
Духіна В. 3078
Дядищева 2784
Дяткова 1456
Дяченко 3445
Дяченко Г. 2515
Дяченко Д. 3407
Дьяконов Д. 1498
Е
Ебен 1273
Евенбах С. Н. 2694
Екдерман
Олександра Романівна 3784
Є
Євстратій 2325
Єфімов Б. Ю. 1603, 1604, 2260, 2938
Ж
Жарахова 2622
Жаров О. О. 531
Жирковський І. П. 2890
Жуков 2033
Жукова 1946

Жуковський 3425
Журавель 2215
Журавкіна 3450
З
Завадський І. Л. 79
Задорожний Д. Р. 545
Заєць 2971, 3444
Залевська Ксенія 2441
Залкін 1028
Заморський 1120
Занабивський Г. І. 2534
Заремба Ф. 3291
Зегельман 2616
Зеленська 646, 2971
Зелінська 441
Земба Я. П. 79
Земковська 2602
Землянков 1352
Землячко 2501, 2788
Земнюк Р. С. 1669
Зімін 2079
Зінов 824
Злужкіна 942
Зозуля 1946
Зорій 2722
І
Ібрагімов М. 1601
Іванінова Ф. 579
Іванов 1635
Іванов А. В. 246, 247
Іванов М. П. 2517
Іванченко 2782
Івашкевич К. 3266
Ізюмська 1032
Ілова 3440
Й
Йонель Йосип 2442
К
Кабанюк 1148
Кавун 2966
Каганович 1802
Каганович Л. М. 297, 460, 461, 462, 463, 464, 465, 466, 1599, 1600
Казаровицька 3351
Калачник 2502
Калініченко Л. Г. 3177
Капілевич 2656
Капкова 2784
Каразенко Н. 749
Каракіс Й. Ю. 3964
Каратущенко 1977
Карашанова А. Е. 1684
Карпенко 920, 3454
Катерина II, імператриця 3991
Кацап 3144
Кашкада 3208
Квасовицька 1387
Квашин Ф. П. 79
Керенський О. Ф. 499
Кириченко 1936, 1937, 2051
Кізоль 801
Кіпенко Г. 2482, 2503
Кітко Галя 2614
Кітко Шура 2614
Класс 1822
Клеванська 1479
Клевцова 3293
Клотко 3391
Клуціс Г. Г. 687
Кмилов В. В. 283
Книш 193
Коваленко 3247, 3351
Ковальчук 2943, 3309
Ковтун Галина 2676
Коган 3292
Кодубінський 3282
Козарєв 1915
Козачок 3289
Козуля 2262
Колесник 777
Коликов 2030
Колодій 3396
Коломийцева 3455
Кондрадський 3267
Кононець 766
Контара 2439
Копарєв 3340
Корнієнко 779
Корнілов В. О. 3189
Коробейкін В. А. 79
Коровін І. А. 79
Коротченко Лідія 740
Корсунська В. М. 1372
Корсунський 1466
Кортунов 3446
Корчагін 1947
Корчаківський 3140
Корчевський 1931
Коршенко 2389
Косенко П. А. 3470
Коссе 2075
Костенко 787
Костін 2035
Костіна 2680
Котельников В. Г. 2843
Котельников П. Г. 2843
Котова Н. П. 3470
Кофф Г. М. 53

Коцюба Н. 3496
Кочергін М. М. 96
Кравець 2943
Кравець О. 2990
Кравцова 2637
Кравченко 706
Крамаренко 831
Краснокутський 2017
Красношапка Г. Ф. 2166
Красовський 3076
Красюк 3458
Крафт 3675
Кресс 3517-3530, 3885-3913
Кривонос П. Ф. 3107
Кривошиєв 2036
Кримський 3301
Кричевський В. Г. 2870-2878
Кростюк А. М. 3470
Крупська Н. К. 97
Кудельников 1009, 1010
Кує М. 2901
Кузін 2114
Кузнецов 2637
Кузюркін 1888
Кузьменко Василь 2108
Кузьміна 1043
Куйбишев В. В. 716
Кукринікси 499, 503, 531, 3413
Кулак 3484
Кулак Г. 3244
Куліков 2968
Кульчицький 3283
Кундрик 1514
Курасова 2784
Курпатенков 1254
Кустинська О. Л. 3470
Кухарєв 1967
Кухарєв К. 488
Кухтіна М. 2897
Куцевая К. 3370
Куценко 3181, 3182
Куценко А. 2989
Кучер 2482
Кучеренко П. Ф. 3283
Кучерова 1034, 1517
Кучинська 406
Кучкіна Т. С. 3973, 3975, 3987
Л
Лавін 3460
Лазаренко 1338
Лапуцький 417
Лебідь 1845
Левицький 1176
Леві Я. Я. 2145
Левіна 2636
Левінський 1544
Левчик Г. М. 2863
Леженко 3442
Лейдерман 2724
Лелюкова В. Ф. 3355
Ленін В. І. 21, 57, 63, 88, 97, 145, 201, 202, 216, 217, 218, 219, 242, 497, 968, 1504, 1598, 2455, 2567, 2568, 2569, 2743, 2801, 2841, 2880, 2937, 3111, 3183, 3497
Ленська 3154
Леонтьєв Н. К. 15
Лепська 3325
Лерпец І. Д. 1467
Леслі А. Н. 3425
Лисаченко 1201
Лисенко М. В. 140
Лисиченко 2784
Лібкнехт Карл 219
Ліпке 3558-3561, 3564, 3565, 3567-3569, 3579, 3581-3588, 3590-3594, 3600, 3601, 3604-3611, 3614-3626, 3636-3644, 3664, 3665, 3667, 3668, 3670-3676, 3678-3683, 3685-3695, 3706-3710, 3715-3719, 3725, 3726, 3736-3748, 3754-3760, 3770-3785, 3795, 3796, 3801,3802, 3817-3830, 3833-3836,3844, 3852, 3876-3878, 3880-3884
Ліпчинський 742
Літурі М. 3176
Лов[чишин] 1081
Ломовська 1375
Лохматова 2079
Луначарський А. В. 64
Лучин 1886
Любицька 1357
Люксембург Роза 219
Ляшенкова 2180
М
Мадкіс І. Ф. 3281
Мазгов 2782
Мазенко 774
Мазепа Іван 2666
Майба 1558
Майєр Ханс 3531-3533
Макарець П. Л. 3112
Макумбе 2605
Малахатка 1402
Малі 571
Маловажний 192
Малух Олена 2177
Мангада 3192
Манізер М. Г. 2950

Мануйлова О. М. 3982
Мареіч 645
Марков 2966
Маркова 645
Маркс Карл 109
Мартиновський С. Г. 220
Маруженко Іван 1709
Марцінченко 3420
Марченко 2650
Масятін 3447
Матвіюк Н. Ф. 2978
Маяковський В. В. 280
Медведєв 3425
Мельник 2727
Мельников О. В. 1157
Мельников-Разведников М. Ф. 2628
Меркулов 2390
Местерикова 3461
Мещерякова 1434
Мєдвєдєвська 650
Мєлов А. Г. 1468
Миколюк 2415
Милецький О. Д. 2520
Михайлов 3071
Михайлова 1152
Мищенко 717
Мізюк М. 2683
Мілер Ф. Г. 1449
Мінькова 1966
Мірошник Н. 3366
Міхаліт 2633
Міщенко 3307
Моглевін 2996
Могунова 955
Мокрючев 2651
Молденбаум 873
Молодецька 1380
Молчанова П. І. 3346
Моншиліна 3345
Моор Д. С. 172, 533
Моргунов 1485
Морозов 2170
Морозова 3448
Морозова М. П. 3244
Москаленко 3305
Москвич 3076
Московський 3446
Моськін 1511
Мудрий Ярослав 3523
Музиченко 2393, 3347
Музиченко М. 2964
Муравін 1175
Муранов 685

Н

Назаренко М. І. 3294
Назаров 742
Найда 3313
Наумов 825
Невахович 500
Невєдчиков 1510
Невєров 774
Недорічко 3307
Незрій 2624
Некрасов М. О. 2147, 2148
Немковський 1200
Немчик Н. І. 3470
Нерлінг Отто 3534-3544
Нестеренко 2168
Нестеренко М. 3495
Нечуй-Левицький І. С. 285
Нижник Ф. 2270
Никаро Н. О. 2582
Никоненко 2679
Нікітала 3418
Ніколаєва 1428
Ніколау Володимир 14
Ніренштейн Л. 2961

О

Оберман 953
Обилець 2672
Оверчук О. 3316
Овчаренко І. А. 3503
Овчаренко М. П. 3395
Одарченко 1448
Озоліна 2699
Окано 1138
Олейников 1909
Ольшевський 1378
[Омдшсхамад] 329
Оніщенко 3201
Орлов 3344
Осадка 3139
Осипенко 3399
Осіна 849
Осмакова О. М. 2934
Останич 3445
Очеретна Я. В 2727

П

Павленко 2146
Павленко Марія 762
Павлик 2782
Павлов Н. 55
Павлова 2648
Павловський 2782
Палей 2636
Палихата С. 2993
Палладін О. В. 327, 2695
Пантюкова К. 2617

Панфілов 1934
Папанін І. Д. 3190, 3381
Пархоменко 766
Пасішник 2971
Пашков 2077
Пащенко 1483
Переверза 2859
Перевєрзєв П. А. 3342
Перевозчиков 729
Перельштейн М. Г. 79
Перець 3374
Пестер Б. С. 3478
Петерман 645
Петрова 1585
Петровський Г. І. 296, 297, 586, 587, 1255, 1547, 1555, 2142, 2264, 2265
Печерський 1851
Пивовар В. 769
Пизниченко 376
Пильчинський 1735
Пименов С.С. 3993
Писаренко А. В. 2754
Писарєв 920
Пій XI, папа 396
Піліченко 920
Пінскер С. 2904
Пісчаний 2652
Платонова 3423
Плесков В. А. 15
Плосконосова 2783
Поваляєв 1943
Погорєлова Зоя 3306
Погосов 329
Погребінська 1556
Подольська М. 2904
Подольський 2696
Поліщук 1753
Пономаренко 1858
Пономарьов 1925
Поплавська А. К. 579
Попов 3067, 3076
Попова 3255
Попова М. 2141
Портнов 2166
Похилий 3484
Припотенська І. 2990
Протасов А. І. 79
Пунько 3462
Пушкін О. С. 2712, 3180
Пшеничний 1521
Пятраш 95

Р

Ракицька 2219
Ратушний Г. І. 2894
Ребриков М. 2091
Резніченко А. І. 3514
Резніченко В. В. 2610
Рижа Н. 3357
Рижов К. С. 3980, 3981, 3985, 3986
Ричков П. А. 79
Рік Ф. Р. 3553-3557, 3562, 3563, 3566, 3570-3578, 3580, 3589, 3595-3599, 3602, 3603, 3612, 3613, 3627-3635, 3645-3663, 3666, 3669, 3675, 3677, 3684, 3696-3705, 3711-3714, 3720-3724, 3727-3735, 3749-3753, 3761-3769, 3786-3794, 3797-3800, 3803-3816, 3831, 3832, 3837-3843, 3845-3851, 3853-3875, 3879, 3914-4017
Робсон Поль 396
Розанова 1317
Розенберг А. 3537, 3538
Розишвин 329
Розоренов 1513
Романцева 2073
Романько 598
Россошенко З. 2906
Рубінштейн 2437
Руденко 774
Руденко Н. 3380
Рудольф 3548-3550
Руковицин 3076
Русіна І. 2905
Ряба М. Д. 3437
Рябой Т. М. 79
Рябоклич Т. І. 3342
Рябцев 3077
Рядно 3374

С

Сабецький 2436
Сабиніна О. Д. 3367
Савелюк 1036
Савченко 1549
Саканов 1045
Салорков 2482
Сальниченко І. І. 79
Самійленко В. І. 154
Сапожников Я. Г. 2709
Сатанко 3452
Сахаров 2907
Сахновська Г. Я. 333
Свербілус 2884
Свистунов В. А. 3068, 3069
Святець А. М. 1455
Селезньов І. Ф. 3529

Семиченко 1357
Сень 2723
Сергєєв 2782
Сергієнко 986
Сетковська К. М. 2501
Сивун Т. 1662
Сига І. 376
Сидоров 3108
Симанець 3457
Синько П. М. 2653
Сікора 1450
Сімаков Г. Ф. 79
Сіромятнікова 3451
Сітаєвський 781
Скоропадський П. П. 536
Скрипка А. 2989
Скрипська 3454
Слуцький 3209
Слюхіна 1981
Сміла 823
Снігур Г. 2990
Снігур Н. 2990
Собачкіна 1946
Собрачов Ф. 3993
Соколов 3167
Соколов-Поповський 207
Сокологорська З. 2217
Соломаткін Л. І. 3527
Сона 2167
Сорока 1850
Сорокодун І. С. 1669
Сорочан 3274
Сороченко Ю. С. 2829
[Сосдеєн] 1559
Сосновик 2660
Сосунов 1134
Софієнко 2902
Ставровський 1389
Сталін Й. В. 59, 107, 1643, 1913, 2240, 2241, 2242, 2243, 2244, 2245, 2246, 2247, 2248, 2249, 2250, 2251, 2252, 2253, 2254, 2255, 2256, 2257, 2261, 2708, 2880, 2915, 3065, 3196, 3511
Станкович 2656
Станчинський А. П. 15
Степанов 79
Сточній 2990
Стрелець Г. Я. 3294
Сукач 301
Супрун 1435, 3446
Сурніна 3141

Т

Тааті 2687
Тараніна 3397
Таранова Наталя 2886
Таращенко 657
Тарзенко Павло 2113
Тейнгольц М. А. 487
Телещенко Я. Г. 3392
Терещенко 545, 2543
Теске Р. К. 2810
Титов Г. Т. 1371
Ткаченко 905, 1312, 1989, 2816
Ткаченко А. Х. 2809
Ткаченкова 2219
Токарєва 1219
Толмачова Я. І. 3360
Тотлебен Е. І. 2232
Точиленко 3469
Трахтенберг 1369
Триліський 2466
Троцький Л. Д. 531
Туровець 1476
Тухтєєва 1381

У

Ульріх І. Ф. 2822
Ульянов 1174
Урбетіс К. К. 279
Усатенко 2816
Ушаков Г. О. 2239, 2942
Ушанський 1773

Ф

Файнбрам 3296
Фанько Н. 2827
Федоров 3142
Федорова 3079
Федотенко 1033
Федотова 1447
Федотова О.Ф. 2391
Федотов А. Ф. 2391
Фельдман 3441
Фефер І. С. 2687
Финкельзон 3459
Філатов В. П. 3284
Філіпов А. 3993
Філонова 1451
Фільшинський 1390
Флавицький К. Д. 3526
Флінк Говерт 3528
Фомичов В. І. 535
Фріман 2605
Фрумкін О. Н. 1259
Фукс С. 2161

Х

Хавкін Й. С. 2757
Хаєнко 3285
Харківська 1376
Хаселєв 2388
Хатновіч Б. 2865
Хенкин 3131
Хижняк 1927
Хлинва Х. 2827
Хмельницький Богдан 65, 2330, 3521
Хміль 3423
Ходосов 1974
Ходяковська 569
Хорошунова 2220
Хрисанфов Ф. А. 2391
Хутченко І. 3365
Ц
Царук 1967
Цвєткова Г. І. 3369
Церетелі 503
Циплухін І. А. 2828
Цук 2029
Ч
Чайковський Г. 3057
Чайченко 3162
Чепець 2482
Черемисов 1935
Черкасова 1403
Чернов 62
Чернявська 1383, 2990
Четверков 615
Чехун Є. 299, 300, 301, 302, 303
Чигрин І. А. 505
Чорнобаїв 645
Чукова 3347
Чумак 3056
Чумаченко 979
Чуприна 1972
Ш
Шапіро 3206
Шапронь 580
Шаргородська 2884
Шарова К. 1263
Шатєпова 954
Шаюн І. 2990
Швенталь Джо 3389
Шевельов 3378
Шевченко 442, 3419
Шевченко Н. 3295
Шевченко Т. Г. 1, 112, 189, 374, 1545, 1546, 1547, 1548, 2128, 2575, 2576, 2577, 2578, 2579, 2580, 2581, 2950, 3161, 3162, 3216, 3416, 3417
Шевчук Андрій 771
Шейгас 849
Шейнлих 670
Шелешева 1771
Шелонцев Б. 3132
Шеманенко 2811
Шестаков 491
Шешенко 3446
Шибанова 3453
Шимулін 2790
Шинкаренко 1686
Шишков К. В. 233
Шкіталь 1859
Шлаканова 2633
Шліхтер О. Г. 297
Шляхтіна 1636
Шмідт 1816
Шмідт О. Ю. 3190
Шнайдер Г. Л. 3053
Шнейдеров 1061
Шостак 2818
Штейман 1390
Штейн М. П. 319
Штельман 1400
Штерн 2574
Шульга 1483, 3243
Шумов 742
Шутилін 1359
Щ
Щекатихіна-Потоцька О. В. 3982
Щелгоненко А. С. 3255
Щорс М.О. 337
Щульдинер 1465
Ю
Юзик С. Є. 79
Юхимець 3157
Я
Якименко Т. 2827
Яковлєва 3079
Якубенко 1140
Якусевич А. П. 3331
Яременко 3424
Яровий М. 1476
Яценко 1159, 1802
Яценко І. 2304

Покажчик географічних назв

А
Авдіївка, смт 1111
Австрія 2152, 2153
Австро-Угорська імперія 83, 84
Азербайджан 1601
Азово-Чорноморський регіон 874
Аламединський р-н 1597
Алупка, смт (з 1938 р. – місто) 2223
Алушта, м. 2224
Амвросіївка, смт 2071
Амвросіївський р-н 2069, 2070
Америка 501
Андрушівка, с.1646
Андрушівський р-н 1647
Андрушки, с. 2290
Антонівка, с. 3046
Арктика 2239
Артемівськ, м. 1080, 1081, 1498, 1992, 1993
Артемівська окр. 364, 365
Асканія-Нова, заповідник 2824
Б
Баварська Радянська Республіка 2120
Балаклія, з. ст. 3184, 3185
Балаклія, с. 2296
Балаклія, смт (з 1938 р. – місто) 2922 - 2924, 3184
Балочки, с. 999
Балта, м. 514
Бандишеве, с. 3349
Баннівське, смт 492
Бар, м. 1756
Баранівський р-н 2397
Баришівський р-н 746, 2987
Барський р-н 1757
Баштанський р-н 2886
Безлюдівка, с. 2214
Бердянськ, м. 976, 977, 2541, 2542, 2800 - 2802
Бердичівський р-н 1646
Бердянський р-н 1434, 1435
Березанський р-н 566, 567
Березівка, с. 1145, 1592, 2174
Березівка, смт 1144, 1145
Березівський р-н 440, 441, 1144, 3148
Береславка, с. 4017
Берислав, м. 1146
Бериславський зернорадгосп с-ще 388
Бериславський р-н 670
Берлін, м. 396
Бершадський р-н 2999, 3000
Бесарабія 688
Бистрик, с. 2415
Бирюки, с. 2295
Бишівський р-н 1648, 1649, 2270
Білий Рукав, с. 3030
Білики, с. 1578
Білилівка, с. 1734
Білозір'я, с. 2297
Білорусія (БРСР) 332, 414, 548, 1256, 1594, 1602, 2222, 3531–3533, 3553 - 3669, 3914 – 3934
Білоцерківська окр. 343
Білоцерківський р-н 319, 1650 - 1655, 2271, 2272
Біляївський р-н 2856
Бірзула, зал. ст. 3404 - 3406
Бірзула, м. 3404 - 3406
Біробіджан, м. 2440
Благодатне, с. 2069
Благоєве, с. 3303
Ближні печери 2945 - 2947
Близнюки, с. 2175, 2672
Близнюківський р-н 2175, 3391
Бобринецький р-н 4017
Бобринськ, зал.ст. 1297, 1298
Бобровицький р-н 747, 748
Богодухівський р-н 2176, 2925, 2926, 3392
Богодухів, м. 3393
Богуслав, м. 2988
Богуславський р-н 1656, 2273, 2989
Болотниця, с. 1703
Бондари, с. 2289
Бондурівка, с.3035
Боржомі, м. 7
Бориспіль, м. 562, 563, 564, 565, 3215, 4013 - 4016
Бориспільський р-н 749, 750, 1323, 1657, 1658
Бородянський р-н 1659 - 1662
Борок, с. 3722
Босівка, с. 2395
Бошковка, з. ст. 1265
Боярка, с. 154, 751
Браженка, с. 1719, 1720, 2411
Брацлавський р-н 3001 - 3003
Бригадирівка, с. 2180
Бровари, с. 2274,2275
Броварська волость 49, 50
Броварський р-н 1324, 1325, 1663
Бровки Перші, с. 1647
Бродецьке, с. 2281
Бронівка, с. 2443
Брусилівський р-н 1664 - 1666,2392

Буда, с. 2405, 2406
Будилівка, с. 1718
Буткевич, с-ще 2109
Будьоннівка, с. 1575
Будьоннівка, с-ще 1962, 1963
В
Валківський р-н 1213
Варшава, м. 10
Василівка, с. 788
Васильків, м. 1668
Васильківка, с. 1006
Васильківський р-н 1436 - 1446, 1667, 1668
Васищеве, смт (до 1938 р. – село) 660, 661, 662, 663, 1240 - 1242, 1586
Велика Вовнянка, с. 1741
Велика Рача, с. 1725 - 1727
Велика Фосня, с. 2408
Велика Хайча, с. 2286
Великі Акаржі, с. 219
Великі Кутища, с. 3223
Великі Мошки, с. 1714, 1715
Великобурлуцький р-н 666, 1575
Великотокмацький р-н 978 - 980
Вендичани, с. 2728
Вербки, с. 3047
Вербовець, с. 2280
Верхня Криниця, с. 1230
Верхньодніпровський р-н 1447-1449
Веселе, с. 985
Вила, с. 3024, 3025
Високопільський р-н 1450
Вільшана, с. 376, 2673, 2684
Вінниця, м. 1329, 2417 - 2442, 3217, 3218, 3515, 3885 - 3913
Вінницька обл. 481, 788, 1329, 1330, 1756-1762, 2269, 2431, 2440, 2443-2472, 2710-2730, 2999-3048, 3219-3232
Вінницький р-н 3004, 3219 -3221
Вірменська РСР 1257
Вітебська обл. 3664, 3665
Власівка, с. 1002
Власівка, х. 979, 980
Вовковинецький р-н 3034
Вовчанський р-н 436, 1230, 1231
Вознесенськ, м. 2887 - 2889, 3300
Войтівка, с. 3038
Волинська губ. 41
Волноваха, смт 2073, 2074
Волноваський р-н 1112, 1113, 2072, 2073
Вологда, м. 176 - 178
Володарський р-н 1114, 2075
Волоколамський повіт 97
Волоське, с. 1818 – 1821
Волочиський р-н 2443
Вороньків, с. 1657
Ворошиловськ, м. – див. Алчевськ, м. 1082, 1083, 1502, 1994, 2006
Волинська губ. 41, 82
Вологда м. 176 - 178
Волочиський р-н 2443
Врангеля, о-в 2942
Вчорайше, с. 1669
Вчорайшенський р-н 1669, 2978
Г
Гаврилівка, с. 1678
Гадяцький р-н 359
Гадяч, м. 359
Гайворон, зал. ст. 83, 84
Гайворонський р-н 513, 2943, 2944
Ганнівка, с. 1851
Гаспра, с. 2225
Гельмязівський р-н 1670, 1671,2276
Генічеський р-н 1451, 2517, 2820
Глибоке, с. 1658
Глиниця, с. 1724
Глухівський р-н 3399
Глухівці, с. 3009 - 3011
Гньоздово, с. 3880 - 3884
Головине, с. 1749 - 1752
Голово-Гусава, с. 3026
Горки, с. 2222
Горлівка, м. 324, 486, 1084, 1085, 1499 - 1501, 1503, 1995 - 2001
Горобіївка, с. 1687, 1688
Городище, с. 752, 753, 1326
Городищенський р-н 753, 1326
Гребінки, с. 2986
Гречани, зал. ст. 94, 243
Гречани, с. 2446
Гросулівський р-н 2890
Грузія 7, 8
Грушки, с. 1761, 3227
Грушківський р-н 442, 3301, 3507
Гудзівка, с. 389
Гуляй-Пільський р-н 981, 2811
Гуляй-Поле, смт (з 1938 р.- місто) 1469, 1470, 2518, 2809 – 2811
Д
Дальні печери 26, 448, 1626,
Дарниця, зал. ст. 1303, 1610 -1615
Дарниця, с-ще зал. ст. 1617, 1618
Дахталія, с. 3224
Дашківці, с. 3225
Демківці, с. 1762
Демурине, с-ще зал.ст. 986 -988
Дергачівський р-н 1232, 1233, 1576, 2519, 2660, 2673

Деребчин, с. 3222
Деркачі, зал. ст. 1251
Дешки, с. 2273
Джулинський р-н 3005 - 3007
Джуринський р-н 3222
Диканський р-н 2177, 3487 - 3489
Димер, с. 1675, 1676
Димерський р-н 1672 - 1678
Дмитрашківка с. 3019
Дмитріївськ, м., див. – Макіївка, м. 262, - 278
Дніпро, р. 50, 137, 348, 349, 600 - 603, 667, 693, 2813, 3321 - 3323, 3966, 3967
Дніпродзержинськ, м. (до 1936 р. – Кам'янське, м.) 2803 - 2808, 3236 - 3240
Дніпропетровськ, зал. ст. 1338, 1339
Дніпропетровськ, м. 288, 320-322, 482, - 484, 575 - 584, 789 - 874, 1155, 1331 - 1403, 1763 - 1805, 2473 - 2506, 2731 - 2799, 3049 – 3051 , 3233 – 3235, 3436
Дніпропетровська обл. 167, 168, 423-434, 484, 816, 874-1032, 1269, 1274, 1331 - 1336, 1404 - 1484, 1806-1860, 2473-2483, 2501, 2503, 2507-2544, 2768, 2773, 2778, 2788, 2800-2833, 3052-3059, 3236 - 3251, 3437
Дніпропетровська окр. 344, 353, 354,
Дніпропетровський р-н 1818 - 1822, 2520 - 2522
Довбиш, смт 2397
Довгинцеве, з. ст. 1471 - 1473
Довгинцеве, с-ще 1471 - 1473
Довжанське, с-ще 1119
Донбас 593 – 595, 1517, 1927, 2220,
Донецька обл. 485 - 494, 616, 1033 - 1136, 1272, 1485 - 1518, 1861 - 2117, 2545 - 2566, 2834 –2850, 3060–3110, 3252 - 3269
Дружелюбівка, с. 1154
Дубно, м. 41
Дударків, с. 1323

Е

Ейгенфельд с. – див. Полянівка, с. 2822
Ельбрус, гора 3412
Естонія 3543

Є

Євдокіївка, с. 1130
Євпаторія, м. 2226 - 2228
Єврейська автономна обл. 2440
Єлизаветградський р-н 2892
Єнакієве, м. – див. Орджонікідзе, м. (з 1936 р.), Рикове, м. (1928-1936 рр.) 234-237
Єнісейська губ. 40
Єреван, м. 1257

Ж

Жалки, с. 2291
Жашківський р-н 2990, 2991
Жеребець, с. 1457,1458
Житні Гори, с. 1271, 2292
Житомир, м. 160
Житомирська обл. 181, 2397, 3270
Жмеринка, м. 1758
Жовтневе, с-ще 3094, 3095
Жовтневий р-н 3149
Жолоби, с. 3027
Журавлівка 641

З

Забілоччя, с. 1723
Залинці, с. 3041
Запоріжжя, м. 167, 168, 253 - 255, 289, 323, 345, 346, 348 - 350, 352, 495 - 503, 597 - 615, 689, 875, - 952, 984, 1269, 1404 - 1428, 1806 - 1816, 2507 - 2515, 2812 - 2814, 3052 - 3058, 3243 - 3250, 3438 - 3465
Запорізький р-н 982, 983, 2768, 3248
Запорізька обл. 978 - 981, 992, 993, 3466, 3467, 3508, 3509
Запорізька окр. 351, 352
Звенигородка, смт 1679, 1680
Звенигородський р-н 389, 1680, 1681
Звіринець 48
Зелена, с-ще з. ст. 1003
Зелений, х. 376
Зельцський р-н 3150 - 3152
Зінов'ївськ, м. (з 1939 р. – м. Кіро-воград) 1524, 1525
Златопіль, м. 2992
Златопільський р-н 985
Златоустівка, с. 2540
Зміївка, с. 670
Зміївський р-н 1234, 2178, 3394
Знаменівка, с. 1845
Знам'янка, зал. ст. 1153
Знам'янський р-н 2893, 2993
Золотоноша, м. 2277, 2278, 3155
Золочівський р-н 330, 2179
Зуклея, с. 3503

І

Іванівка, с. 1747
Іваново, м. 1263
Івановська обл. 1263
Іллінці, с. 2402 - 2404
Іркліїв, с. 3327
Іркутська губ. 18, 19, 77, 80, 81
Ірмине, с. 1504
Іспанія 2689, 2690, 2941, 3143, 31923193

К

Кабардино-Балкарська АРСР 3412
Кагарлицький р-н 1682
Кадіївка, м. 616, 1087, 1088, 1272, 1503, 2002 - 2009
Казахстан 74, 75
Казенний Торець, р. 2555
Кайдаки, с. 1481
Кайдачиха, с. 3004
Кайтанівка, с. 3034
Калеберда, с. 2276
Калинівка, с. 3153
Калініндорф, с.2574
Калініндорфський р-н 2858
Кальміус, р. 2101
Кам'янець-Подільська обл. 3271, 3272, 3468
Кам'янець-Подільський, м. 481
Кам'янець-Подільська окр. 2444, 2445
Кам'янець-Подільський р-н 618, 619, 2446 - 2449, 2710, 3008
Кам'янка, с. 784
Кам'янське, м. – див. Дніпродзержинськ, м. (з 1936 р.) 353, 354, 423 - 432, 585, 953 - 962, 1429, 1817, 2516
Кам'янський р-н 1683, 1684, 2501
Канів, м. 1, 189, 3216
Канівський р-н 1685 - 1689, 2279
Каракуббуд, с-ще - див. Комсомольське, м. (з 1949 р.) 2090 - 2098
Карачівка, с-ще 1584
Карлівка, смт 1577
Карлівський р-н 260, 1235
Катаржаніно, с. 549
Катеринопіль, с. 1690 - 1694
Катеринопільський р-н 1695 - 1700, 2280 - 2282, 2393
Катеринослав, м. – див. Дніпропетровськ, м. (з 1926 р.) 12, 29 - 31, 33 - 38, 44, 51, 95, 212 - 215
Катиківський р-н 1115
Каховка, м. 2573
Каховський р-н 1522, 1523
Качанівка, с. 3033
Кашино, с. 97
Кашперівка, с. 779, 780
Квітки, с. 2892
Києво-Святошинський р-н 568, 754, 755
Київ, м. 2, 3, 23 - 27, 42, 47, 48, 65, 92, 93, 102 - 123, 126 - 137, 139 - 153, 155 - 163, 166, 180, 182 - 188, 92 - 197, 206 - 211, 225 - 229, 239 - 252, 280 - 283, 285 - 287, 299 - 318, 335 -342, 397 - 405, 407 - 420, 422, 443 - 469, 471 - 474, 550 - 565, 691, 693 - 737, 739 -745, 1270, 1276 - 1321, 1610 - 1645, 2312 - 2391, 2691 - 2708, 2939 - 2941, 2945 - 2985, 3194 - 3214, 3415 - 3435,
3517 - 3529, 3545 - 3551, 3935 – 4016
Київ-Московський, зал. ст. 729
Київська губ. 1, 98 - 101, 138, 154, 189
Київська обл. 475 - 480, 568, 746 - 787, 1271, 1322 - 1328, 1634, 1646 - 1755, 2108, 2270 - 2310, 2384, 2392 - 2416, 2709, 2978, 2986 – 2998 3215, 3216, 3530, 4013 - 4016
Київська окр. 221
Київський річковий порт 420
Київський сільський р-н 754, 755
Київщина 153, 416
Киргизька АРСР (з 1937 р. – Киргизька РСР) 1597, 3409 - 3411
Кирилівський р-н 2136
Кищенці с. 2398
Кищинці, с. 1743
Кіндратівка, с. 2116
Кірове, с. 2891 - 2893
Кірово, м. (з 1939 р.- Кіровоград, м.) 3274
Кіровоградська обл. 83, 84, 574, 1153, 4017
Кічкас 289, 599
Клебани, с. 2726, 2727
Клочки, с. 1650
Кобилецьке, с. 3037
Кобеляцький р-н 1578
Козаровичі, с. 1672 - 1674
Козельщанський р-н 2180
Козлів, с. 507
Козятин, м. 1330, 2450 - 2453
Козятинський р-н 3009 - 3014
Колодисте, с. 2300
Коломацький р-н 3395
Колонтаїв, с. 385
Комарів, с. 3232
Комсомольський р-н 3223
Конатківці, с. 3032
Кіндратівка, с. 3085
Копайгород, с. 2454, 2455
Копайгородський р-н 2456, 3015
Коростень, з. ст. 181
Коростень, с. (з 1926 р. – місто) 82
Коростенський р-н 2384
Коростишівський р-н 569, 756, 757, 2283, 2284
Коротич, с. (з 1938 р. – смт) 1244, 2215
Костівці, с. 1666
Костянтинівка, м. 2010 - 2014, 2546 - 2551, 2839 - 2846, 3061 - 3085, 3259 - 3263, 3329 - 3347, 3495 - 3499
Костянтинівка, с. 1116

Костянтинівський р-н 2115, 2116, 2566, 3084, 3085, 3349, 3468
Котків, с. 787
Кочеток, с. 1588
Краматорськ м. 364, 365,1089 - 1097, 1505 - 1509, 1929, 2015-2025, 2552 - 2555, 2847, 3086 - 3095, 3264, 3265, 3348
Красилів, с. 2457, 2458
Красний Лиман, смт 2076
Красний Луч, м. 164
Красноармійське, с. 2815, 2816
Красноармійський р-н 2815, 2816
Красногорівка, с. 3029
Красногородка, с. 1656
Красноград, м. 200
Краснодарський край 1264
Краснокутський р-н 385
Краснолуцький р-н 493
Краснопавлівка, с. 386
Кременчук, зал.ст. 3484
Кременчук, м. 2661, 2662, 2927 - 2930, 3310 -3325, 3477 - 3486
Кременчуцький р-н 3328
Кривбас 1430, 1431
Кривий Ріг, м. 963 - 968, 1430 - 1433
Крижопільський р-н 3224
Кримська АРСР 1598, 2223 - 2238, 3188, 3189
Ксаверівка, с. 1748
Кубань 392
Кукули, с. 3018
Кулешів, с. 773,774
Куп'янськ, м. 2181 - 2188, 2195 - 2208, 2674, 2675
Куп'янський р-н 1579, 2186 - 2194, 2209 – 2211, 2674
Курники, с. 3023
Кучук-Ламбат, курорт 2229
Куяльник, курорт 2118

Л

Лазаревський, х. 1755
Ласки, с. 1705
Лебединський р-н 2212
Ленінград, м. 333
Либідь, р. 47
Лизогубівка, с. 2680
Лисича Балка, с. 1695 - 1697
Лисянський р-н 2394 - 2396
Лихачове, с. 2931
Лишня, с. 2270
Лівадія, с-ще 2230
Літинський р-н 3225
Ліщинівка, с. 1745, 1746
Лозівський р-н 386, 1236 - 1238, 1581, 1582
Лозова з. ст. 1583
Лозова с. 2472
Лозова смт 1236, 1237, 1580 -1583,
Лозовенька, с. 1239
Лосеве, з. ст. 383, 655
Лоташеве, с. 1739, 1740
Лохвицький р-н 2676
Луб'янка, с. 1661, 2401
Луганськ, м. 28, 620, 1086, 1510 - 1512, 2026 - 2029
Луганська обл. 1082, 1083, 1502, 2080, 2081
Луганська окр. 164
Луганський р-н 1927, 2077
Лукашівка с. 3231
Лук'янівка, с. 567
Любимівка, с. 1853
Любівка, с. 1112, 1117
Люботин, зал. ст. 665
Люботин, м. (до 1938 р. – смт) 664, 1243
Лютіж, с. 1677

М

Магдалинівський р-н 1823 - 1829, Мадрид, м. 2941
Майдан Чепельський, с. 3220
Майське, с. 1235
Макіївка, м. 490, 1098 - 1103, 1513, 1514, 2030, 2031, 2848 - 2850, 3096 - 3104
Мала Токмачка, с. 2828
Мала Фосня, с. 2410
Малахов курган 3189
Мала Шапківка, х. 2192
Малижине, с. 330
Малий Митник, с. 3031
Малинський р-н 570, 758, 1701
Малі Голяки, с. 2310
Малі Прицьки, с. 2413
Мало-Михайлівка, с. 1445
Мало-Янисоль, с. 1114
Мальці, с. 3490
Манченки, с. 1245
Маньківський р-н 2398
Маріуполь, м. 1104 - 1110, 2032 - 2053, 3105
Маріупольський р-н 3350
Маріупольський торговий порт 2053
Мар'ївка, с. 1480
Мар'їнський р-н 1116
Мархлевськ, смт – див. Довбиш, смт 2397
Мар'янівка, с. 1125
Матвіївка, с. 506, 545, 1753, 2304 - 2308

Мачухи, с. 3040
Машеве, с. 1710 - 1712
Межирічка, с. 1728, 1729
Межівський р-н 986 - 991, 1452
Мелітополь, м. 969 - 974, 2817 - 2821, 3059
Мелітопольський р-н 2503, 2817, 2822, 3241, 3242
Микільська Борщагівка, с. 754, 755
Микільська слобідка 49
Миколаїв, м. 224, 325, 355, 504, 505, 1147, 1149, 2121, 2894, 3111, 3273
Миколаївська обл. 506, 507, 3112, 3274 - 3276, 3469 - 3471
Миколаївське, с-ще 2550
Миколаївський р-н 1148, 2859, 2895 - 2897, 3153
Миргородський р-н 3490
Миронівка, с. 2989
Миронівський р-н 1702, 2399
Мироцьке, с. 1662
Михайлівка, с. 1683, 2114
Михайлівський р-н 2495
Михайло-Лукашеве, с. 1847
Мінськ, м. 332, 548, 1256, 1594 - 1596, 3531 - 3533, 3553 -3663, 3914 – 3934
Мінська обл. 3599, 3649 - 3663, 3666 – 3668, 3924 – 3934
Мовчанівка, с. 476
Могилів-Подільський, м. 1759, 1760, 2269, 2459-2471, 2711-2719 3226-3228
Могилів-Подільська окр. 2459-2464, 3222
Могилів-Подільський р-н 1761, 3226, 3227
Могилівська обл. 2222
Молдаванка 3472
Молдавська АРСР 514, 680 - 683, 2221, 3404 - 3408, 3503
Молочанськ, смт (з 1938 р. – місто) 992, 993, 2823
Молочанський р-н 994, 995, 1830
Монастирище, с. 2994
Монастирищенський р-н 3229
Монтрозорівка, с. 2414
Москва, м. 60, 61, 64, 86, 87, 179, 296, 390, 684, 685, 688, 1258 - 1262, 1599 - 1602, 2220, 2239, 2687, 3190 3505 - 3512
Московська губ. 97
Московська обл. 391
Мостівський р-н 3302
Мохнач, зал. ст. 1247

Н

Насташка, с. 1732, 2294
Наталівка, с. 2685
Народицький р-н 1703 - 1705, 2400
Народичі, с. 1704
Нежданівка, с. 1231
Нижній Новгород, м. 78
Нижньодніпровськ, м. 2525
Німеччина 377, 396, 1570, 1606, 2548, 2605, 3540 - 3542, 3664, 3665
Нігин, с. 2444, 2445
Ніжинський р-н 759 - 768
Нікополь, м. 996
Нікопольський р-н 1831 - 1844, 2523, 2524, 2777
Нова Баварія, с-ще 2149, 2217
Нова Данилівка, с. 2829
Новгородка, с. 526
Ново-Волинський р-н 769 - 771
Новоград-Волинський р-н 2285
Ново-Григорівка, с. 1858
Ново-Златопіль, с. 981
Новомихайлівка, с. 1124
Новомосковськ, м. 1453
Новомосковський р-н 997, 998, 1845, 2501
Ново-Олексіївка, с. (з 1938 р. – смт) 2517
Ново-Павлівка, с. 989, 990
Ново-Псковський р-н 1515
Новоселиця, с. 3020
Новоселівка, с. 1127, 1128
Новотроїцький р-н 1454, 2824
Новоукраїнський р-н 671
Ново-Шепелицький р-н 1706 - 1712 2401 - 2407
Новоянисоль, с. 2075
Ногайськ, с. 1459, 2832
Нью-Йорк, с-ще 1874
Нью-Йорк, м. 3389

О

Обухівський р-н 1713
Овруцький повіт 82
Овруцький р-н 1714, 1715, 2286 - 2289, 2408 - 2410
Овруч, м. 3270
Овруччина 2289
Одеса, м. 4, 6, 9, 15, 52, 90, 91, 169, 170, 190, 216 - 220, 222, 230, 231, 232, 256 - 259, 290 - 293, 356 - 358, 486, 508 - 512, 672 - 676, 678, 679, 1137, 1140 -1143, 1519 - 1521, 1606 – 1608, 2118 - 2120, 2567 - 2572, 2851 - 2885, 3113 -3147 3277 - 3299, 3472
Одеса-Головна, зал. ст. 2863

Одеська обл. 440 - 442, 513, 514, 1143, - 1153, 1522 - 1526, 2121,
2122, 2573, 2574, 2856, 2858 - 2862, 2886 - 2901, 2943, 2944, 3148 -3153, 3300 - 3306, 3473, 3507
Одеський порт 3299
Одеський р-н 1154
Одещина 231
Озаринці, с. 3226
Олдигаїв, с. 2456
Олександрівський р-н 393, 772
Олександрійський р-н 1455, 2827
Олександрія, м. 2825 - 2827
Олександрогільф, с. 1150
Олександро-Шульгине с. 3084
Олексіївський р-н 2931
Оленівка, с. 1113, 1118
Ольгинський р-н 1117,1118
Ольгопіль, с. 3017
Ольгопільський р-н 3016
Ольшани, с. 491
Ольшанськ, м. 617
Орджонікідзе, м. (з 1936 р.) – див.
Єнакієве, м. (до 1928 р. та з 1944 р.) 3106, 3266, 3267
Орджонікідзе, с. 2523
Орджонікідзе, смт 1831 - 1844, 2524
Орепи, с. 771, 2285
Орининський р-н 3271, 3272
Оріхівський р-н 571, 1456 - 1458, 2828, 2829
Орлівщина, с. 997
Орлове, с. 994, 995
Орша, м. 3664, 3665
Осіївка, с. 2999
Основа, зал. ст. 1199
Остерський повіт 49, 50
Острів, с. 775, 2293
Острійки, с. 2272
Охримівці, с. 3039

П

Павлівка, с. 1248, 1700, 3042,
Павлоград, м. 2830, 2831
Павлоградський р-н 586
Павлодар, м. 74, 75
Павлопілля, с. 2528
Паволоч, с. 1716, 1717
Паланка, с. 3045
Пальчик, с. 1699, 1735
Панютине, зал. ст. 521
Передмостна слобідка 50, 738
Перемога, с. 3186, 3187
Пересічне, с. 1232
Перше Травня, с-ще 225 – 228, 733
Першотравневе, с. 2078
Петербург, м. 13
Петраківка, с. 2303
Петриківка, с. 2520
Петрівка 317
Петрівка, с-ще 1126, 2102 -2105
Петроград, м. 54 - 59, 63, 85
Петропавлівка, с. 1579
Петропавлівський р-н 1031, 2495
2830, 2831
Печенізький р-н 522
Пилявка, с. 3022
Писарівка, с. 3048
Північна Земля, архіпелаг 2239
Північне Причорномор'я 546
Північний полюс 3190
Піски, с. 1515
Піщана, с. 2393
Піщаниця, с. 2409
Піщанський р-н 3018, 3019, 3230
Погибляк, с. 2394
Погребищенський р-н 773, 774
Подол 467, 693, 1623, 2318, 2329, 3942 – 3954
Подільська губернія 83, 84
Покришів, с. 1664
Поливанівка, с-ще радгоспу 1823 -1829
Пологи, зал. ст. 1846
Пологи, м. 1846
Пологівський р-н 999
Полонне, м. 3021
Полонський р-н 3020
Полтава, м. 39, 66 - 68, 261 , 294, 524, 525, 2213, 2663 - 2671, 2932 - 2934, 3154, 3307 - 3309, 3474 - 3476
Полтавська губ. 23, 69
Полтавська обл. 524, 525, 3155 - 3158, 3310 - 3328, 3477 - 3494
Полтавська окр. 200, 260, 326, 360, 515
Полтавський р-н 326
Польща 10, 245
Попівка, с. 1681
Попівці, с. 3015
Попільнянський р-н 1716, 1717, 2290
Поташне, с. 2279
Потіївка, с. 1654, 1655
Потіївський р-н 1718 - 1722, 2291, 2411, 2412
Потік, с. 2399
Потоки, с. 3328
Приазовський р-н 2778
Прилуки, м. 2937
Приморський р-н 1459, 2832
Пролетарський сад 551

Проскурів, зал.ст. 243
Проскурів, м. (з 1954 р. – Хмель-ницький, м.) 618, 619, 2447 - 2449, 2720 - 2725
Проскурівська окр. 2443, 2457, 2458, 2725
Путивльський р-н 3400, 3401
Пугачівка, с. 2991
Пустоварівка, с. 1327
Пуща-Водиця 469
Пчілкине, с. 3109
П'ятихатки, смт 1000, 1001
П'ятихатський р-н 1002, 1003, 2501, 2825
П'ятничани, с. 3271, 3272
Р
Радомишльський р-н 475, 1723 -1729
Ржищівський р-н 2413, 2414
Ревель, м. – див. Таллін, м. 3543
Рикове м. (1928 - 1936 рр.)– див. Єнакієве, м. (з 1944 р.) 2054 –2064, 2556 - 2566
Ровеньки, м. 2079
Ровно, м. 45
Рогань, с. 527
Роздори, с. 1460
Розсоховатка, с. 1698, 2282
Рокитнянський р-н 343, 476, 775, 1271, 1730 - 1732, 2292 - 2295
Романівка, с. 1736 - 1738
Роменська окр. 359
Росава, с. 1702
Росія (РРФСР) 13, 18, 19, 40, 70 - 73, 77 - 81, 87, 176 - 178, 333, 391 - 395, 495, 498, 549, 1263 - 1265, 2440, 2942, 3513, 3516, 3534 - 3544, 3670 – 3884, 3991
Ростов-на-Дону, м. 394
Ростовська обл. 1265
Рот – Фронтівський р-н 2495
Рубіжнянський р-н 2080,2081
Ружин, с. 1733
Ружинський р-н 1733, 1734, 2415
Ружчина, с. 2725
Румунія 688
Руська Лозова, с. 2519
Рутченкове, с-ще 590, 1067, 1866, 1877, 1887, 1945, 1986, 2545
С
Саар 2548
Савинці, с. 3028
Сапіжанка, с. 3005 - 3007
Сарни, с. 3229
Сватівський р-н 2082 - 2084
Свердловськ, м. 3513
Свердловський р-н 1119, 2085
Свиля, с. 1722
Севастополь, м. 1598, 2231 - 2233, 3188, 3189
Селець, с. 1721
Селидівка, с. 2087
Селидівський р-н 2086
Селичівка, с. 2987
Селище, с. 2288
Семенівка, смт 69
Семипалатинська обл. 74, 75
Сенчанський р-н 1239, 2677
Сергіївка, с. 2088
Сибір 71
Синельникове, смт 1004
Синельниківський р-н 816, 817, 1005, 1460
Синява, с. 343
Сімеїз, смт 2234 - 2237
Сквира, с. 319
Сквирський р-н 1327
Слатине, с. 1233
Слобода, с. 1682
Слов'янськ, м. 485, 596, 1120, 1123, 2065, 3107, 3269
Слов'янський р-н 492, 1120 -1122, 1516, 1517, 2088
Слуцьк, м. 3666 - 3668
Смілянський р-н 2296 - 2298
Смоленськ, м. 3516, 3534 - 3544, 3670 - 3721, 3723 - 3760, 3762-3785, 3787 - 3879
Смоленська обл. 3677, 3722 - 3727, 3761 – 3769, 3785 - 3792, 3841, 3842 3850, 3851, 3853 – 3878, 3880 - 3884
Смоленський р-н 3880 - 3884
Смолька, с. 769, 770
Смотрицький р-н 2444, 2445
Сокольники, парк 2627
Солонянський р-н 1461 - 1464
Сороківка, с. 2216
Сорокодуби, с. 3003
Софіївський р-н 1847
Соцмістечко 875 – 885, 1407 - 1410
Спартаківський німецький націо-нальний район 1150
СРСР (Радянський Союз) 245, 338, 414, 538, 542, 687, 745, 1138, 1267, 1601, 1804,1805,1932, 2053, 2225, 2495, 2503, 2687, 2789, 2843, 2965 – 2967, 2985, 3067, 3073, 3127 – 3131 3168, 3169, 3175, 3177, 3178, 3190, 3235, 3285, 3363, 3381, 3388, 3885 – 3913, 3985
Сталіндорф, с. 2529- 2539
Сталіндорфський р-н 1465 - 1468, 2526 - 2528, 2534, 2536 - 2540

Сталіно, зал. ст. 1931
Сталіно, м. – див. Донецьк, м. 198, 199, 233, 295, 361-363, 435, 487-489, 588-592, 1033–1079, 1275, 1485-1497, 1517, 1861-1991, 2006, 2007, 2545, 2834-2838, 3060, 3252-3258
Сталінська обл. – див. Донецька обл. (до 1938 р.) 3329 - 3351, 3495 -3499
Сталінська окр. 234 - 237,
262 - 278, 324,
Сталінський р-н 494, 1124, 2089
Старий Дорогин, с. 2400
Старий Мерчик, с. 3392
Старі Шепеличі, с. 2407
Старобешівський р-н 1125, 2090 - 2098
Старокиївська гора 693, 2329
Старомихайлівка, с. 2089
Старосинявський р-н 3022
Степанівка, с. 622
Степанці, с. 1685, 1686
Стратіївка, с. 3016
Стрижавка, с. 3219
Стрижівка, с. 2283, 2284
Студена, с. 3230
Суми, м. 528, 621, 2678, 3396, 3397
Сумська обл. 622
Сурсько-Литовське, с. 2522
Сурсько-Михайлівка, с. 1462
США 3389
Т
Таганрозький р-н 395
Тальне, смт 776, 777
Тальнівський р-н 1735 - 1740, 2299 - 2303
Тарасова гора – див. Чернеча гора 1
Таращанський р-н 1741
Тараща, смт 778
Теклівка, с. 3036
Телешівка, с. 1730, 1731
Теремці, с. 2416
Теснівка, с. 756
Тетерів, зал. ст. 1328
Тетіївський р-н 779, 780
Тиврівський р-н 3023
Тимашовський р-н 1264
Тирасполь, м. 683, 2221, 3407, 3408
Тираспольський р-н 3503
Тифліс, м. 8
Тифліська губ. 7
Токарівка, с. 1274
Томашпільський р-н 3024 - 3027
Торець, р. 1092, 1506
Требухів, с. 1324, 1325, 1663
Трипілля, с. 1713
Троїцьке, с. 2887
Тростянецький р-н 3028, 3029
Труханів о - в 2329, 3967
Трушки, с. 1651, 1652
Тульчинський р-н 2726, 2727
Туруханський край 40
Тютьки, с. 3221

У
Узбекистан 3975, 3977
Україна (УСРР, УРСР) 83, 84, 414,
1638, 1893, 2377, 2378, 2386, 2391,
2628, 2693, 2695, 3210, 3211, 3270,
3274, 3279 – 3283, 3309, 3343 - 3345
3362, 3368, 3402, 3442, 3504 – 3506,
3545, 3547, 3938
Уманський р-н 1742
Умань, м. 1742
Усів, с. 1706 - 1709
Устимівка, с. 1653
Утківка, с. 656
Ф
Фастівський р-н 1743, 1744
Федюківка, с. 2396
Феодосія, м. 2238
Фесюри, с. 2271
м. Франкфурта-на-Майні, м. 377, 2605
Фрунзе, м. 3409 – 3411
Фрунзе, с-ще 212 – 214, 320, 321
Х
Хайнівка, с. 772
Харків, м. 58, 201, 202, 223, 296,
297, 327 - 329, 331, 366 - 376, 378 -
384, 421, 516 - 520, 623 - 654, 659,
690, 1155 - 1229, 1234, 1273, 1527 -
1574, 1585, 2123 - 2173, 2575-2660, 2902 -
2921, 2950, 3159 – 3183, 3352-
3390, 3500, 3501, 3552, 4018
Харківська обл. 436, 521 - 526, 528,
1213, 1230 - 1255, 1575 - 1593, 2136,
2143, 2161, 2174 - 2200, 2612, 2659 -
2685, 2922 - 2936, 3184-3187, 3391 -
3398, 3502
Харківська окр. 330, 376, 386
Харківський р-н 387, 527, 656-658, 660-665, 1240-1245, 1584, 1586, 2214-2219, 2679, 2680, 3186, 3187
Херсон, м. 165, 437, 667-669,
1151, 1152, 2122, 2898, 2899, 3275,
3276, 3469 - 3471
Херсонська окр. 388
Херсонський р-н 2898, 2899, 3112
Херсонський порт 1152
Херсонський річковий порт 437
Херсонщина 1140

Хмельове, с. 3043
Хмельницька обл. 2443 -2449, 2457, 2458
Хмільницький р-н 3030, 3031
Хорольський р-н 1246, 1587
Хороше, с. 1031
Хорошеве с. 1005
Хорошеве, смт 2218, 2219
Хорошки, с. 2677
Хортиця, о-в 255
Хортиця, с. 1026 - 1029
Хортівський р-н 2860, 2861
Христинівський р-н 781,1745, 1746
Ц
Царичанський р-н 3437
Цибулівка, с. 3008
Ч
Чайківка, с. 2412
Чайківка, х. 1576
Чайчуріа, зал. ст. 1030
Червоне містечко 2054, 2055, 2057, 2058
Червоний Лиман, с. 1516
Червоний, х. 2298
Червонока'мянський р-н 574
Черевач, с. 1754
Черемушне, с. 3394
Черкаси, м. 782, 783, 2709
Черкаська окр. 389
Черкаський р-н 2995 - 2997
Чернеча гора – див. Тарасова гора 1
Черниші, с. 1689
Чернігівська губ. 49, 50
Чернігівська обл. 2082, 2937, 3399, 3400, 3401
Чернігівський р-н 1848
Черняхівський р-н 1747 - 1752
Чесики, с. 3044
Чечелівка 1343
Чигиринський р-н 1753, 2304 - 2308
Чистякове, м. 2066 – 2068
Чоколівка 2953, 2954
Чорнобаївський р-н 2309
Чорнобиль, м. 477 - 480
Чорнобильський р-н 784, 1754, 2416
Чорногородка, с. 2392
Чубарівка, зал. ст. 1008, 1010, 1013 1015
Чубарівка, смт – див. Пологи, м. (з 1938 р.) 1007, 1009, 1011, 1012,
Чубарівський р-н 1006, 1007, 1011, 1014
Чугуївський р-н 1247, 1588
Чуків, с. 3001, 3002
Ш
Шаргородський р-н 3032
Шарівка, смт 2925, 2926
Шевченківський р-н 572, 573
Шибене, с. 1659, 1660
Широкий Яр, с. 1848
Широківський р-н 1015
"Шлях Ілліча", с-ще 3104
Шоломки, с. 2287
Шостакове, с. 2299
Шпитьки, с. 568
Шурівка, с. 433, 434
Щ
Щербинівка 1174
Щоглівка, с. 2176
Щорський р-н 1469, 1470, 2518
Ю
Юзефівка, с. 3012, 3013
Юзівка, м. – див. Донецьк, м. 46
Юр'ївка, с. 1849
Юр'ївський р-н 1850
Юрченкове, с. 522
Я
Якимівський р-н 1851, 2544, 2818
Яківці, с. 326, 360, 515
Ямбург, с. 1822
Янівський р-н 3303
Янківці, с. 3014
Японія 1138
Ясинувата, з. ст. 1135, 1136
Ясинувата, смт 1135, 2099, 2100
Ясногородка, с. 1648, 1649
Ястрембець, с. 1757
Яцьки, с. 1667

Список джерел та літератури

ЦДАВО, ф.14, оп. 1, спр. 2595
ЦДАВО, ф.3676, оп. 1, спр. 19
ЦДАВО, ф.3676, оп. 1, спр. 51
ЦДАВО, ф.3676, оп. 1, спр. 52
ЦДАВО, ф.3676, оп. 1, спр. 221

Адміністративно-територіальний поділ Української РСР. К., 1947

Архівні установи України. Довідник. Т. 1. К. 2005

Довідник з історії України. Т. 1 – 3. К., вид-во «Генеза», 1993-1999

Історія міст і сіл Української РСР. Т. 1 – 26. К.: Головна редакція УРЕ АН УРСР, 1968-1972

Радянська енциклопедія історії України. Т. 1 4. К.: Головна редакція УРЕ АН УРСР, 1969-1972

Український радянський енциклопедичний словник. К.: Головна редакція УРЕ АН УРСР, 1966-1968

Кашеварова Н., Малолетова Н. Деятельность Оперативного штаба Розенберга в оккупированной Европе в период Второй мировой войны. К., 2006

Себта Т. Київська частина матеріалів Айнзацштабу рейхсляйтера Розенберга // Арх. України.- 1997.- № 1/6.- С. 53-73

Грімстед Патриція Кеннеді. Доля українських культурних цінностей під час Другої світової війни: Винищення архівів, бібліотек, музеїв / - 2-е вид.- Л., 1992

Могила Т. Г. Шевченка на Тарасовій (кол. Чернечій) горі в
м. Каневі Київської губернії. 1862 р. *П – 7376*

Вал м. Києва. На задньому плані – Київський університет
св. Володи-мира. м. Київ, 1870 р. *П – 7072*

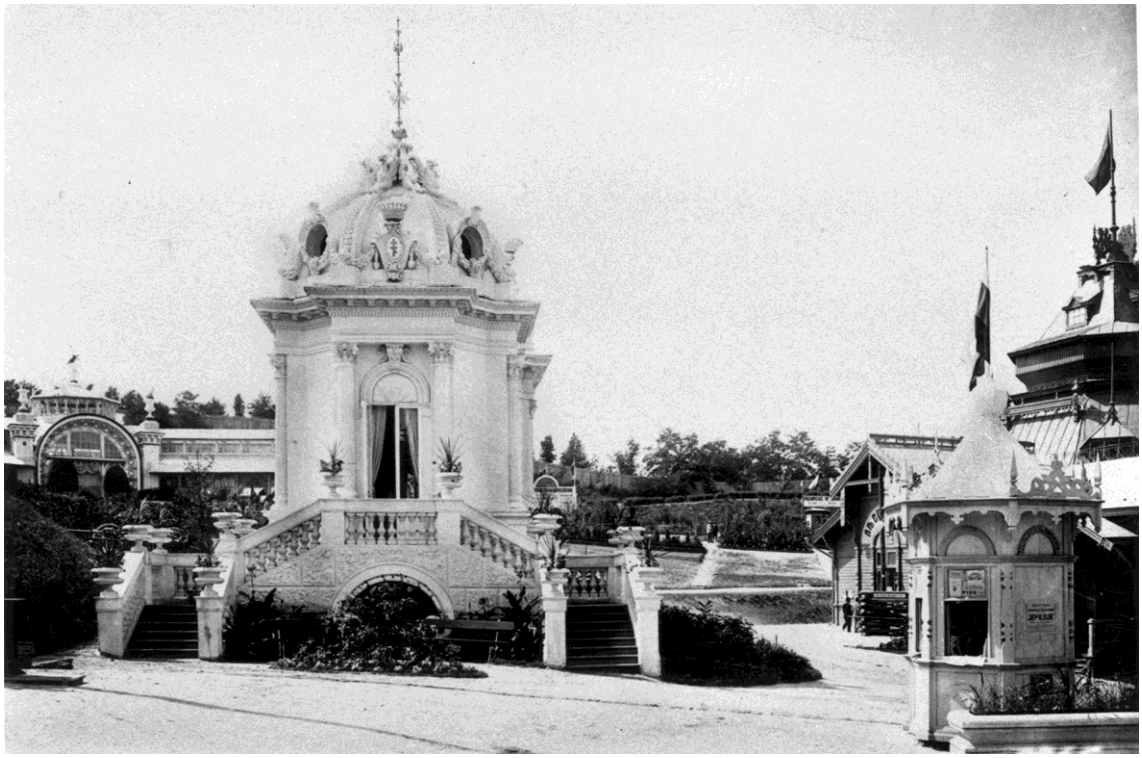

Зовнішній вид павільйонів Всеросійської
сільськогосподарської виставки в м. Києві. 1913 р. *П – 7180*

Вид на Передмостну Слобідку Броварської волості Остерського повіту
Чернігівської губернії на лівому березі Дніпра. 1917 р. *П – 5218*

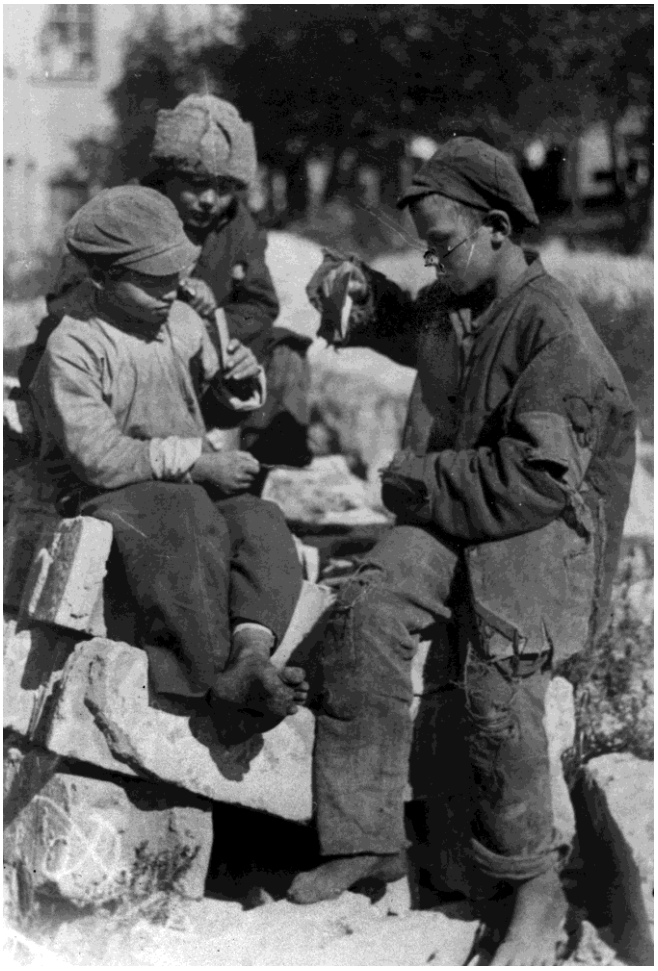

Безпритульні діти в м. Києві під час гри в карти.
1920-1928 рр. *П – 7882*

Колона залізничників на вулиці Комінтерну в м. Києві
під час святкування 6-ї річниці Жовтневої революції. 7 листопада 1923 р. *П – 5165*

Група сільських школярів на святкуванні 12-ї річниці Жовтневої революції в м. Харкові. 1929 р. *П – 6279*

Монах Києво-Печерської лаври Чехун Є. та монахиня Флорівського монастиря Воронкова Л., звинувачені у вбивстві громадянки Баришникової П., під час слідчого експерименту. м. Київ, 1929 р. *П – 6985*

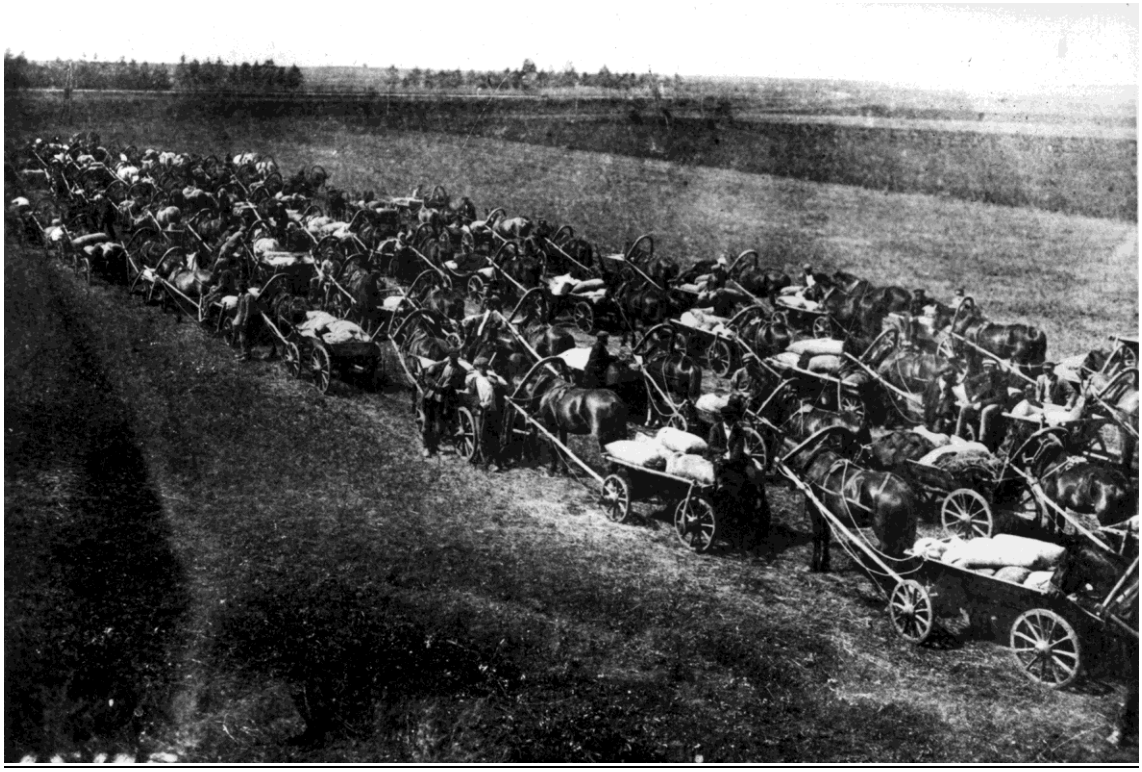

Червоний обоз із хлібом, зібраним у господарствах
Гадяцького району Роменської округи, на пристанційному приймальному пункті.
м. Гадяч, 1930 р. *П – 6449*

Агітаційний плакат до перевиборів Харківської міськради
на спорудженні Будинку проектів. 1930-1934 рр. *П – 6294*

Заняття курсів лікнепу в м. Харкові. 1932 р. *П – 5669*

Колона ударників виробництва на першотравневій демонстрації
у м. Макіївці Донецької області,. 1 травня 1932 р. *П – 5290*

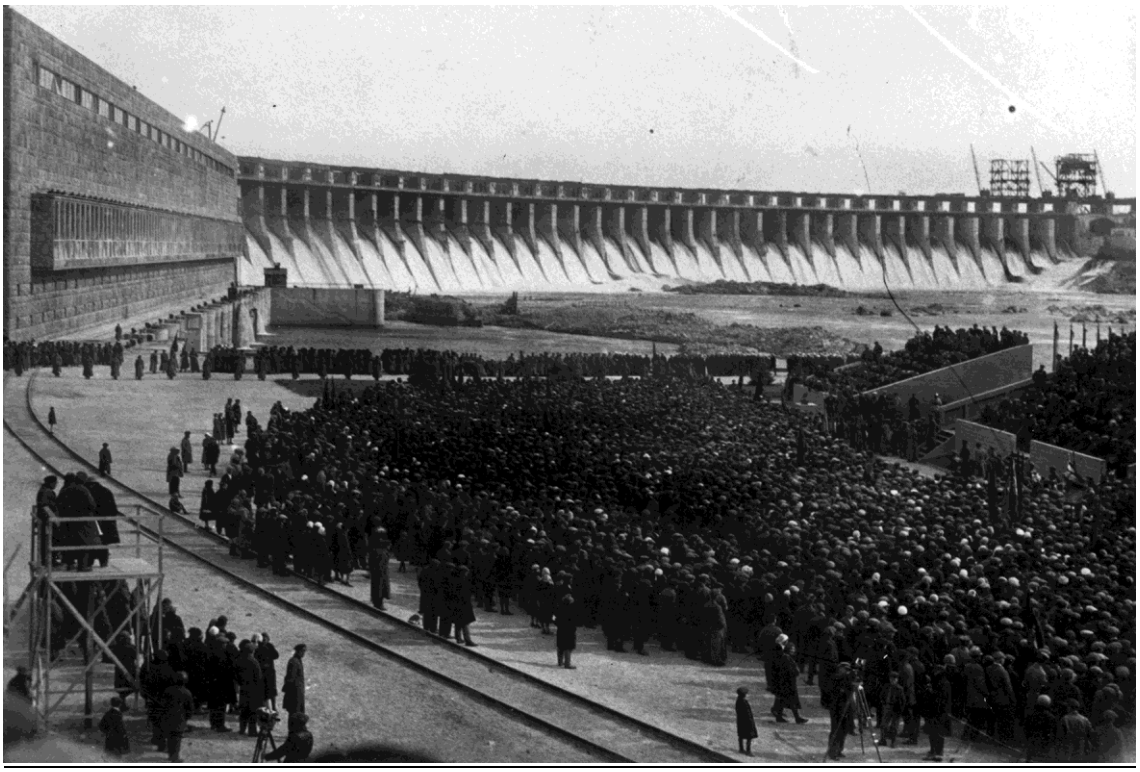

Урочистий мітинг з нагоди пуску Дніпрогес імені В.І. Леніна.
м. Запоріжжя Дніпропетровської обл., 10 жовтня 1932 р. *П - 6321*

Загальний вид колгоспного ярмарку на комунальному базарі у
м. Харкові. 1932 р. *П – 5986*

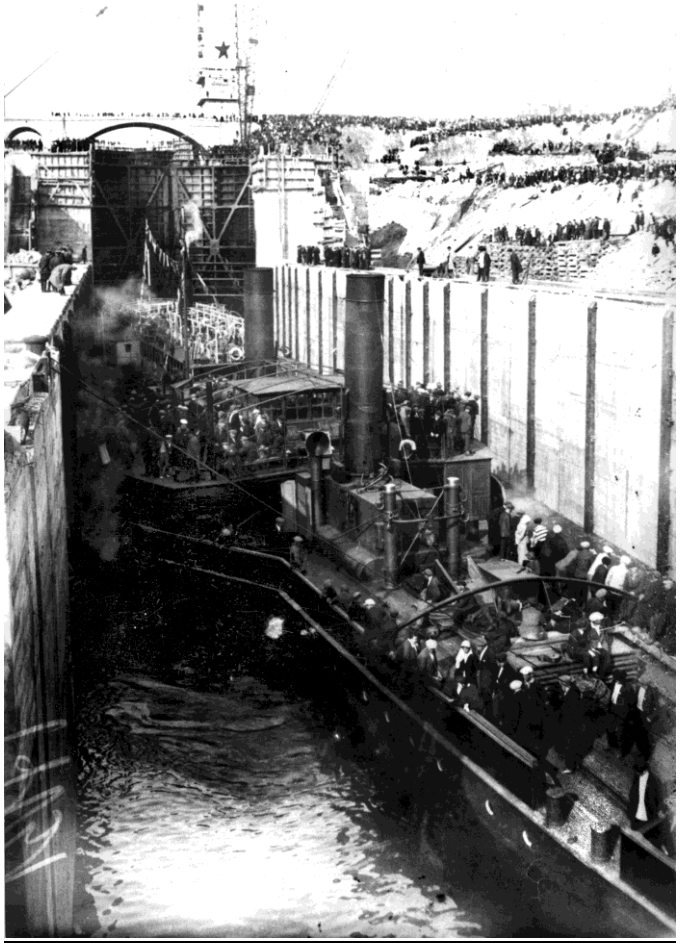

Прохід перших пароплавів через шлюзи Дніпрогесу імені В. І. Леніна.
м. Запоріжжя Дніпропетровської обл., 1933 р. *П – 6048*

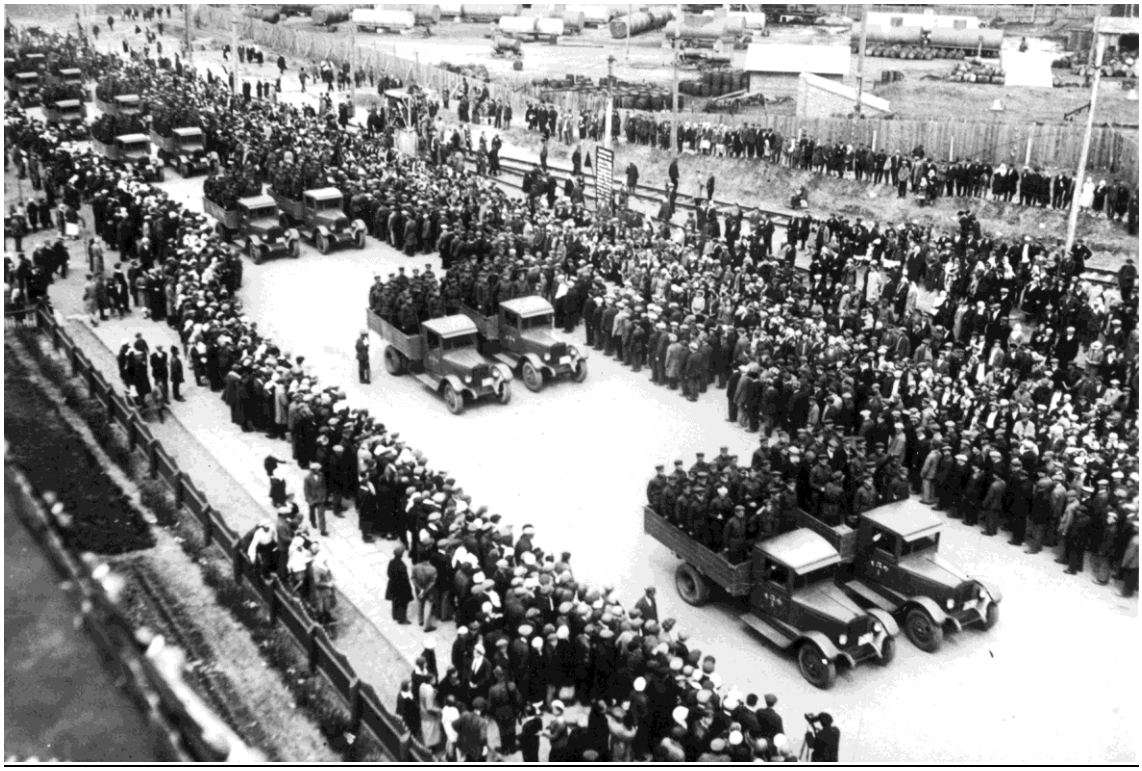

Військовий парад у м. Запоріжжя Дніпропетровської області
з нагоди 1 Травня. 1933 р. *П – 6163*

Пожежна команда с. Дешки Богуславського району
Київської області. 1934-1935 рр. *П - 5811*

Зважування хліба в зерносховищі (колишній церкві) сільгоспартілі «Жовтень»
Васильківського району Київської області. м. Васильків, 1934 р. *П – 5798*

Товариський суд над симулянткою Ф. Нижник у сільгоспартілі «Ясна поляна» Бишівського району Київської області. с. Лишня, 1934-1935 рр. *П – 5826*

Охорона посівного матеріалу в одному з колгоспів Куп'янського району Харківської області. 1934 р. *П – 5615*

Доставка піонерами та школярами газет на польовий стан
колгоспу імені 1 Травня [Амвросіївського] району Донецької області.
с. Благодатне, 1934 р. *П - 5375*

Люди біля дзвону, знятого з Благовіщенського собору
у м. Харкові. 1935 р. *П – 6940*

Група робітників на будівництві цегельного заводу в селищі Орджонікідзе Нікопольського району Дніпропетровської області. 1935 р. *П 5924*

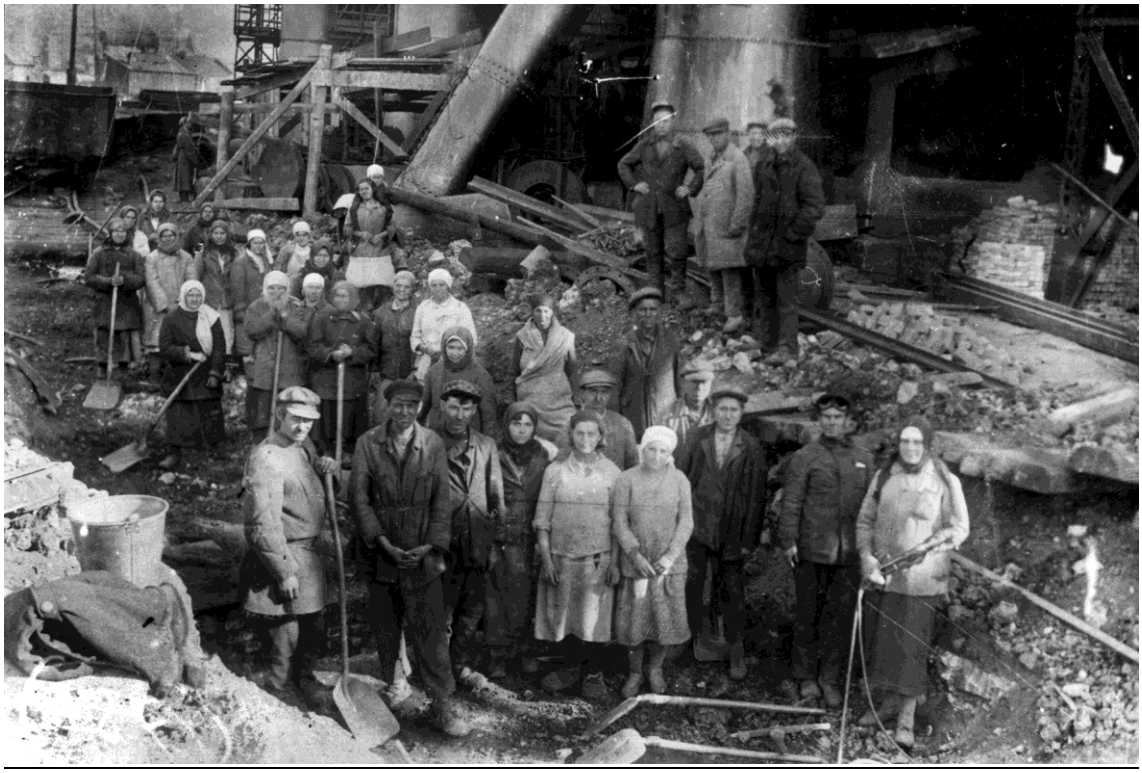

Група робітників Сталінського металургійного заводу імені Й. В. Сталіна. м. Сталіно Донецької обл., 1933 р. *П – 7288*

Святкування 15-ї річниці ЛКСМУ на площі Червоних героїв Перекопу (нині – Софійська площа) в м. Києві. 12 липня 1934 р. *П - 6515*

Заняття з протиповітряної оборони працівників зв’язку Вінницької області. м. Вінниця, 1935 р. *П - 5252*

Танці після вручення акту на вічне користування землею
в одному з колгоспів Ржищівського району Київської області.
с. Монтрозорівка, 1935 р. *П – 5731*

Члени колгоспу «13-ті роковини Жовтня» Народицького району
Київської області слухають радіопередачу. с. Старий Дорогин, 1935 р. *П – 5778*

Члени драмгуртка колгоспу «Друг робітника»
Джулинського району Вінницької області. с. Сапіжанка, 1937 р. *П – 6771*

Бригада колгоспу імені Г. І. Петровського Вінницької області на току біля молотарки.
с. Качанівка, 8 липня 1937 р. *П – 6745*

Ворошиловські стрільці, які зайняли 1 місце
в загальнорадгоспній спартакіаді Новоселицького цукро-радгоспу.
с. Новоселиця Полонського р-ну Кам'янець-Подільської обл., 6 вересня 1937 р. *П - 7645*

Група дітей і вихованців біля новорічної ялинки
в дитячому садку № 16 м. Вінниці. 1938 р. *П – 7126*

Зовнішній вид будинку Держпрому в м. Харкові. 1938 р. *П - 7140*

Учасники ансамблю художньої самодіяльності клубу
імені Максима Горького під час кампанії з виборів до Верховної Ради УРСР.
м. Костянтинівка Сталінської обл., 1938 р. *П – 9333*

Голова Одеського обкому КП(б)У Кульчицький проводить бесіду з членами бригади Кучеренка П. Ф. одного з приміських колгоспів про вибори до Верховної Ради УРСР. Другий зліва –Кучеренко П. Ф. м. Одеса, 1938 р. *П – 9159*

Мітинг з нагоди відкриття пам’ятника Т. Г. Шевченку у м. Києві. 6 березня 1939 р. *П – 6002*

Хата в одному з сіл Київської області. 1942 р., фото Кресса. *П – 8387*

Посадка у вагони жителів м. Орші Вітебської області (Білоруська РСР)
перед відправкою на примусові роботи до Німеччини.
Травень1943 р., фото Ліпке. *П – 8334*

Загальний вид базару в м. Смоленську (РРФСР).
Травень 1943 р., фото Ф.Р. Ріка *П - 8261*

Ексгумовані предстаниками німецької окупаційної влади тіла радянських громадян, розстріляних співробітниками НКВС СРСР у 1937-1941 рр в м. Вінниці.
Червень 1943 р., фото Кресса. *П – 8405*

Каталог фотопозитивів, повернених та переданих Федеральним архівом Німеччини

Упорядник
Галина Божук

Оригінал-макет
Лариса Голенко